

CATÁLOGO NACIONAL DE MATERIALES DE BASE

ESPECIE: *Pinus pinaster* Ait.
REGIÓN DE PROCEDENCIA: Serranía de Cuenca
CÓDIGO DE ADMISIÓN: RS-26/12/002
NOMBRE DE LOCALIZACIÓN: Boniches

1. - LOCALIZACIÓN

Longitud: 01°37'12"W **Latitud:** 39°57'25"N **Altitud (m):** 1100-1200
X UTM (m): 617870 **Y UTM (m):** 4423883 **Huso UTM:** 30
Nº UP: 34 **Nº Elenco:**
Provincia: Cuenca **Tº Municipal:** Boniches
Monte: Dehesa del Río
Pertenencia: Ayuntamiento
Identificación: Cuartel B, Tramo III.

2.- CARACTERÍSTICAS BÁSICAS

Superficie (ha): 95,27 **Tipo:** Permanente
Categoría del MFR: Seleccionado
Naturaleza del MB: Rodal Selecto
Autenticidad del MB: Autóctono
Año de repoblación: **Origen:**

3.- ORGANISMOS RESPONSABLES

Autorización de la Recolección:
Dirección Provincial de Agricu
Servicio de Política Forestal y Espacios Naturales de Cuenca

C/ Colón, 2

Teléfono:

FAX:

Correo:

Control de la Recolección:

Dirección General de Agricultura y Ganadería JCCM

C/Pintor Matías Moreno s/n

Teléfono:

FAX:

Correo:

4.- OBSERVACIONES

Tras los trabajos de delimitación cartográfica realizados por la Comunidad Autónoma en 2019, se realiza una actualización de todos los datos del RNMB.
Anterior publicación: BOE nº 51 del 28/02/2001

Registro Nacional de Materiales de Base

Mapa de situación del Rodal Selecto RS-26/12/002 (Boniches)

Nº de hoja IGN 636

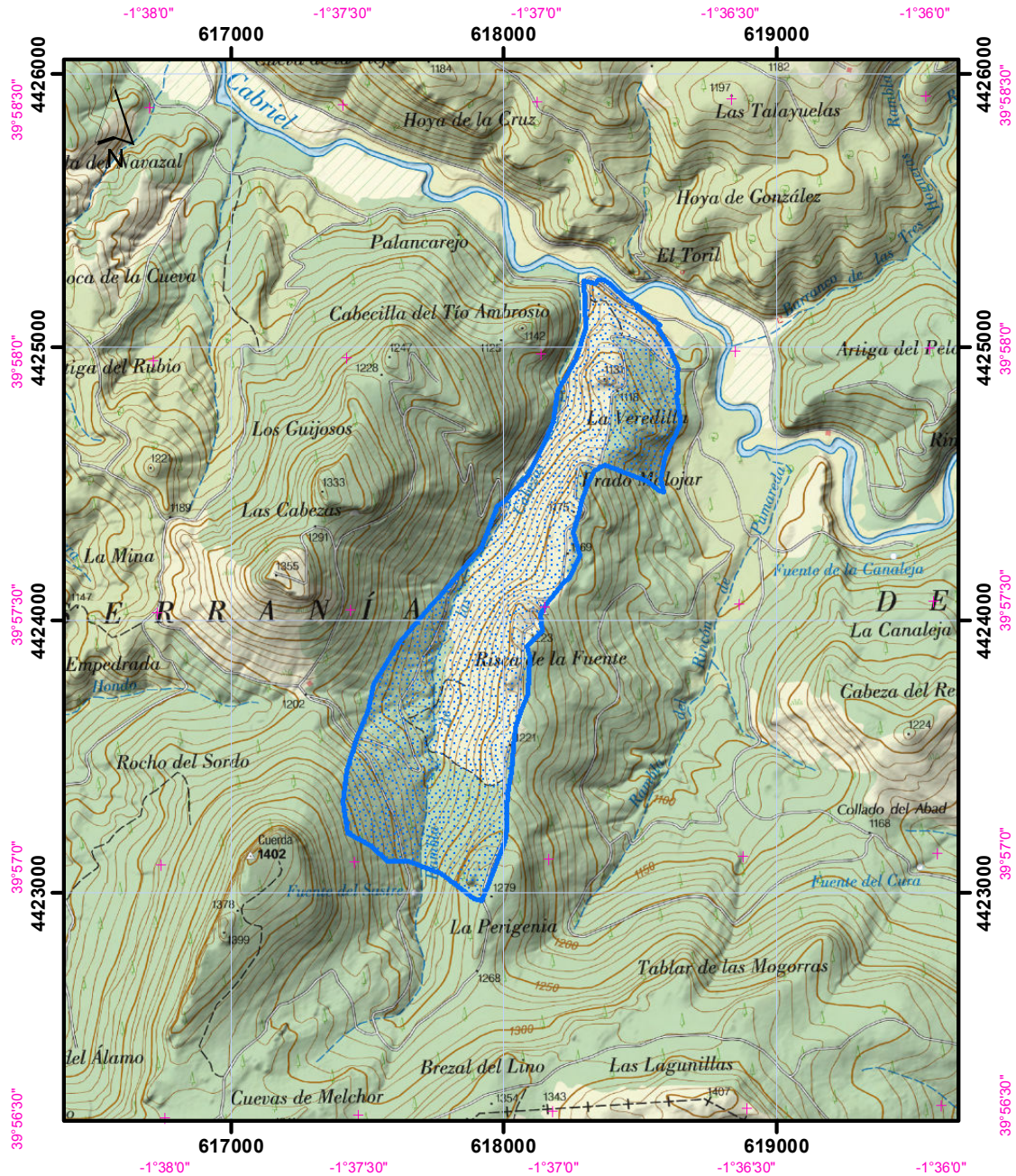

Datum coordenadas UTM: ETRS 89 (HUSO 30)

Datum coordenadas geográficas: ETRS 89

1:25.000

 Límites del Rodal Selecto

