

CATÁLOGO NACIONAL DE MATERIALES DE BASE

ESPECIE: *Quercus petraea* Liebl.
REGIÓN DE PROCEDENCIA: Cordillera Cantábrica Central
CÓDIGO DE ADMISIÓN: RS-42/03/39/001
NOMBRE DE LOCALIZACIÓN:

1. - LOCALIZACIÓN

Longitud: 04°10'17"W **Latitud:** 43°10'43"N **Altitud (m):** 565-990
X UTM (m): 404796 **Y UTM (m):** 4781318 **Huso UTM:** 30
Nº UP: 352 **Nº Elenco:** S-3085
Provincia: Cantabria **Tº Municipal:** Arenas de Iguña
Monte: Poniente
Pertenencia: Ayuntamiento
Identificación: Sección B, Tramo II, Rodales 3 y 4. Zona "Llana del Cocino".

2.- CARACTERÍSTICAS BÁSICAS

Superficie (ha): 17,14 **Tipo:** Permanente
Categoría del MFR: Seleccionado
Naturaleza del MB: Rodal Selecto
Autenticidad del MB: Autóctono
Año de repoblación: **Origen:**

3.- ORGANISMOS RESPONSABLES

Autorización de la Recolección:

Consejería de Desarrollo Rural
Dirección General de Biodiversidad, Medio Ambiente y Cambio Climático
Subdirección General del Medio Natural
Avda. Albert Einstein, 2 PCTC
Teléfono: 942 207593 **FAX:**
Correo:

Control de la Recolección:

Consejería de Desarrollo Rural, Ganadería, Pesca, Alimentación y Medio Ambiente
Dirección General de Biodiversidad, Medio Ambiente y Cambio Climático
Subdirección General del Medio Natural
Avda. Albert Einstein, 2 PCTC
Teléfono: 942 207593 **FAX:**
Correo:

4.- OBSERVACIONES

Actualización del Catálogo de Cantabria. Aprovechando la actualización, se incluye la provincia en el código. La región de procedencia estaba mal y se corrige. (Antes tenía el código RS-42/04/001).

Existen muchos pies secos. Se mezcla la especie con el haya en los límites del rodal. Acceso difícil por la gran pendiente existente.

Se realiza una actualización de todos los campos del RNMB a fecha de 2020 según la información aportada por la Comunidad Autónoma.
Revisión del rodal en 21/07/1998, ver informe en archivo.

Anterior publicación: BOE nº 75 del 29/03/94, BOE nº 273 del 11/11/2010.

Registro Nacional de Materiales de Base

Mapa de situación del Rodal Selecto RS-42/03/39/001 (Poniente)

Nº de hoja IGN 58, 83

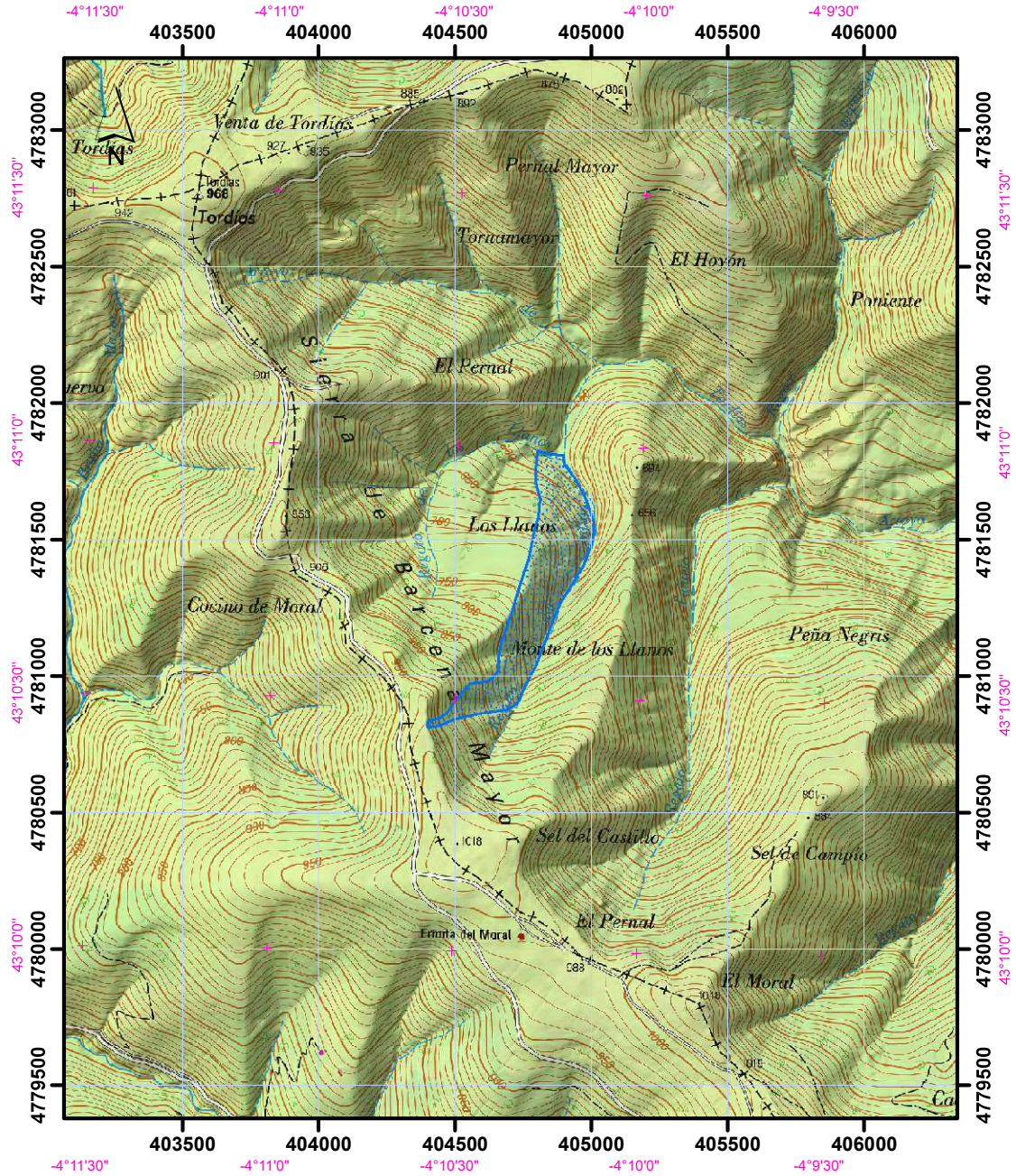

Datum coordenadas UTM: ETRS 89 (HUSO 30)

Datum coordenadas geográficas: ETRS 89

1:25.000

 Límites del Rodal Selecto

