

CATÁLOGO NACIONAL DE MATERIALES DE BASE

ESPECIE: *Quercus petraea* Liebl.
REGIÓN DE PROCEDENCIA: Región Vasco-Navarra
CÓDIGO DE ADMISIÓN: RS-42/06/20/001
NOMBRE DE LOCALIZACIÓN: Arlaban

1. - LOCALIZACIÓN

Longitud: 02°33'19"W **Latitud:** 42°58'10"N **Altitud (m):** 589-683
X UTM (m): 536262 **Y UTM (m):** 4757529 **Huso UTM:** 30
Nº UP: **Nº Elenco:**
Provincia: Gipuzkoa **Tº Municipal:** Leintz-Gatzaga
Monte: Salinasko Mendia
Pertenencia: Ayuntamiento
Identificación:

2.- CARACTERÍSTICAS BÁSICAS

Superficie (ha): 21,44 **Tipo:** Permanente
Categoría del MFR: Seleccionado
Naturaleza del MB: Rodal Selecto
Autenticidad del MB: Autóctono
Año de repoblación: **Origen:**

3.- ORGANISMOS RESPONSABLES

Autorización de la Recolección:

Dirección de Agricultura y Gan
Servicio de Semillas y Plantas de Vivero

C/Donostia-San Sebastian, Nº 1

Teléfono:

FAX:

Correo: b-samaniego@euskadi.eus

Control de la Recolección:

Dirección de Agricultura y Ganadería - Gobierno Vasco
Servicio de Semillas y Plantas de Vivero

C/Donostia-San Sebastian, Nº 1

Teléfono:

FAX:

Correo: b-samaniego@euskadi.eus

4.- OBSERVACIONES

Actualización del Catálogo de País Vasco. Aprovechando la actualización, se incluye la provincia en el código. La región de procedencia estaba mal y se corrige. (Antes tenía el código RS-42/05/001). Se corrige la altitud y superficie por la revisión realizada de los materiales de base en la actualización de 2015. Anterior publicación: BOE nº 75 del 29/03/94, BOE nº 92 del 16/04/08, BOE nº 70 del 23/03/09, BOE nº 122 del 19/05/10, BOE nº 257 del 25/10/11, BOE nº 186 del 04/08/2012, BOE nº 18 del 21/01/2016

Mapa de situación del Rodal Selecto RS-42/06/20/001 (Arlaban)

Nº de hoja del IGN 112

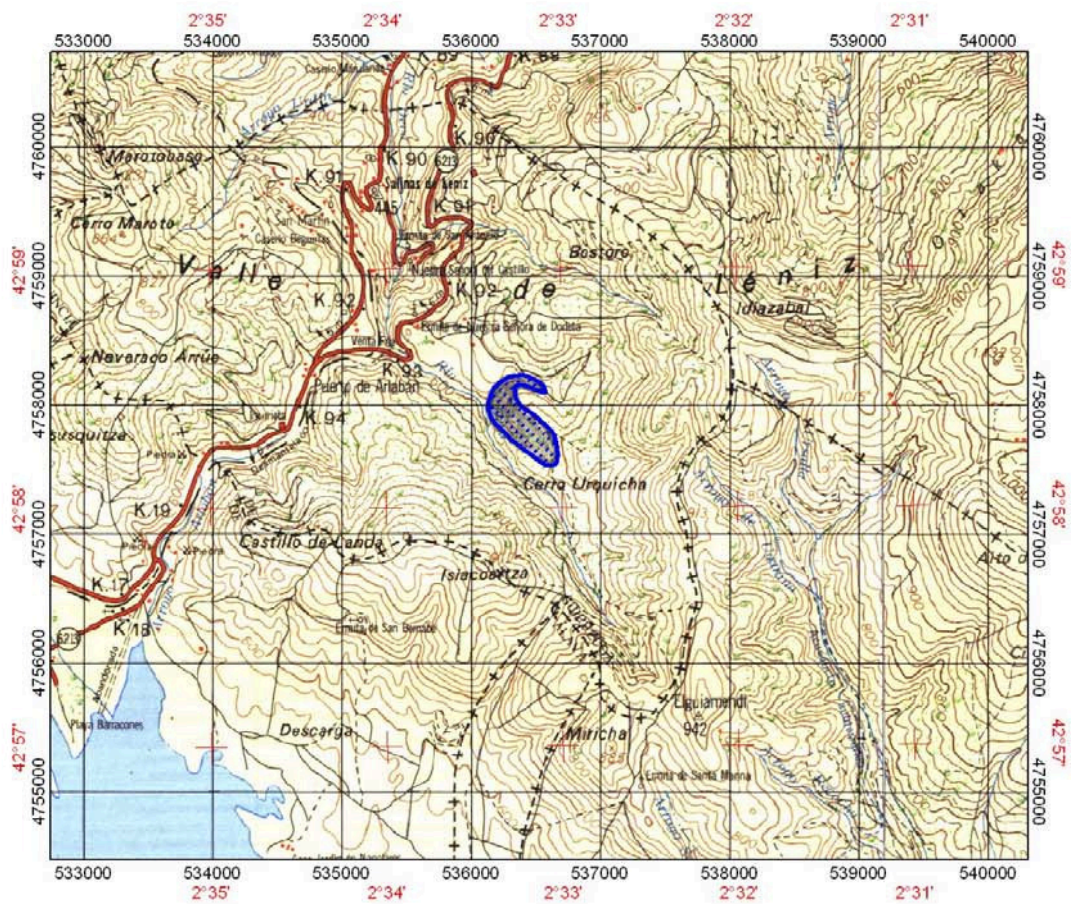

▭ Limites del Rodal Selecto