



## **MEMORIA ANUAL DE GENERACIÓN Y GESTIÓN DE RESIDUOS**

### **RESIDUOS DE COMPETENCIA MUNICIPAL. 2023**

Esta memoria incluye la información suministrada por las Comunidades Autónomas sobre las cantidades de residuos recogidos y tratados procedentes de los hogares y del sector servicios (comercios, oficinas e instituciones públicas o privadas), cuya gestión es asumida por las Entidades Locales.

Este Ministerio para la Transición Ecológica y el Reto Demográfico -MITERD- y el Instituto Nacional de Estadística -INE- (organismo que se encarga de las obligaciones de información a la oficina estadística de la Unión Europea, EUROSTAT, recogidas en el *Reglamento (CE) nº 2150/2002 del Parlamento Europeo y del Consejo, de 25 de noviembre de 2002, relativo a las estadísticas sobre los residuos*), trabajan conjuntamente en la armonización de las definiciones y conceptos en materia de residuos, así como en el establecimiento de una metodología común para el cálculo de las cantidades de residuos generados y tratados.

A continuación, se presenta la información definitiva comunicada a EUROSTAT y a la OCDE sobre generación y tratamiento de “residuos municipales” correspondiente a España en el año 2023, que integra la proporcionada por el MITERD y por el INE (datos en toneladas). La información comunicada por el MITERD se desarrolla en los apartados siguientes.

Por otro lado, en la página siguiente, se muestra la tabla con la información sobre cantidades de residuos generadas y tratadas en 2023 desglosadas por CCAA. Las cantidades pueden variar ligeramente respecto a los totales nacionales, al realizarse una estimación de la asignación de la información sobre los residuos proporcionados por el INE a cada CCAA.

**CANTIDAD DE RESIDUOS DE COMPETENCIA MUNICIPAL RECOGIDOS EN ESPAÑA. 2023**

Fuente	Código LER - RESIDUO		Generación	Reciclado y Preparación para la reutilización	Compostaje	Vertido	Incineración	
MITECO	20 03 01	Mezclas de residuos municipales	16.205.317	803.955	3.582.696	9.665.057	2.153.609	
	20 01 01	Papel y cartón	1.534.892	1.534.892	0	0	0	
	20 01 02	Vidrio	16.898	16.898	0	0	0	
	20 01 08	Residuos biodegradables de cocinas y restaurantes	1.140.348	0	800.830	282.690	56.829	
	20 02 01	Residuos biodegradables de parques y jardines	413.820	0	300.879	102.288	10.653	
	15 01 06	Envases mezclados	1.049.962	648.384	0	327.641	73.936	
	15 01 07	Envases de vidrio	914.290	914.290	0	0	0	
	20 01 10	Textil (preparación para reutilización)	5.720	5.699	0	20,17	0	
	20 03 07	Residuos voluminosos (preparación para reutilización)	185	185	0	0	0	
	20.01.21* 20.01.23* 20.01.35* 20.01.36	RAEEs (equipos desechados) (Preparación para reutilización)	287	287	0	0	0	
	20 01 38	Madera (Preparación para reutilización)	51	51	0	0	0	
	INE	20 01 40	Residuos metálicos	24.182	24.157	0	25	0
20 01 39		Residuos de plástico	24.767	17.002	0	5.476	2.288	
20 01 38		Residuos de madera	166.900	134.738	0	765	31.398	
20 01 10 20 01 11		Residuos textiles	71.079	53.777	0	15.733	1.570	
20 01 21 20 01 23 20 01 35 20 01 36		Equipos desechados	12.375	11.695	0	680	1	
20 01 33 20 01 34		Residuos de pilas y acumuladores	1.999	1.999	0	0	0	
20 03 02 20 03 07		Residuos de mercados Residuos voluminosos	955.517	840.437	0	87.734	27.346	
20 02 02		Tierras y piedras de parques y jardines	0	0	0	0	0	
<b>TOTAL</b>			<b>22.538.588</b>	<b>5.008.445</b>	<b>4.684.404</b>	<b>10.488.108</b>	<b>2.357.630</b>	
%				<b>22,2</b>	<b>20,8</b>	<b>46,5</b>	<b>10,5</b>	

	Reciclado procedente de recogida separada	Materiales Recuperado procedente del TMB de residuos mezclados	Compostaje doméstico y comunitario	Compostado / Digestión anaerobia de FORS	Compostado / Digestión anaerobia en TMB	Incinerado/Coinci nerado	Vertido de rechazos	Vertido sin tratamiento previo	Total
Andalucía	472.166	180.941	0	81.338	993.200	0	2.450.051	277.308	4.455.004
Aragón	85.679	9.448	0	2.979	111.942	41	168.958	155.751	534.797
Principado de Asturias	96.465	0	5.958	19.255	0	0	12.880	364.154	498.712
Islas Baleares	158.519	5.252	0	74.083	84.067	443.225	48.316	669	814.130
Canarias	195.866	39.314	917	18.461	143.590	0	756.112	135.253	1.289.514
Cantabria	39.958	12.162	113	20.752	51.279	126.055	53.978	3.284	307.582
Castilla-La Mancha	115.726	42.608	1	7.695	269.441	0	486.396	863	922.730
Castilla y León	162.145	26.835	0	0	205.505	0	667.546	419	1.062.450
Cataluña	972.151	129.598	7.311	356.153	531.012	586.541	582.333	278.561	3.443.661
Ceuta	2.181	1.939	0	0	11.606	0	22.834	0	38.561
C. de Madrid	501.664	90.628	0	151.578	102.639	274.855	797.177	711.131	2.629.671
C. Foral de Navarra	77.998	2.756	7.197	37.927	17.798	0	63.090	62.912	269.680
C. Valenciana	708.023	139.131	2.789	58.018	797.084	10.470	1.104.766	0	2.820.280
Extremadura	54.297	17.182	0	518	183.347	0	194.302	0	449.646
Galicia	156.299	51.572	10.943	11.236	50.271	554.341	298.569	17.747	1.150.978
La Rioja	27.458	4.742	0	2.678	28.354	0	66.768	0	130.000
Melilla	5.322	0	0	0	0	29.267	205	0	34.794
País Vasco	278.670	16.045	3.424	59.507	48.019	332.835	148.557	6.691	893.748
Región de Murcia	93.900	33.800	0	234	114.188	0	528.577	21.951	792.650
<b>TOTAL</b>	<b>4.204.490</b>	<b>803.955</b>	<b>38.651</b>	<b>902.411</b>	<b>3.743.342</b>	<b>2.357.630</b>	<b>8.451.416</b>	<b>2.036.693</b>	<b>22.538.588</b>

En la siguiente gráfica, se aprecia, la situación actual por Comunidades Autónomas respecto al porcentaje de las operaciones computables para la consecución del objetivo del 50% de preparación para la reutilización y reciclado de los residuos domésticos y similares, en 2020.

Hay que tener en cuenta que, de conformidad con lo establecido en la Directiva Marco de Residuos, el material obtenido en los procesos biológicos de las instalaciones de TMB de residuos mezclados no podrá computarse como compostado a partir de 2027. Únicamente se podrá computar como compostado el material procedente del tratamiento biológico de la recogida separada de residuos orgánicos.

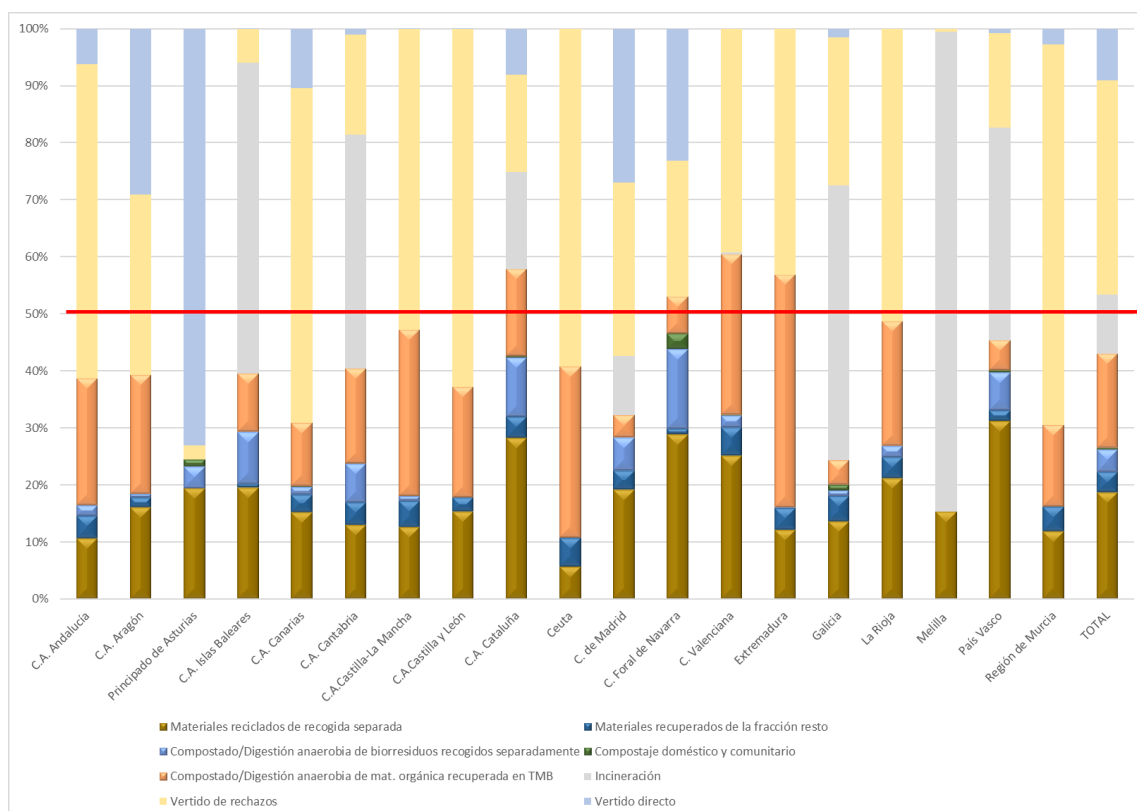

Fuente: Información proporcionada por las CCAA.

\*Los residuos de Ceuta se tratan en instalaciones de la CCAA de Andalucía. Por este motivo aparece diferenciada en la gráfica.

## 1. Generación

En el año 2023 la cantidad de residuos de competencia municipal recogidos en España fue de 22 M de toneladas. Las cantidades que se indican en la tabla de la página siguiente corresponden a residuos domésticos y comerciales, procedentes de hogares y del sector servicios (comercio, oficinas e instituciones) gestionados por las Entidades Locales, así como otros residuos comerciales gestionados por canales privados distintos al municipal.

- Los residuos recogidos separadamente son aquellos flujos de residuos que se depositan de manera diferenciada, según su tipo y naturaleza, para facilitar un tratamiento específico. La recogida separada puede efectuarse a través de: contenedores diferenciados, recogidas en puntos limpios, recogida puerta a puerta, etc.
- La información relativa a otros residuos generados en el ámbito municipal (residuos procedentes de la limpieza viaria, residuos de mercados, etc.), como se ha comentado con anterioridad, son suministrados por el INE. Es necesario tener en cuenta que muchos de estos residuos pueden ser tratados en las mismas instalaciones de tratamiento de los residuos que figuran en este informe.

### Recogida separada

A continuación, figura la tabla que muestra la información de las cantidades de residuos recogidos separadamente en 2023 desglosadas por CCAA.

Esta información se corresponde únicamente con los códigos LER suministrados por las CCAA y no incluye los flujos de residuos cuya información suministra el INE.

**CANTIDAD DE RESIDUOS DE COMPETENCIA MUNICIPAL RECOGIDOS EN ESPAÑA. 2023**

<b>Modalidad de recogida</b>	<b>Código LER - RESIDUO</b>		<b>t/año</b>	<b>%</b>
Residuos mezclados	20 03 01	Mezclas de residuos municipales	16.205.317	76
Residuos recogidos separadamente	20 01 01	Papel y cartón	1.534.892	24
	20 01 02	Vidrio	16.898	
	20 01 08	Residuos biodegradables de cocinas y restaurantes	1.140.348	
	20 02 01	Residuos biodegradables de parques y jardines	413.820	
	15 01 06	Envases mezclados	1.049.962	
	15 01 07	Envases de vidrio	914.290	
	20 01 10	Textil (preparación para reutilización)	5.720	
	20 03 07	Residuos voluminosos (preparación para reutilización)	185	
	20.01.21* 20.01.23* 20.01.35* 20.01.36	RAEEs (equipos desechados) (Preparación para reutilización)	287	
20 01 38	Madera (Preparación para reutilización)	51		
<b>TOTAL</b>			<b>21.281.769</b>	<b>100</b>

*Fuente: Información proporcionada por las CCAA.*

**RECOGIDAS SELECTIVAS POR COMUNIDAD AUTÓNOMA (t). 2023**

	22 01 01 / 15 01 01	20 01 02	20 01 08	20 02 01	15 01 06	15 01 07	TOTAL
CCAA	Papel/ cartón	Vidrio	Residuos biodegradables de cocinas y restaurantes	Residuos biodegradables de parques y jardines	Envases mezclados	Envases de vidrio	
Andalucía	132.159	0	88.170	63.169	118.063	116.489	<b>518.049</b>
Aragón	27.907	108	2.436	5.304	23.360	19.904	<b>79.020</b>
Principado de Asturias	43.911	0	13.208	18.377	17.788	17.178	<b>110.462</b>
Islas Baleares	52.280	1.137	49.770	37.294	36.670	46.938	<b>224.088</b>
Canarias	43.764	0	6.181	36.963	67.075	55.315	<b>209.297</b>
Cantabria	12.167	0	558	20.758	7.302	11.950	<b>52.735</b>
Castilla La Mancha	34.287	1.282	7.730	3.978	31.020	24.058	<b>102.354</b>
Castilla y León	47.256	0	22.010	7.174	37.189	50.180	<b>163.809</b>
Cataluña	409.105	9.487	412.898	57.201	216.968	190.332	<b>1.295.992</b>
Ceuta	645	0	0	0	614	222	<b>1.481</b>
Comunidad de Madrid	162.065	502	267.830	80.188	219.267	119.062	<b>848.914</b>
Comunidad Foral de Navarra	30.177	14	36.249	12.670	21.118	17.974	<b>118.202</b>
Comunidad Valenciana	331.730	796	107.530	59.607	122.970	91.877	<b>714.510</b>
Extremadura	21.063	0	657	0	14.680	9.484	<b>45.884</b>
Galicia	42.359	0	50.044	6.624	33.400	46.968	<b>179.396</b>
La Rioja	7.746	2	2.736	0	5.881	8.555	<b>24.920</b>
Melilla	3.089	0	0	0	646	638	<b>4.373</b>
País Vasco	108.654	763	71.956	4.513	53.666	62.865	<b>302.418</b>
Región de Murcia	24.530	2.807	386	0	22.285	24.300	<b>74.308</b>
<b>TOTAL</b>	<b>1.534.892</b>	<b>16.898</b>	<b>1.140.348</b>	<b>413.820</b>	<b>1.049.962</b>	<b>914.290</b>	<b>5.070.210</b>

## 2. Tratamiento

El siguiente gráfico muestra el tratamiento que siguen los residuos de competencia municipal generados en España, le sigue una tabla con el número de instalaciones existentes en España en 2023 por tipo y las cantidades de residuos que se trataron en esas instalaciones:

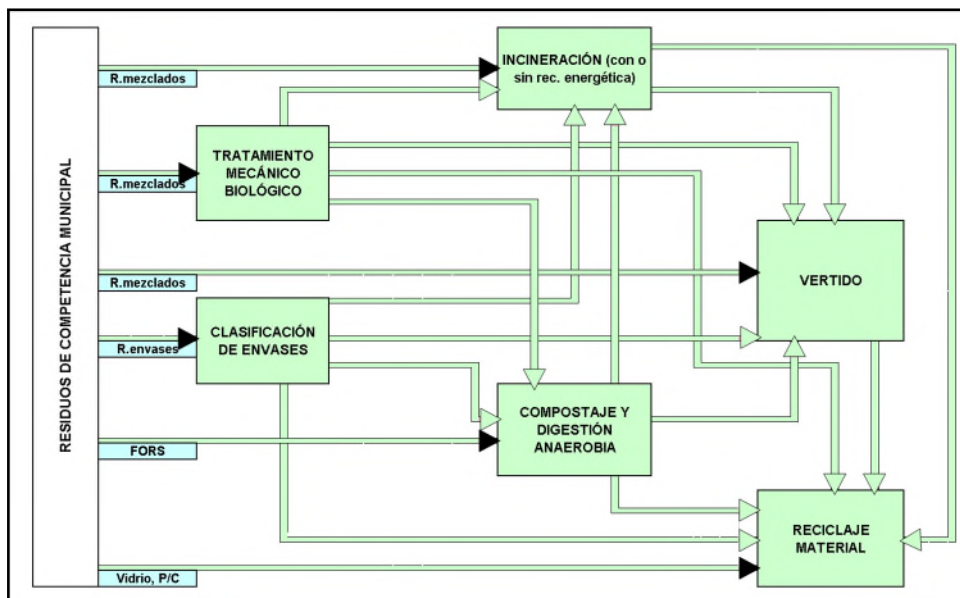

Fuente: Elaboración propia.

En relación con la tabla de residuos de competencia municipal tratados según tipo de instalación en 2023:

- Las cantidades de residuos de entrada a las instalaciones de incineración y vertido incluyen los rechazos del resto de las instalaciones.
- La cantidad de residuos de entrada a las instalaciones de vertido incluyen únicamente los residuos de competencia municipal depositados en estos vertederos. Al tratarse de vertederos de residuos no peligrosos, en estas instalaciones se depositan además residuos procedentes de la industria.
- Los datos de cantidades tratadas en cada instalación, desglosados por tipo de instalación y Comunidad Autónoma figuran en los siguientes apartados.
- Las tablas reflejan las instalaciones existentes en todas las CCAA. La ausencia de una Comunidad en una tabla significa que no hay instalaciones de ese tipo en esa Comunidad Autónoma.

<b>RESIDUOS DE COMPETENCIA MUNICIPAL TRATADOS SEGÚN TIPO DE INSTALACIÓN. 2023</b>		
<b>Instalaciones de tratamiento de residuos</b>	<b>Nº de instalaciones</b>	<b>Entrada (t/año)</b>
Instalaciones de clasificación de envases	106	1.047.294
Instalaciones de triaje	9	1.254.867
Instalaciones de compostaje de fracción orgánica recogida separadamente	84	679.490
Instalaciones de triaje, biometanización y compostaje de fracción orgánica recogida	10	583.665
Instalaciones de triaje y compostaje	72	9.748.345
Instalaciones de triaje, biometanización y compostaje	23	2.640.899
Instalaciones de incineración*	11	1.906.157
Vertederos**	135	11.310.820

Fuente: Información proporcionada por las CCAA.

La parte final del documento presenta las tablas de información adicional, en las que se desagregan por tipo de instalación de tratamiento de residuos de competencia municipal, las entradas y salidas en cada una de estas instalaciones en funcionamiento en España en el año 2023:

#### **i. Instalaciones de clasificación de envases ligeros**

La tabla muestra las cantidades de residuos de envases procedentes de la recogida separada de residuos de envases, que entraron en 2023 en instalaciones de clasificación por materiales (metales, plástico, vidrio, papel y cartón, compuestos (bricks) y otros), para su envío posterior a reciclado. Los rechazos de dichas plantas se destinan a vertedero o incineración.

Además de la información que figura en esta memoria, que corresponde a los envases recogidos a través de los contenedores específicos, los sistemas colectivos de responsabilidad ampliada del productor de envases domésticos llevan a cabo recogidas complementarias de residuos de envases. La información de las cantidades recogidas y gestionadas mediante estas otras vías de recogida se puede obtener de las memorias de los correspondientes sistemas colectivos.

#### **ii. Instalaciones de triaje de residuos mezclados sin recuperación de fracción orgánica**

La tabla muestra las cantidades de residuos que entran en las plantas en las que únicamente se realiza una separación de los residuos entrantes, recuperándose distintos materiales, pero no la fracción orgánica para su tratamiento posterior. En el caso de las instalaciones de Galicia, este triaje puede ser una fase previa al tratamiento térmico de los residuos, o bien un tratamiento de la fracción “seca” en sistemas de recogida de residuos “húmedo-seco”.

#### **iii. Instalaciones de compostaje de biorresiduos recogidos separadamente**

La tabla muestra las cantidades de biorresiduos que entran en las 84 plantas específicas de compostaje de biorresiduos procedentes de la recogida separada, diferenciando entre fracción orgánica (FO), fracción vegetal (FV), y otros materiales biodegradables. Además, en algunas de estas plantas se mezclan los biorresiduos con lodos de depuradora (no contabilizados como residuos municipales). La cantidad total de biorresiduos tratados en estas instalaciones en el año 2023 fue de 0,68 Mt. Se comercializaron, procedentes de este tipo de instalaciones, 0,16 Mt de compost.

#### **iv. Instalaciones de biometanización y compostaje de biorresiduos recogidos separadamente**

En el año 2023, entraron en las 10 instalaciones de biometanización y compostaje de biorresiduos recogidos separadamente 0,58 Mt de las fracciones orgánica (FO) y vegetal (FV) de biorresiduos. Además, en una de estas plantas se mezclan los biorresiduos con lodos de depuradora (no contabilizados como residuos municipales). Se comercializaron, procedentes de este tipo de instalaciones 0,035 Mt de compost.

#### **v. Instalaciones de triaje y compostaje de residuos mezclados**

En el año 2023, se recibieron 9,7 millones de toneladas (Mt) de residuos mezclados de competencia municipal en las 72 instalaciones de triaje y compostaje. Además de la materia orgánica recuperada en el triaje y cuyo destino es compostaje, en algunas instalaciones entraron a la fase de compostaje biorresiduos recogidos separadamente (0,11 Mt). En algunas instalaciones además se incorporaron lodos de depuradora (no contabilizados como residuos municipales).

Se destinaron a reciclado 0,5 Mt procedentes de los distintos materiales recuperados en el triaje. Se comercializaron 1 Mt de material bioestabilizado. El rechazo se situó en 6,2 Mt, que se destinaron a vertedero o a incineración.

#### **vi. Instalaciones de triaje, biometanización y compostaje de residuos mezclados**

En el año 2023, entraron en las 23 instalaciones de triaje, biometanización y compostaje 2,6 Mt de residuos mezclados. Además de la materia orgánica recuperada en el triaje y cuyo destino es la biometanización y el compostaje, se trataron 0,11 Mt de biorresiduos recogidos separadamente. Procedente de estas instalaciones se comercializaron 0,21 Mt de material bioestabilizado, y se destinó a reciclado 0,13 Mt procedentes de los distintos materiales separados. Se produjo un rechazo de 1,86 Mt que se destinó a vertedero o a incineración.

#### **vii. Instalaciones de tratamiento térmico de residuos de competencia municipal**

En el año 2023 se incineraron 1,9 Mt de residuos de competencia municipal en las 11 instalaciones de incineración de residuos existentes.

#### **viii. Eliminación en vertedero**

En el año 2023, se destinaron algo más de 11 Mt de residuos de competencia municipal a los 135 vertederos activos, de los cuales 8,8 Mt son rechazos procedentes de otras plantas de tratamiento de residuos. Adicionalmente, en estos vertederos se depositaron 0,025 Mt de otros residuos, entre ellos residuos industriales no peligrosos y 0,035 Mt de lodos de depuradora. En 92 de estos vertederos existen sistemas activos de captación del metano producido, siendo aprovechado en la mayoría de ellos para producir energía eléctrica.

**Instalaciones de Clasificación Envases Ligeros. Datos 2023.**

CCAA-Provincia-Instalación	Entradas (t/año)			Salidas (Materiales clasificados)				Rechazos	
	Envases mezclados	Metales	Plástico	Vidrio	Papel y Cartón	Compuestos	Otros materiales	Vertedero	Incineradora
Andalucía	118.062,76	12.566,09	49.208,59	196,72	1.178,67	6.584,22	67,80	35.873,64	
Almería	8.279,04	327,14	2.177,58	-	-	236,10	-	2.733,00	
Albox	1.758,78	185,82	580,24	-	-	41,88		399,98	
Gádor	3.741,83	91,96	1.269,08	-	-	147,34	-	1.284,24	
Planta de Clasificación y Compostaje de Almería	2.778,43	49,36	328,26	-	-	46,88	-	1.048,78	
Cádiz	17.213,62	1.108,00	8.369,25	-	129,58	938,13	49,88	6.253,60	
COMPLEJO MEDIOAMBIENTAL SUR DE EUROPA	2.983,24	234,58	1.445,29	-	-	204,71	-	927,08	
Jerez de la Frontera	3.303,92	159,34	1.095,02	-	-	131,84	-	1.917,74	
Puerto de Santa María	10.926,46	714,08	5.828,94	-	129,58	601,58	49,88	3.408,78	
Córdoba	8.118,48	677,00	4.137,12	-	-	476,58	-	-	
Montalbán- Complejo Medioambiental	8.118,48	677,00	4.137,12	-	-	476,58	-	-	
Granada	13.269,04	1.600,49	5.762,98	-	300,27	945,31	-	4.866,88	
Loma de Manzanares-Alhendín	13.269,04	1.600,49	5.762,98	-	300,27	945,31	-	4.866,88	
Huelva	5.385,69	417,86	2.117,86	46,72	24,22	316,22	17,92	1.801,16	
HUELVA	1.214,21	105,54	359,90	-	-	70,47	-	561,44	
Trigueros	4.171,48	312,32	1.757,96	46,72	24,22	245,75	17,92	1.239,72	
Jaén	8.289,00	4.140,00	-	150,00	663,00	-	-	2.143,00	
Planta de Selección y Clasificación de Envases de Ibros	8.289,00	4.140,00	-	150,00	663,00	-	-	2.143,00	
Málaga	34.505,88	2.609,16	17.461,28	-	61,60	2.093,02	-	9.079,07	
Antequera-Complejo medioambiental de Valsequillo	10.470,00	801,42	5.441,92	-	-	739,20	-	2.804,22	
Casares	15.594,04	1.191,37	8.136,98	-	61,60	675,82	-	3.584,93	
Málaga	8.441,84	616,37	3.882,38	-	-	678,00	-	2.689,92	
Sevilla	23.002,01	1.686,44	9.182,52	-	-	1.578,86	-	8.996,94	
Alcalá del Río	3.525,91	307,42	1.831,02	-	-	282,50	-	1.163,60	
Centro Integral de Tratamiento de RU Montemarta-Cónica (CITRUMC)	15.328,10	661,02	5.415,50	-	-	1.020,36	-	7.280,34	
Complejo Medioambiental Campiña 2000	3.650,00	565,00	1.723,00	-	-	238,00	-	438,00	
Estepa	498,00	153,00	213,00	-	-	38,00	-	115,00	

**Instalaciones de Clasificación Envases Ligeros. Datos 2023.**

Aragón	20927,88	3.177,16	8.465,47	-	-	2.895,89	1.184,45	5.407,71
Huesca	6.444,18	468,16	3.313,75	-	-	399,80	56,72	1.496,59
Huesca	6.444,18	468,16	3.313,75	-	-	399,80	56,72	1.496,59
Zaragoza	14.483,70	2.709,00	5.151,72	-	-	2.496,09	1.127,73	3.911,12
Complejo para el tratamiento de residuos urbanos de Zaragoza - Agrupación nº 6 (CTRUZ)	14.483,70	2.709,00	5.151,72	-	-	2.496,09	1.127,73	3.911,12
Asturias	17.787,77	1.277,16	7.011,26	-	-	1.237,28	12,44	6.527,12
Asturias	17.787,77	1.277,16	7.011,26	-	-	1.237,28	12,44	6.527,12
SERÍN (La Zoreda)	15.916,91	1.277,16	6.293,29	-	-	1.237,28	-	5.682,26
FCC-Ámbito	1.870,86	-	717,97	-	-	-	12,44	844,86
Baleares	36.669,68	2.686,68	17.975,03	-	-	1.381,14	-	4.987,33
Baleares	36.669,68	2.686,68	17.975,03	-	-	1.381,14	-	4.987,33
Planta selección envases Milà	2.959,50	226,26	2.107,92	-	-	117,02	-	445,48
Planta selección envases Parque Tecnologías ambientales	25.449,91	2.073,12	12.560,91	-	-	1.264,12	-	-
CA NA PUTXA	8.260,27	387,30	3.306,20	-	-	-	-	4.541,85
Canarias	67.075,35	2.345,85	44.915,08	396,96	27,32	1.729,67	68,78	21.179,66
Las Palmas	17.052,85	934,68	17.987,53	-	-	809,14	-	5.646,82
COMPLEJO AMBIENTAL SALTO DEL NEGRO (PLANTA CLASIFICACIÓN DE ENVASES)	13.372,52	709,58	14.082,10	-	-	647,72	-	4.548,64
COMPLEJO AMBIENTAL ZONZAMAS (PLANTA CLASIFICACIÓN DE ENVASES)	2.190,28	137,04	2.327,32	-	-	138,18	-	709,48
COMPLEJO AMBIENTAL ZURITA (PLANTA CLASIFICACIÓN DE ENVASES)	1.490,05	88,06	1.578,11	-	-	23,24	-	388,70
Tenerife	13.314,82	929,66	6.114,29	53,16	27,32	632,07	68,78	4.394,96
COMPLEJO AMBIENTAL DE TENERIFE(PLANTA CLASIFICACIÓN DE ENVASES)	12.315,00	906,00	5.328,27	53,16	-	632,07	-	4.394,96
COMPLEJO AMBIENTAL DE TRATAMIENTO DE RESIDUOS DE LOS MORENOS (PLANTA CLASIFICACIÓN DE ENVASES)	999,82	23,66	786,02	-	27,32	-	68,78	-

**Instalaciones de Clasificación Envases Ligeros. Datos 2023.**

Complejo ambiental El Majano									
Gestores Privados de residuos comerciales	36.707,68	481,51	20.813,26	343,80		288,46			11.137,88
Gestores Privados de residuos comerciales	36.707,68	481,51	20.813,26	343,80		288,46			11.137,88
Cantabria	7.301,80	634,48	3.130,86	73,73	153,97	569,66	-	-	1.359,58
Cantabria	7.301,80	634,48	3.130,86	73,73	153,97	569,66	-	-	1.359,58
CRR de EL MAZO	2.643,46	282,24	1.152,96	-	24,06	169,76			
CRR de SANTANDER (Candina)	4.658,34	352,24	1.977,90	73,73	129,91	399,90			1.359,58
PLANTA DE TRATAMIENTO INTEGRAL DE RSU DE CANTABRIA (MERUELO)									
Castilla La Mancha	31.020,00	3.223,97	14.846,60	19,00	899,76	1.787,88	672,06		9.183,06
Albacete	4.981,82	600,66	2.370,62		312,18				1.698,36
CT Albacete	4.981,82	600,66	2.370,62		312,18				1.698,36
Ciudad Real	9.841,24	801,14	4.680,12	19,00	587,58	768,00	672,06		2.313,38
CT Alcázar de San Juan	2.632,24	274,14	1.372,12		203,58		1,06		781,38
CT Almagro	7.209,00	527,00	3.308,00	19,00	384,00	768,00	671,00		1.532,00
Cuenca	2.841,48	529,72	1.449,08						862,68
CT Cuenca	2.841,48	529,72	1.449,08						862,68
Guadalajara	4.814,94	596,44	2.116,08			440,92			1.281,40
CT Torija	4.814,94	596,44	2.116,08			440,92			1.281,40
Toledo	8.540,52	696,01	4.230,70			578,96			3.027,24
CT Talavera de la Reina	8.540,52	696,01	4.230,70			578,96			3.027,24
Castilla y León	37.188,95	4.205,64	16.452,74		83,70	3.072,40			10.392,59
Ávila	2.879,74	518,56	1.344,42		83,70	234,04			684,58
CTR DE ARENAS DE SAN PEDRO	707,98	135,86	380,80		83,70	45,18			41,96
CTR DE URRACA MIGUEL	2.171,76	382,70	963,62			188,86			642,62
Burgos	7.009,78	1.141,30	3.095,50			564,22			1.599,08
CTR DE ABAJAS	3.358,00	667,00	1.505,00			337,00			849,00
CTR DE CORTES	3.651,78	474,30	1.590,50			227,22			750,08
León	5.802,92	401,14	2.675,52			427,16			
CTE DE LEÓN	4.130,06	274,36	1.958,00			295,94			
CTE DE PONFERRADA	1.199,12	80,76	520,01			79,58			
CTR DE SAN ROMÁN DE LA VEGA	473,74	46,02	197,51			51,64			
Palencia	2.283,72	314,33	1.371,74			195,17			402,48
CTR DE PALENCIA	2.283,72	314,33	1.371,74			195,17			402,48

**Instalaciones de Clasificación Envases Ligeros. Datos 2023.**

Salamanca	4.813,37	393,54	2.382,82		547,62		1.551,14		
CTE DE SALAMANCA	4.813,37	393,54	2.382,82		547,62		1.551,14		
Segovia	2.407,89	348,02	1.026,60		249,62		783,65		
CTR LOS HUERTOS	2.407,89	348,02	1.026,60		249,62		783,65		
Soria	1.449,27	105,28	862,15		157,32		324,52		
CTR DE SORIA	1.449,27	105,28	862,15		157,32		324,52		
Valladolid	8.675,50	839,03	2.917,69		524,55		4.394,24		
CTR DE VALLADOLID	8.675,50	839,03	2.917,69		524,55		4.394,24		
Zamora	1.866,76	144,44	776,30		172,70		652,90		
CTR DE ZAMORA	1.866,76	144,44	776,30		172,70		652,90		
Cataluña	216.967,96	13.301,65	89.044,73		7.381,70	8.636,74	883,68	73.455,32	18.698,91
Barcelona	148.880,62	9.074,58	62.563,04		7.231,74	5.162,60	883,68	44.007,88	15.596,39
Berga	12.681,89	1.099,20	7.121,60			781,46		3.574,90	
Ecoparc 2 Montcada i Reixac	32.523,61	1.836,64	13.476,68			2.341,24			15.144,95
Els Hostalets de Pierola (Can Mata)	27.537,91	1.433,42	12.312,62		1.299,36			10.839,72	
Gavà	29.519,14	2.115,40	12.684,64			1.310,90	857,96	10.486,36	
Malla	3.368,80	148,04	619,26		1.011,80	95,08		1.377,56	
Santa María de Palautordera	21.670,10	1.795,38	10.163,78		1.213,96			8.405,66	451,44
Vic	15.633,47	170,20	3.221,02		3.686,34	277,12	25,72	7.194,80	
Vilafranca del Penedès	5.945,70	476,30	2.963,44		20,28	356,80		2.128,88	
Girona	25.967,52	1.545,11	10.813,55		149,96	1.667,34		9.262,15	2.520,99
Celrà	14.432,03	976,85	6.074,99			1.018,70		5.828,49	752,14
Llagostera (Solius)	11.535,49	568,26	4.738,56		149,96	648,64		3.433,66	1.768,85
Lleida	11.999,45	897,68	4.969,34			496,22		5.070,61	
Montoliu de Lleida	11.999,45	897,68	4.969,34			496,22		5.070,61	
Tarragona	30.120,37	1.784,28	10.698,80			1.310,58		15.114,68	581,53
Constantí	30.120,37	1.784,28	10.698,80			1.310,58		15.114,68	581,53
Comunidad de Madrid	219.267,26	12.536,08	66.268,96	120,61	1.871,85	11.035,39	32,84	37.324,16	
Madrid	219.267,26	12.536,08	66.268,96	120,61	1.871,85	11.035,39	32,84	37.324,16	
Colmenar Viejo	19.809,01	1.503,74	7.904,50	-	104,04	1.537,00	6,12	6.225,73	
Fuenlabrada	13.898,49	1.265,69	6.375,68	9,36	20,02	1.127,80	26,72	4.071,87	
La Paloma	46.651,20	2.120,69	10.660,28	111,25	1.063,59	795,45	-		
Las Dehesas	80.683,90	3.758,20	18.453,60	-	684,20	3.931,50	-		
Pinto	37.325,70	2.231,22	12.936,06	-	-	2.137,30	-	19.241,74	
Complejo Medioambiental de Reciclaje (Loeches)	20.898,96	1.656,54	9.938,84	-	-	1.506,34	-	7.784,82	
Comunidad Foral de Navarra	21.117,88	1.555,67	7.791,81	-	296,25	1.213,25	-	8.759,73	

**Instalaciones de Clasificación Envases Ligeros. Datos 2023.**

Navarra	21.117,88	1.555,67	7.791,81	-	296,25	1.213,25	-	8.759,73
Centro de tratamiento de RU de la Mancomunidad de la Comarca de Pamplona - Góngora	14.594,12	1.056,32	4.916,32	-	96,68	811,24		6.763,30
Centro de Tratamiento de RU de la Mancomunidad de la Ribera Alta - Peralta	4.151,02	322,80	1.810,50	-	65,42	277,46		1.273,38
Centro de tratamiento de RU de la Mancomunidad de la Ribera - Tudela	2.372,74	176,55	1.064,99	-	134,15	124,55	-	723,05
Comunidad Valenciana	122.970,19	6.443,72	39.629,68	35,62	5.048,53	487,64	43.396,41	22.670,66
Alicante	33.527,18	2.980,42	16.083,16		1.859,32	487,64	10,68	9.684,96
CONSORCIO PARA LA GESTIÓN DE LOS RESIDUOS SÓLIDOS URBANOS DEL BAIX VINALOPÓ - ELCHE	8.679,86	812,32	4.012,34			487,64		2.301,58
BENIDORM. PLANTA CLASIFICACIÓN ENVASES LIGEROS. VAERSA	24.847,32	2.168,10	12.070,82		1.859,32		10,68	7.383,38
Castellón	9.192,80	659,56	4.692,60		558,09		9,67	2.428,50
VALENCIANA DE APROVECHAMIENTO ENERGETICO DE RESIDUOS, S.A - CASTELLÓN DE LA PLANA	9.192,80	659,56	4.692,60		558,09		9,67	2.428,50
Valencia	80.250,21	2.803,74	18.853,92	35,62	2.631,12		43.376,06	10.557,20
VALENCIANA DE APROVECHAMIENTO ENERGETICO DE RESIDUOS, S.A - ALZIRA	8.294,00	702,58	4.292,96	35,62	691,56		5,06	2.316,84
VALENCIANA DE APROVECHAMIENTO ENERGETICO DE RESIDUOS, S.A - PICASSENT	28.585,21	2.101,16	14.560,96		1.939,56			8.240,36
Gestor Privado de recogidas particulares	43.371,00						43.371,00	
Extremadura	14.680,32	1.069,40	6.433,96	-	-	778,64	-	3.037,12
Badajoz	9.175,32	618,34	3.864,52	-	-	446,70	-	2.211,64

**Instalaciones de Clasificación Envases Ligeros. Datos 2023.**

Ecoparque de Badajoz	2.835,94	182,72	878,14	-	-	146,54	-	636,94	
Ecoparque de Mérida	3.870,28	248,22	1.992,78	-	-	117,44	-	960,54	
Ecoparque de Talarrubias	482,98	23,84	199,38	-	-	41,66			
Ecoparque de Villanueva de la Serena	1.986,12	163,56	794,22	-	-	141,06	-	614,16	
Cáceres	5.505,00	451,06	2.569,44	-	-	331,94	-	825,48	
Ecoparque de Cáceres	2.263,30	182,16	1.035,48	-	-	139,16	-	155,68	
Ecoparque de Mirabel	2.146,78	194,10	1.041,78	-	-	119,06	-	448,30	
Ecoparque de Navalmoral de la Mata	1.094,92	74,80	492,18	-	-	73,72	-	221,50	
Galicia	33.400,18	1.641,70	13.724,40	-	-	2.152,64	-	1.367,14	13.023,74
La Coruña	33.400,18	1.641,70	13.724,40	-	-	2.152,64	-	1.367,14	13.023,74
Complejo ambiental de Cerceda (Sociedad Collega del Medio)	33.400,18	1.641,70	13.724,40	-	-	2.152,64	-	1.367,14	13.023,74
La Rioja	5.880,51	655,32	2.913,57	-	67,74	546,08	-	1.693,35	
La Rioja	5.880,51	655,32	2.913,57	-	67,74	546,08	-	1.693,35	
ECOPARQUE DE LA RIOJA	5.880,51	655,32	2.913,57	-	67,74	546,08	-	1.693,35	
País Vasco	53.666,47	4.279,36	29.909,86	13,50	23,24	4.489,26	55,30	6.123,20	4.930,14
Álava	7.250,09	514,98	3.865,25	13,50	-	821,90	46,14	1.694,16	42,30
U.T.E. JUNDIZ II	7.250,09	514,98	3.865,25	13,50	-	821,90	46,14	1.694,16	42,30
Guipúzcoa	25.106,99	2.056,58	14.736,45		23,24	1.461,00	9,16		4.887,84
Consorcio de Residuos de Gipuzkoa (GHK)-Legazpi	10.747,62	892,12	5.758,17		-	574,12			2.140,02
Mancomunidad de San Markos-Urnieta	14.359,37	1.164,46	8.978,28		23,24	886,88	9,16		2.747,82
Vizcaya	21.309,39	1.707,80	11.308,16		-	2.206,36	-	4.429,04	
BZB, Bizkaiko Zabor Berziklategia-Amorebieta	21.309,39	1.707,80	11.308,16		-	2.206,36	-	4.429,04	
Región de Murcia	23.308,66	1.973,14	11.081,18			1.340,52	920,22	7.655,64	
Murcia	23.308,66	1.973,14	11.081,18			1.340,52	920,22	7.655,64	
LIMUSA	2.267,36	168,94	1.088,58			138,06	14,94	518,88	
PREZERO	13.054,40	1.115,94	5.721,84			751,58	905,28	4.559,76	
COREM	7.986,90	688,26	4.270,76			450,88		2.577,00	
<b>Total general</b>	<b>1.047.293,62</b>	<b>73.573,07</b>	<b>428.803,77</b>	<b>856,14</b>	<b>17.032,73</b>	<b>49.938,30</b>	<b>47.293,98</b>	<b>255.637,42</b>	<b>46.969,49</b>

### Instalaciones de triaje. Datos 2023.

CCAA-Provincia-Instalación	Entrada Triaje (t)			Material recuperado en el triaje (t)				Rechazos	
	Residuos en masa	Metales	Plástico	Vidrio	Papel/Cartón	Compuestos	Otros materiales	Vertedero	Incineradora
Andalucía	74.678,07	2.529,72	10.180,76	3.889,96	1.209,42	860,03	2.747,85	33.320,00	
Córdoba	74.678,07	2.529,72	10.180,76	3.889,96	1.209,42	860,03	2.747,85	33.320,00	
Córdoba - Complejo	74.678,07	2.529,72	10.180,76	3.889,96	1.209,42	860,03	2.747,85	33.320,00	
Cataluña	14.881,27	450,82	1.732,59	81,06	213,16	189,50	869,92	1.869,54	2.522,48
Barcelona	7.929,07	450,82	1.732,59	81,06	213,16	189,50	869,92	1.869,54	2.522,48
Molins de Rei	7.929,07	450,82	1.732,59	81,06	213,16	189,50	869,92	1.869,54	2.522,48
Tarragona	6.952,20								
Constantí	6.952,20								
Galicia	778.661,95	11.611,12	10.190,58	1.702,76	4.263,98	227,16	-	213.160,20	526.597,47
La Coruña	778.661,95	11.611,12	10.190,58	1.702,76	4.263,98	227,16	-	213.160,20	526.597,47
Complejo ambiental de Cerceda (Sociedad Gallega del Medio Ambiente-SOGAMA)	758.942,83	11.319,52	8.644,10	1.552,74	3.141,42	-	-	193.861,90	526.597,47
Complejo ambiental de Lousame (Mancomunidad Sierra del	19.719,12	291,60	1.546,48	150,02	1.122,56	227,16	-	19.298,30	
Madrid	258.203,08	14.115,00	2.481,85	-	4.043,58	66,21	6.080,00	58.142,72	149.001,00
Madrid	258.203,08	14.115,00	2.481,85	-	4.043,58	66,21	6.080,00	58.142,72	149.001,00
Centro de tratamiento integral de RSU Las Lomas	258.203,08	14.115,00	2.481,85	-	4.043,58	66,21	6.080,00	58.142,72	149.001,00
País Vasco	98.276,56	1.422,58	1.463,36		1.339,18	241,54			78.469,20
Guipuzcoa	98.276,56	1.422,58	1.463,36		1.339,18	241,54			78.469,20
CMG1-TMB	98.276,56	1.422,58	1.463,36		1.339,18	241,54			78.469,20
Navarra	8.887,74	367,99	736,18	-	43,16	147,88		4.690,54	
Navarra	8.887,74	367,99	736,18	-	43,16	147,88		4.690,54	
Centro de Tratamiento de RU de la Mancomunidad de Montejurra - Cárcar	8.887,74	367,99	736,18	-	43,16	147,88		4.690,54	
Murcia	21.278,36	59,35	9,94		227,06		545,26	11.520,84	
Murcia	21.278,36	59,35	9,94		227,06		545,26	11.520,84	
Abornasa	21.278,36	59,35	9,94		227,06		545,26	11.520,84	
<b>Total general</b>	<b>1.254.867,03</b>	<b>30.556,58</b>	<b>26.795,26</b>	<b>5.673,78</b>	<b>11.339,54</b>	<b>1.732,32</b>	<b>10.243,03</b>	<b>322.703,85</b>	<b>756.590,15</b>

Instalaciones de triaje y compostaje de residuos mezclados. Datos 2023.

CCAA-Provincia-Instalación	Entrada TRIAJE (t)	Entrada Compostaje (t)			Material recuperado en el TRIAJE (t)						Salidas (t)		Rechazos	
	Residuos en masa	Recogida selectiva FO	Recogida selectiva FV	Lodos EDAR	Metales	Plástico	Vidrio	Papel/cartón	Compuestos	Otros materiales	Material bioestabilizado	Vertedero	Incineradora	
Andalucía	3.286.157,17	135,66	43.180,75	12.788,35	29.465,09	51.906,93	7.148,44	28.968,38	5.926,00	29.298,86	267.427,66	2.201.642,07		
Almería	301.234,59	135,66			622,58	1.059,12	-	2.756,76	62,16	451,92	21,00	226.113,20		
Albox	73.814,66				403,78	729,46	-	2.209,36	-	235,90	-	56.330,78		
Almería	81.419,24	135,66			91,90	188,08	-	468,76	46,90	15,98	21,00	65.338,14		
Gádor	146.000,69				126,90	141,58	-	78,64	15,26	200,04		104.444,28		
Cádiz	616.927,76			2.021,80	3.817,75	5.588,63	92,44	4.456,37	90,52	4.839,08	29.353,99	504.628,11		
Jerez de la Frontera	153.280,24				489,86	335,12	-	162,54	-	-	5.157,54	132.114,19		
Los Barrios	160.317,84				1.304,91	2.287,39	-	1.136,85	-	3.332,84	5.096,63	115.196,42		
Medina Sidonia	303.329,68			2.021,80	2.022,98	2.966,12	92,44	3.156,98	90,52	1.506,24	19.099,82	257.317,50		
Córdoba	166.422,66				2.830,42	2.983,42	386,82	2.340,00	561,30	1.209,28	79.216,93	68.909,08		
Montalbán - Complejo Medioambiental	166.422,66				2.830,42	2.983,42	386,82	2.340,00	561,30	1.209,28	79.216,93	68.909,08		
Granada	396.357,48				7.976,38	16.212,12	4.243,40	8.082,21	1.764,80	3.709,56	17.634,93	272.379,51		
Vélez de Benaudalla	342.206,86				7.249,34	16.161,80	3.868,08	7.493,83	1.764,80	2.912,86	15.112,40	254.597,62		
Loma de Manzanares - Alhendín	54.150,62				727,04	50,32	375,32	588,38	-	796,70	2.522,53	17.781,89		
Huelva	251.230,80			3.456,68	3.083,22	4.777,18	344,54	1.641,34	271,02	241,00	6.050,46	182.918,55		
Alosno	10.879,96			3.456,68	57,96	10,68	8,62	23,36	20,78	-	-	48,10		
Villarrasa	240.350,84				3.025,26	4.766,50	335,92	1.617,98	250,24	241,00	6.050,46	182.870,45		
Jaén	120.233,00		299,00		1.904,00	2.535,00	252,00	1.950,00	395,00	2.490,00	5.509,00	73.907,70		
Linares - Guadiel	120.233,00		299,00		1.904,00	2.535,00	252,00	1.950,00	395,00	2.490,00	5.509,00	73.907,70		
Málaga	740.872,59		42.881,75	4.914,71	5.395,12	13.241,48	1.829,24	4.818,92	1.980,82	12.782,92	100.215,36	440.180,28		
Casares	267.389,22				3.573,92	7.847,83	1.498,00	2.690,16	1.205,10	1.127,26	8.061,92	149.442,06		
Málaga	349.596,87		42.881,75	4.914,71	872,72	5.128,93	331,24	945,66	775,72	5.450,66	82.653,44	199.308,54		
Antequera	123.886,50				948,48	264,72	-	1.183,10	-	6.205,00	9.500,00	91.429,68		
Sevilla	692.878,29			2.395,16	3.835,62	5.509,98	-	2.922,78	800,38	3.575,10	29.426,00	432.605,64		
Alcalá de Guadaira	472.153,79				1.840,90	938,68	-	742,06	21,88	3.025,34	14.376,00	252.690,21		
Alcalá del Río	131.593,74			2.395,16	1.258,72	3.185,30	-	858,72	625,50	365,36	-	109.790,43		
Estepa	23.096,00				146,00	96,00	-	549,00	19,00	-	66,00	21.375,00		
Marchena	66.034,76				590,00	1.290,00	-	773,00	134,00	184,40	14.984,00	48.750,00		
Baleares	131.282,74				2.271,06	2.856,08	-	-	122,18	2,72	49.061,66	41.964,03		
Baleares	131.282,74				2.271,06	2.856,08	-	-	122,18	2,72	49.061,66	41.964,03		
Planta de tratamiento mecánico-biológico de Milà	44.942,95				642,26	750,72	-	-	122,18	2,72	13.183,16	12.885,13		
Ca Na Putxa	86.339,79				1.628,80	2.105,36	-	-	-	-	35.878,50	29.078,90		
Canarias	888.431,17		19.093,64	911,46	11.512,28	12.828,10	3.551,76	8.467,84	2.451,66	502,70	13.026,72	725.348,02		
Las Palmas	417.712,84		19.082,00		6.000,54	9.051,16	2.913,92	4.392,60	1.912,38	149,32	10.709,06	316.652,01		
COMPLEJO AMBIENTAL ECOPARQUE GRAN CANARIA SUR	178.833,74		9.279,36		3.196,32	4.153,28	1.462,86	1.875,26	956,72	146,44	9.875,64	133.145,76		
COMPLEJO AMBIENTAL ECOPARQUE GRAN CANARIA NORTE	177.390,17		9.802,64		2.197,88	4.146,84	1.451,06	2.307,04	760,88	2,88	747,78	134.381,97		
Complejo medioambiental de Zonzamas (Lanzarote)	61.488,93				606,34	751,04	-	210,30	194,78	-	85,64	49.124,28		
Tenerife	470.718,34		11,64	911,46	5.511,74	3.776,94	637,84	4.075,24	539,28	353,38	2.317,66	408.696,01		
Complejo Ambiental de Los Morenos (La Palma)	28.028,70		11,64	911,46	65,56	1.374,08	139,70	547,02	70,66	5,56		24.066,04		
Complejo medioambiental de Arico (Tenerife)	442.689,64				5.446,18	2.402,86	498,14	3.528,22	468,62	347,82	2.317,66	384.629,97		
Cantabria	236.238,34	444,64			2.585,28	453,54	4.382,94	4.714,96	24,82	-	25.843,02	53.272,86		
Cantabria	236.238,34	444,64			2.585,28	453,54	4.382,94	4.714,96	24,82	-	25.843,02	53.272,86		

Instalaciones de triaje y compostaje de residuos mezclados. Datos 2023.

PLANTA DE TRATAMIENTO INTEGRAL DE RSU DE CANTABRIA (MERUELO)	236.238,34	444,64		2.585,28	453,54	4.382,94	4.714,96	24,82	-	25.843,02	53.272,86	119.969,11
Castilla La Mancha	778.895,81	821,78	2.357,66	11.435,86	12.167,97	2.523,56	13.466,94	1.681,93	1.331,88	51.620,53	470.026,12	
Albacete	153.487,27			3.265,70	2.737,52		1.427,44		313,64	23.561,90	87.225,19	
CT Albacete	153.487,27			3.265,70	2.737,52		1.427,44		313,64	23.561,90	87.225,19	
Ciudad Real	201.587,49			2.387,84	3.372,86	102,00	1.365,98	307,00	144,23	14.490,00	123.884,08	
CT de Alcázar de San Juan	66.656,49			860,84	1.095,86		1.160,98		144,23	2.500,00	34.055,08	
CT de Almagro	134.931,00			1.527,00	2.277,00	102,00	205,00	307,00		11.990,00	89.829,00	
Cuenca	57.655,81		507,46	791,04	135,06	178,24	319,16		408,20	2.601,12	44.315,80	
CT Cuenca	57.655,81		507,46	791,04	135,06	178,24	319,16		408,20	2.601,12	44.315,80	
Guadalajara	91.331,92		418,84	438,04	534,36	114,26	828,12	125,18	465,81	6.284,33	56.144,44	
CT Torija	91.331,92		418,84	438,04	534,36	114,26	828,12	125,18	465,81	6.284,33	56.144,44	
Toledo	274.833,32	821,78	1.431,36	4.553,24	5.388,17	2.129,06	9.526,24	1.249,75		4.683,18	158.456,61	
CT Toledo	274.833,32	821,78	1.431,36	4.553,24	5.388,17	2.129,06	9.526,24	1.249,75		4.683,18	158.456,61	
Castilla y León	233.523,71	63,72	2.911,15	2.136,30	1.648,33	32,50	2.830,70	388,26	230,10	11.313,62	159.981,53	
Ávila	18.118,04			260,64	161,42	32,50	572,55	35,20	94,01	2.286,60	12.102,04	
CTR Arena de San Pedro	18.118,04			260,64	161,42	32,50	572,55	35,20	94,01	2.286,60	12.102,04	
Burgos	61.701,00		808,49	646,00	531,00		735,00	162,00		2.755,00	41.286,00	
CTR de Abajas	35.346,00			172,00	324,00		287,00	114,00		1.123,00	23.970,00	
CTR de Aranda de Duero	26.355,00		808,49	474,00	207,00		448,00	48,00		1.632,00	17.316,00	
Segovia	60.154,32	63,72	4,06	419,82	230,00		466,66	-	101,15	1.273,66	45.533,83	
CTR de Los Huertos	60.154,32	63,72	4,06	419,82	230,00		466,66	-	101,15	1.273,66	45.533,83	
Soria	30.518,99		861,50	312,82	341,22		126,50	147,18		3.973,08	16.481,22	
CTR de Soria	30.518,99		861,50	312,82	341,22		126,50	147,18		3.973,08	16.481,22	
Zamora	63.031,36		1.237,10	497,02	384,69		929,99	43,88	34,94	1.025,28	44.578,44	
CTR de Zamora	63.031,36		1.237,10	497,02	384,69		929,99	43,88	34,94	1.025,28	44.578,44	
Cataluña	970.766,81			19.990,40	30.941,60	10.578,40	15.355,20	2.167,68	5.201,80	194.028,24	349.275,31	104.103,68
Barcelona	823.007,89			17.841,44	28.739,72	10.578,40	14.434,34	1.816,24	5.159,76	151.848,70	288.255,94	104.103,68
CTM Vallès Occidental	205.668,58			3.756,42	4.126,16	4.911,66	1.249,70	-	60,14	11.258,32	124.713,48	5.175,88
ECOPARC 1 Barcelona	128.169,40			4.178,20	6.546,90	1.565,64	749,86	33,66	1.303,66	47.654,78	12.356,81	25.645,57
ECOPARC 2 Montcada i Reixac	185.987,64			4.132,86	5.762,46	3.001,14	1.842,96	487,16	3.795,96	42.041,68	5.729,59	72.262,25
ECOPARC 4 (HOSTALETS DE PIEROLA)	273.385,66			5.285,40	12.082,28	1.099,96	10.591,82	1.295,42	-	45.266,50	128.668,10	1.019,98
Oris	29.796,61			488,56	221,92	-	-	-		5.627,42	16.787,96	
Girona	144.790,96			2.148,96	2.201,88	-	920,86	351,44	42,04	41.976,18	59.000,19	
CTM Lloret	80.885,52			1.271,20	2.159,22	-	920,86	351,44	39,80	17.199,90	32.893,75	
Pedret i Marzà	63.905,44			877,76	42,66	-	-	-	2,24	24.776,28	26.106,44	
Lleida	2.004,62									109,40	1.626,46	
Clariana Cardener	2.004,62									109,40	1.626,46	
Tarragona	963,35									93,96	392,72	
Conca de Barberá	963,35									93,96	392,72	
Comunidad de Madrid	414.336,24	1.332,50	1.480,00	7.283,56	9.673,96	1.538,14	6.788,84	2.125,14	4.553,46	27.416,02	316.395,04	31.790,72
Madrid	414.336,24	1.332,50	1.480,00	7.283,56	9.673,96	1.538,14	6.788,84	2.125,14	4.553,46	27.416,02	316.395,04	31.790,72
Centro de tratamiento integral de RSU "Las Dehesas"	179.026,22			3.586,28	2.386,40	-	2.130,30	2,62	413,70	1.814,00	188.518,76	31.790,72
Complejo Medioambiental de Reciclaje (Loeches)	235.310,02	1.332,50	1.480,00	3.697,28	7.287,56	1.538,14	4.658,54	2.122,52	4.139,76	25.602,02	127.876,28	
Comunidad Valenciana	1.490.627,13	20.198,87	21.349,73	25.902,34	38.063,98	16.618,55	29.358,36	588,28	3.981,57	217.692,18	837.780,71	5.760,04
Alicante	386.046,10	6.264,94		5.570,62	7.798,82	1.633,10	6.212,64		28,20	36.138,18	233.687,16	146,60

Instalaciones de triaje y compostaje de residuos mezclados. Datos 2023.

Planta de tratamiento de residuos Piedra Negra - Xixona	162.116,96	198,26		1.518,26	3.479,32		1.301,92			3.696,33	108.693,38	146,60	
Planta de tratamiento de RU y clasificación de envases del Baix Vinalopó - Elche	165.937,48	2.396,44		3.017,64	3.736,60	1.326,12	3.961,56			16.267,72	88.535,58		
Planta de tratamiento RU - Villena	57.991,66	3.670,24		1.034,72	582,90	306,98	949,16		28,20	16.174,13	36.458,20		
Castellón	196.255,33	501,40	2.797,80	2.146,26	2.096,29	691,73	2.661,72		59,10	16.724,32	140.898,34		
Planta de tratamiento de residuos urbanos - Cervera del Maestre	58.888,89		2.797,80	836,96	971,66		140,68		31,46	7.085,49	31.240,07		
Planta de tratamiento de RS y vertedero - Onda	137.366,44	501,40		1.309,30	1.124,63	691,73	2.521,04		27,64	9.638,83	109.658,27		
Valencia	908.325,70	13.432,53	18.551,93	18.185,46	28.168,87	14.293,72	20.484,00	588,28	3.894,27	164.829,68	463.195,21	5.613,44	
Caudete de las Fuentes	54.277,11	221,77	200,98	1.491,68	1.182,28	1.126,18	1.099,44	229,58	453,28	30.034,82	28.590,78		
Complejo de valorización y eliminación - Algimia de Alfara	104.740,26	1.867,28	1.358,27	2.223,66	2.609,87	1.224,42	1.660,82		67,28	31.083,24	40.036,68	1.588,34	
Lliria	82.447,85	388,28	199,78	1.822,07	1.373,80		1.603,02	358,70			32.328,72		
Manises	216.807,04	529,22		3.917,72	5.869,34	4.242,86	3.927,58		638,42	28.426,88	125.187,62		
Planta de compostaje de residuos urbanos - Guadassuar	136.999,50	1.034,54	4.762,48	3.798,47	3.017,92	1.574,06	2.153,76		2.679,75	37.776,00	52.303,78	438,28	
Planta de tratamiento de residuos urbanos - Quart Poblet	313.053,94	9.391,44	12.030,42	4.931,86	14.115,66	6.126,20	10.039,38	-	55,54	37.508,74	184.747,63	3.586,82	
Extremadura	385.755,21			5.046,20	7.025,26	713,18	4.123,60	274,14	-	103.542,71	185.226,26		
Badajoz	254.784,14			3.287,60	5.202,34	429,08	2.462,80	74,52	-	63.994,78	130.748,70		
Ecoparque de Badajoz	85.760,68			99,20	167,84	411,46	1.166,80	-	-	17.742,46	53.663,58		
Ecoparque de Mérida	92.922,29			1.620,80	2.740,00	17,62	710,22	23,80	-	24.454,46	44.181,04		
Ecoparque de Talarrubias													
Ecoparque de Villanueva de la Serena	76.101,17			1.567,60	2.294,50	-	585,78	50,72	-	21.797,86	32.904,08		
Cáceres	130.971,08			1.758,60	1.822,92	284,10	1.660,80	199,62	-	39.547,93	54.477,56		
Ecoparque de Cáceres	47.758,94			218,14	81,00	76,48	400,94	74,20	-	16.703,16	23.721,99		
Ecoparque de Mirabel	46.242,83			962,98	886,82	156,74	849,56	50,72	-	12.292,46	12.657,56		
Ecoparque de Navalmoral de la Mata	36.969,31			577,48	855,10	50,88	410,30	74,70	-	10.552,31	18.098,01		
Navarra													
Navarra													
Planta de selección de Cárcar													
País Vasco	178386,66			2691,98	2270,6		1194,42	722,8			69094,02	64877,81	
Vizcaya	178386,66			2691,98	2270,6		1194,42	722,8			69094,02	64877,81	
TMB Arraiz	178386,66			2691,98	2270,6		1194,42	722,8			69094,02	64877,81	
Región de Murcia	640.574,10			9.002,57	12.541,88	2.266,92	4.872,05	2.430,67	1.844,68	35.736,43	493.427,32		
Murcia	640.574,10			9.002,57	12.541,88	2.266,92	4.872,05	2.430,67	1.844,68	35.736,43	493.427,32		
LIHCARSA	99.552,70			1.189,85	1.704,09	-	374,13	322,75	-	1.031,19	73.919,55		
LIMUSA	66.663,91			825,56	1.654,43	224,88	424,52	246,68		195,92	56.428,98		
PREZERO	266.987,64			3.782,26	4.585,48	2.042,04	1.659,46	1.096,56	344,22	15.780,08	210.892,55		
COREM	207.369,85			3.204,90	4.597,88		2.413,94	764,68	1.500,46	18.729,24	152.186,24		
<b>Total general</b>	<b>9.634.975,09</b>	<b>22.997,17</b>	<b>90.372,93</b>	<b>13.699,81</b>	<b>129.322,92</b>	<b>182.378,23</b>	<b>49.354,39</b>	<b>120.141,28</b>	<b>18.903,56</b>	<b>46.947,77</b>	<b>996.708,80</b>	<b>5.903.433,29</b>	<b>326.501,36</b>

Instalaciones de triaje, compostaje y biometanización de residuos mezclados. Datos 2023.

CCAA- Provincia - Instalación	Entrada Triaje (t)		Entrada Biometanización (t)		Entrada Compostaje (t)			Material recuperado en el triaje (t)					Salidas		Rechazos		Salida Biogás quemada en antorcha (m3)	Unidad proceso de combustión	Información Salida Biogás valorizado energéticamente (m3)	Unidad Aplicación energética a la que se destina	ENERGÍA GENERADA (Kwh/año)	Observaciones		
	Entrada Triaje (t)	M.O. recuperada	Recogida selectiva FO	Recogida selectiva FV	Lodos EDAR	Digestato Biometanización	M.O. recuperada en el triaje	Recogida selectiva FO	Recogida selectiva FV	Lodos EDAR	Metales	Plástico	Vidrio	Papel/cartón	Compuestos	Otros materiales							Material bioestabilizado (t)	Vertedero
Andalucía	125.624,54	3.527,00					17.460,00	1.300,00		2.221,00	2.322,00	638,00	615,00	421,00	593,00	1.841,00	110.456,00			160.896,00	210.037,00	354.479,00		
Jaén	125.624,54	3.527,00					17.460,00	1.300,00		2.221,00	2.322,00	638,00	615,00	421,00	593,00	1.841,00	110.456,00			160.896,00	210.037,00	354.479,00		
JAEN SIERRA SUR	125.624,54	3.527,00					17.460,00	1.300,00		2.221,00	2.322,00	638,00	615,00	421,00	593,00	1.841,00	110.456,00		Antorcha	160.896,00	210.037,00	354.479,00	Biogás del digestor quemado en antorcha de biometanización. Energía generada total, tanto de biogás de biometanización como de vertedero.	
Aragón	277.397,85	94.152,48				39.822,24	19.291,96	4.547,72		2.889,95	3.849,08	89,68	1.431,71	1.129,21	58,28	56.572,15	160.555,74				12.126.106,53			
Zaragoza	277.397,85	94.152,48				39.822,24	19.291,96	4.547,72		2.889,95	3.849,08	89,68	1.431,71	1.129,21	58,28	56.572,15	160.555,74				12.126.106,53			
Complejo tto. de residuos urbanos de Zaragoza (CTRUZ)	277.397,85	94.152,48				39.822,24	19.291,96	4.547,72		2.889,95	3.849,08	89,68	1.431,71	1.129,21	58,28	56.572,15	160.555,74				12.126.106,53		Cogeneración (electricidad y calor)	
Castilla y León	615.083,03	14.953,26					262.571,21	21.945,82	4.263,03	232,80	5.627,78	3.569,90	2.578,58	3.910,50	931,58	2.950,96	42.511,55	488.627,96			273.032,00	1.356.148,36	3.006.258,17	
Ávila	55.862,05	4.918,22					19.057,37	746,25		333,82	691,20		520,74	267,64							1.061,00	233.034,00	478.000,00	
CTR DE URRACA MIGUEL	55.862,05	4.918,22					19.057,37	746,25		333,82	691,20		520,74	267,64						AT - Antorcha	1.061,00	233.034,00	478.000,00	Cogeneración (electricidad y calor)
Burgos	59.442,10	-					25.840,12			295,06	536,76		205,70	154,60			6.861,76	42.216,67			-	-	-	
CTR de Cortes	59.442,10	-					25.840,12			295,06	536,76		205,70	154,60			6.861,76	42.216,67		AT - Antorcha	-	-	-	Energía eléctrica
León	177.332,22	3.545,86					84.210,87			2.108,26	647,74		1.361,66	68,74	1.624,06		11.832,82	142.538,26			-	187.138,36	422.083,65	
CTR DE SAN ROMÁN DE LA VEGA	177.332,22	3.545,86					84.210,87			2.108,26	647,74		1.361,66	68,74	1.624,06		11.832,82	142.538,26		AT - Antorcha	-	187.138,36	422.083,65	Energía eléctrica
Palencia	55.683,88						26.253,32	44,08		512,95	263,16	42,28	467,07	31,62	12,74	2.194,78	41.598,88				-	-	-	
CTR Palencia	55.683,88						26.253,32	44,08		512,95	263,16	42,28	467,07	31,62	12,74	2.194,78	41.598,88		AT - Antorcha					Cogeneración (electricidad y calor) y Energía eléctrica
Salamanca	119.818,34	2.318,00					55.744,77	329,66	1.428,40	1.750,18	1.335,20	2.462,62	1.165,66	408,98	585,06	14.545,04	70.643,56				-	282.303,00	487.618,00	
CTR Salamanca	119.818,34	2.318,00					55.744,77	329,66	1.428,40	1.750,18	1.335,20	2.462,62	1.165,66	408,98	585,06	14.545,04	70.643,56		AT - Antorcha			282.303,00	487.618,00	Energía eléctrica
Valladolid	146.944,44	4.171,18					51.464,76	21.616,16	2.044,30	232,80	627,51	95,84	73,68	189,67		729,10	7.077,15	146.878,46			271.971,00	653.673,00	1.618.556,52	
CTR de Valladolid	146.944,44	4.171,18					51.464,76	21.616,16	2.044,30	232,80	627,51	95,84	73,68	189,67		729,10	7.077,15	146.878,46		AT - Antorcha	271.971,00	653.673,00	1.618.556,52	Energía eléctrica y energía eléctrica
Motor																								
Cataluña	478.676,49	135.453,94						523,60		10.370,34	18.668,64	5.603,66	6.399,86	783,72	-	40.505,74	74.158,63	264.832,14	1.003.160,00			7.783.055,00	15.702.000,00	
Barcelona	352.789,78	85.633,94								8.032,72	15.360,90	5.077,54	6.113,64	783,72	-	15.675,78	17.824,06	254.807,58	742.209,00			2.999.197,00	7.941.000,00	
Ecoparc 3 Sant Adrià de Besòs	150.723,58	30.165,43								3.571,26	6.802,38	883,38	2.967,06	783,72			8.140,90	132.110,69		AT - Antorcha		1.747.500,00	5.992.000,00	Energía eléctrica
Planta de TMB del Centro integral de valorización de residuos del Maresme	202.066,20	55.468,51								4.461,46	8.558,52	4.194,16	3.146,58	-	-	15.675,78	9.683,16	122.696,89	742.209,00	AT - Antorcha	1.251.697,00	1.949.000,00	1.949.000,00	Inyección en una red de gas
Tarragona	82.290,91	25.266,99						523,60		1.700,44	2.515,00	421,60	99,84	-	-	14.437,44	39.012,60	10.024,56	260.951,00			4.783.858,00	7.761.000,00	
Planta de tractament mecànic biològic de Botarell	82.290,91	25.266,99						523,60		1.700,44	2.515,00	421,60	99,84	-	-	14.437,44	39.012,60	10.024,56	260.951,00	AT - Antorcha	4.783.858,00	7.761.000,00	7.761.000,00	Energía eléctrica
Lleida	43.595,80	24.553,01								637,18	792,74	104,52	186,38	-	-	10.392,52	17.321,97				-	-	-	
Planta de triaje de MONTOLIU DE LLEIDA	43.595,80	24.553,01								637,18	792,74	104,52	186,38	-	-	10.392,52	17.321,97				-	-	-	
Comunidad de Madrid	269.475,76	99.381,98					40.885,78	116.427,55	340,36	13.257,94	3.017,50	2.449,35	1.688,00	192,47	2.362,04	86,01	827,76	11.304,28	215.413,80	87.689,94	1.094.241,00	13.029.506,25	115.429.255,18	
Madrid	269.475,76	99.381,98					40.885,78	116.427,55	340,36	13.257,94	3.017,50	2.449,35	1.688,00	192,47	2.362,04	86,01	827,76	11.304,28	215.413,80	87.689,94	1.094.241,00	13.029.506,25	115.429.255,18	
Centro de tratamiento integral de RSU La Paloma	146.800,10	93.346,98					40.885,78	69.087,17		2.071,57	1.458,00	108,83	1.871,24	34,77	-	4.299,56	112.617,74	87.689,94	1.033.246,00	LAVADO DE GAS	12.505.926,00	12.505.926,00	57.521.855,18	ENERGIA PRODUCIDA Kwh (Térmicos)
Pinto	122.675,66	6.035,00					47.340,38	340,36	13.257,94	3.017,50	377,78	230,00	83,64	490,80	51,24	827,76	7.004,72	102.796,06		AT - Antorcha	60.995,00	523.580,25	57.907.400,00	Valor de energía generada con la suma de biogás generado en biometanización más el captado en vertedero
Galicia	108.590,55	-	30.532,13	3.074,32						1.377,40	9.406,36	-	1.199,78	684,40	-		79.257,91				361.943,71	8.976.780,00	16.693.350,00	
La Coruña	108.590,55	-	30.532,13	3.074,32						1.377,40	9.406,36	-	1.199,78	684,40	-		79.257,91				361.943,71	8.976.780,00	16.693.350,00	
Complejo ambiental de Nostián (Concello de A Coruña y Consorcio de As Mariñas)	108.590,55	-	30.532,13	3.074,32						1.377,40	9.406,36	-	1.199,78	684,40	-		79.257,91		AT - Antorcha		361.943,71	8.976.780,00	16.693.350,00	Ademas se generan salidas de 1,32 t de Compost que se entregan a ciudadanos en los puntos limpios Se recupera la materia orgánica procedente de FIRM + FORM para su envío al biodigestor
La Rioja	97.239,90	-								1.746,94	1.746,94	210,10	840,96	120,44	76,34	11.196,18	64.143,95					6.840.901,00	11.190.000,00	
La Rioja	97.239,90	-								1.746,94	1.746,94	210,10	840,96	120,44	76,34	11.196,18	64.143,95					6.840.901,00	11.190.000,00	
ECOPARQUE DE LA RIOJA	97.239,90	-								1.746,94	1.746,94	210,10	840,96	120,44	76,34	11.196,18	64.143,95					6.840.901,00	11.190.000,00	Energía eléctrica

Instalaciones de triaje, compostaje y biometanización de residuos mezclados. Datos 2023.

Navarra	61.401,61	20.021,52			22.056,00			90,00	891,30	273,64	246,52	49,32	3.764,06	42.232,47		1.169.044,00	1.897.000,00	
Navarra	61.401,61	20.021,52			22.056,00			90,00	891,30	273,64	246,52	49,32	3.764,06	42.232,47		1.169.044,00	1.897.000,00	
Centro de tratamiento de RU de la Mancomunidad de la Ribera	61.401,61	20.021,52			22.056,00			90,00	891,30	273,64	246,52	49,32	3.764,06	42.232,47	Motor	1.169.044,00	Energía eléctrica	1.897.000,00
País Vasco	75.574,26	9.691,48	4.558,23	807,64					1.243,62	1.243,62	520,22	1.396,76	111,94	182,66		203.806,00	1.198.833,00	2.286.663,00
Alava	75.574,26	9.691,48	4.558,23	807,64					1.243,62	1.243,62	520,22	1.396,76	111,94	182,66		203.806,00	1.198.833,00	2.286.663,00
Júndiz- Biocompost (Vitoria)	75.574,26	9.691,48	4.558,23	807,64					1.243,62	1.243,62	520,22	1.396,76	111,94	182,66		203.806,00	1.198.833,00	2.286.663,00
Comunidad Valenciana	417.111,71	25.991,66	7.276,47		165.353,92	8.561,87	13.644,35	18.524,26	5.172,52	9.149,55	2.378,08	5.924,32	1.993,69	41.419,08		202.653,71	4.615,54	2.129,76
Alicante	417.111,71	25.991,66	7.276,47		165.353,92	8.561,87	13.644,35	18.524,26	5.172,52	9.149,55	2.378,08	5.924,32	1.993,69	41.419,08		202.653,71	4.615,54	2.129,76
Alicante - Fontcalent CTRSU	198.018,15		7.276,47		68.322,80	7.276,47	7.019,17		2.040,84	3.374,45		1.056,64	1.939,00	17.197,46		110.171,65		190,69
Planta integral de tratamiento de residuos - El Campello	219.093,56	25.991,66			97.031,12	1.285,40	6.625,18	18.524,26	3.131,68	5.775,10	2.378,08	4.867,68	54,69	24.221,62		92.482,06	4.615,54	1.939,07
<b>Total general</b>	<b>2.526.175,70</b>	<b>403.173,32</b>	<b>42.366,83</b>	<b>3.881,96</b>	<b>102.764,02</b>	<b>581.104,64</b>	<b>30.848,05</b>	<b>37.626,64</b>	<b>21.774,56</b>	<b>33.990,20</b>	<b>51.917,73</b>	<b>12.210,79</b>	<b>24.327,45</b>	<b>4.317,62</b>	<b>6.682,69</b>	<b>209.114,04</b>	<b>1.503.257,54</b>	<b>357.137,62</b>

**Instalaciones de compostaje de biorresiduos. Datos 2023.**

CCAA - Provincia - Instalación	Entrada Compostaje (t)			Lodos EDAR	Otros materiales biodegradables	Salidas Compost vendido (t)	Rechazos	
	Recogida selectiva FO	Recogida selectiva FV					Vertedero	Incineración
Andalucía	88.034,30	18.538,56		43.945,46	4.505,30	16.515,81	36.707,70	
Córdoba	66.503,29	8.490,21		36.770,95	46,30	11.103,79	26.270,00	
Córdoba-Complejo	66.503,29	8.490,21		36.770,95	46,30	11.103,79	26.270,00	
Sevilla	10.182,12					3.200,70	6.700,00	
Centro Integral de Tratamiento de RU	10.182,12					3.200,70	6.700,00	
Almería								
Albox								
Málaga	8.775,89	10.048,35		7.174,51	4.459,00	2.211,32	2.595,12	
Antequera		7.438,13		7.174,51		239,20		
Alhendín	1.880,56	307,42				140,66	584,28	
Málaga					4.459,00			
Casares	6.895,33	2.302,80				1.831,46	2.010,84	
Cádiz	2.573,00						1.142,58	
Medina Sidonia	2.573,00						1.142,58	
Aragón	2.436,11	552,12			25,52	711,62	9,57	
Huesca	1.300,93	552,12				495,00		
Planta compostaje Huesca	1.300,93	552,12				495,00		
Teruel	264,56				25,52	46,82	9,57	
Planta Peñarroya de	264,56				25,52	46,82	9,57	
Zaragoza	870,62					169,80		
Planta compostaje	25,24							
CTRUZ	845,38					169,80		
Asturias		14.117,29			1.902,25	2.079,62		
Asturias		14.117,29			1.902,25	2.079,62		
Centro Integral de Gestión de Residuos-Subcentro 4		14.117,29			1.902,25	2.079,62		
Baleares	480,40	16.123,48		5.575,66		2.553,58		1.453,78

**Instalaciones de compostaje de biorresiduos. Datos 2023.**

Baleares	480,40	16.123,48	5.575,66		2.553,58	1.453,78
Ariany - Parque Tecnologías						
Calvià - Parques Tecnologías		7.473,72	3.007,44		816,00	1.453,78
Felanitx - Parque		3.594,90	2.568,22		1.001,00	
Planta Compostaje Sa Pobla						
Planta Compostaje - Área de gestión de residuos de Milà	480,40	5.054,86			736,58	
Canarias	5.494,66	13.400,81	847,60	13.497,38	7.443,01	763,98
Las Palmas	2.615,76	1.750,86		152,58	1.010,08	757,80
Complejo Ambiental Juan Grande (Gran Canaria)	2.615,76	1.750,86		152,58	1.010,08	757,80
Tenerife	2.338,90	455,32			155,86	
Complejo ambiental de Los Morenos (La Palma)	724,22	455,32			155,86	
Planta compost – CA	1.614,68					
Gestores Privados	540,00	11.194,63	847,60	13.344,80	6.277,07	6,18
Gestores Privados	540,00	11.194,63	847,60	13.344,80	6.277,07	6,18
Cantabria		20.752,17				
Cantabria		20.752,17				
Planta de compostaje de ASISPROJECTS		182,27				
CÁNTABRA DE TURBA PATRONATO MUNICIPAL DE EDUCACIÓN DE TORRELAVEGA		565,35				
		18.138,11				
		1.866,44				
Castilla La Mancha	6.906,82	1.620,22			510,65	832,52
Albacete	510,84	523,08				87,52
CTRU Albacete	510,84	523,08				87,52
Ciudad Real	6.395,98	1.097,14			510,65	745,00
CTRU Almagro	1.769,00	355,00				

**Instalaciones de compostaje de biorresiduos. Datos 2023.**

Centro de Tratamiento de RU de Alcázar de San Juan	1.863,56				186,35	745,00	
CTRU Torija	2.763,42	742,14			324,30		
Castilla y León	656,02				174,20	236,17	
Burgos	656,02				174,20	236,17	
CTR DE CORTES	656,02				174,20	236,17	
Cataluña	233.005,95	51.680,30	22.997,12	26.797,51	69.913,77	59.724,14	7.355,40
Barcelona	72.296,49	27.411,09	11.985,56	24.834,63	46.577,93	20.062,03	151,36
Centelles	726,92	13.996,28	11.985,56	24.307,59	36.848,78	42,02	
ECOPARC 4 (HOSTALETS DE PIEROLA)	11.908,36	873,82			1.641,46	2.977,11	
Jorba	5.647,71	2.174,80		484,34	605,58	598,48	
Malla	1.001,71						
Manresa	14.462,51	3.404,14		42,70	2.253,16	2.329,68	
Orís	15.398,08	1.942,38			1.840,64	5.865,74	
Sant Cugat del Vallès	8.166,51	551,78			1.692,90	1.417,26	
Sant Pere de Ribes	11.129,80	2.934,60			966,27	6.736,26	
Torrelles de Llobregat	3.854,88	1.533,29			729,14	95,48	151,36
Girona	53.564,59	7.103,80	7.735,04		10.627,93	9.108,52	
Boadella i Les Escalles							
Llagostera (Solius)	21.566,03	2.708,28			2.333,32	5.125,90	
Olot	7.530,71	1.203,55	7.735,04		2.296,16	799,72	
Pedret i Marzà	10.032,19	911,32			1.971,86	1.148,02	
Santa Coloma de Farners	14.435,66	2.280,65			4.026,59	2.034,88	
Lleida	56.314,92	2.231,27	3.276,52	1.589,18	8.402,31	6.141,11	7.204,04
AGROSCA, SL	29.052,74	-	3.276,52	1.589,18	4.434,28	993,56	7.204,04
Clariana de Cardener	2.547,48	38,42			309,78	146,16	
La Seu d'Urgell	1.853,12	131,40			214,79	631,04	
Montoliu de Lleida	15.246,27	674,16			1.835,16	3.549,35	
Sort	624,87	493,73			68,43	69,26	
Tàrrega	6.167,78	771,38			1.395,32	594,04	

**Instalaciones de compostaje de biorresiduos. Datos 2023.**

Tremp - Pallars Jussà	822,66	122,18		144,55	157,70
Tarragona	50.829,95	14.934,14	373,70	4.305,60	24.412,48
Botarell	38.335,51	13.792,30	373,70	3.381,34	20.152,06
La Conca de Barberà - L'Espluga de Francolí	4.398,63	613,42		671,22	697,00
Mas de Barberans	8.095,82	528,42		253,04	3.563,42
Comunidad Valenciana	70.920,46	22.396,59		14.048,39	35.299,24
Castellón	8.665,10	3.095,34		2.738,45	
Planta de tratamiento de residuos urbanos - Cervera	3.971,68			838,45	
Planta de tratamiento de RS y vertedero - Onda	4.693,42	3.095,34		1.900,00	
Valencia	61.714,30	12.030,42		9.106,08	31.810,24
Complejo de valorización y eliminación - Algimia de Alfara					
Planta de tratamiento de residuos urbanos - Quart Poblet	61.714,30	12.030,42		9.106,08	31.810,24
Planta de compostaje de residuos urbanos - Guadassuar					
V2. MANISES. PLANTA RU. EMTRE. (UTE SFS INSTALACIÓN 3)					
Alicante	541,06	7.270,83		2.203,86	3.489,00
Planta integral de tratamiento de residuos - El Campello					
Alicante - Fontcalent CTRSU		7.019,17		2.148,00	3.489,00

**Instalaciones de compostaje de biorresiduos. Datos 2023.**

Planta de tratamiento de residuos Piedra Negra - Xixona	541,06	251,66	55,86	
<b>Extremadura</b>	<b>656,54</b>			<b>138,93</b>
Badajoz	450,92			129,13
Ecoparque de Mérida	121,70			34,65
Ecoparque de Badajoz	141,42			40,30
Ecoparque de Villanueva de Cáceres	187,80			54,18
Cáceres	205,62			9,80
Ecoparque de Cáceres	205,62			9,80
<b>Galicia</b>	<b>11.895,72</b>	<b>223,90</b>	<b>469,54</b>	<b>883,34</b>
La Coruña	11.895,72	223,90	469,54	883,34
Complejo ambiental de Lousame (Mancomunidad Sierra del Barbanza)	9.514,72	223,90	244,54	852,40
Complejo ambiental de Cerceda (Sociedad Gallega del Medio Ambiente-SOGAMA)	833,72		36,82	30,94
Planta Compostaje Leiro	1.547,28		188,18	
<b>La Rioja</b>	<b>2.736,05</b>			<b>58,02</b>
La Rioja	2.736,05			58,02
Ecoparque de La Rioja	2.736,05			58,02
<b>Madrid</b>	<b>2.812,81</b>	<b>28.018,81</b>	<b>19.178,30</b>	
Madrid	2.812,81	28.018,81	19.178,30	
Planta de compostaje de Villanueva de la Cañada	2.736,05	21.825,76	14.791,52	
La Paloma				
Complejo Medioambiental de Reciclaje (Loeches)		5.818,60	4.308,78	
Fuenlabrada	76,76	374,45	78,00	

**Instalaciones de compostaje de biorresiduos. Datos 2023.**

Murcia	386,08				5,70	151,94	
Murcia	386,08				5,70	151,94	
LIMUSA	386,08				5,70	151,94	
Navarra	23.937,01	8.190,12	17.606,20		14.220,25	3.830,63	
Navarra	23.937,01	8.190,12	17.606,20		14.220,25	3.830,63	
Centro de Tratamiento de RU de la Mancomunidad de Montejurra - Cárcar	13.352,44	406,48			2.415,00	2.343,56	
JOSENEA BIO	588,91	72,34				15,33	
Planta de compostaje de ARBIZU (MANCOMUNIDAD DE	951,04	535,30			395,02	-	
Planta de compostaje de ECOFERT	9.044,62	7.176,00	11.984,00		4.067,00	158,32	
			5.622,20		7.343,23	1.313,42	
País Vasco	32.118,96	2.035,18		3.110,06	8.753,00	2.432,78	1.190,68
Guipúzcoa	16.462,64	10,14			3.923,00		1.190,68
Epele	16.462,64	10,14			3.923,00		1.190,68
Lapatx							
Vizcaya	11.535,45	1.217,40		3.110,06	4.830,00	2.319,32	
Bizkaico compostegia	11.535,45	1.217,40		3.110,06	4.830,00		
Álava	4.120,87	807,64				113,46	
Jundiz biocompost	4.120,87	807,64					
<b>Total general</b>	<b>482.477,89</b>	<b>197.649,55</b>	<b>90.972,04</b>	<b>49.838,02</b>	<b>156.577,43</b>	<b>141.068,96</b>	<b>9.999,86</b>

Instalaciones de biometanización y compostaje de biorresiduos. Datos 2023.

CCAA - Provincia - Instalación	Entrada Biometanización (t)			Entrada Compostaje (t)			Salidas		Rechazos		Información Unidad Inventario				Observaciones	
	Recogida selectiva FO	Recogida selectiva FV	Lodos EDAR	Digestato Biometanización	Recogida selectiva FO	Recogida selectiva FV	Lodos EDAR	Compost (t)	Vertedero	Incineradora	Biogás quemado en antorcha (m3)	Unidad proceso de combustión	Biogás valorizado energéticamente (m3)	Aplicación energética a la que se destina		Energía generada (Kwh/año)
Asturias	11.301,36							500,00	6.164,00		37.036,00		290.761,00		544.401,40	
Asturias	11.301,36							500,00	6.164,00		37.036,00		290.761,00		544.401,40	
COGERSA	11.301,36							500,00	6.164,00		37.036,00	AT - Antorcha	290.761,00	Energía Térmica y Energía Eléctrica	544.401,40	
Baleares	49.289,18		34.974,10	24.475,00		21.170,49	848,00	5.225,97	1.105,60	16.832,62	418.921,00		6.710.438,51		18.659.198,00	
Baleares	49.289,18		34.974,10	24.475,00		21.170,49	848,00	5.225,97	1.105,60	16.832,62	418.921,00		6.710.438,51		18.659.198,00	
Área Ambiental Ca na Putxa	10.253,98		9.683,38			3.590,89		620,97	1.105,60		(*1)	AT - Antorcha	967.662,16	Cogeneración (electricidad y calor)	(*2)	(*1) 16.803 m <sup>3</sup> de biogás quemado en la antorcha en el CONJUNTO de las instalaciones (Biometanización FORM + Vertedero);(*2) 6.611.198 Kwh/año de energía generada en el CONJUNTO de las instalaciones (Biometanización FORM + Vertedero)
Planta Metanización Parque Tecnologías Ambientales + Planta de compostaje Zona 1	39.035,20		25.290,72	24.475,00		17.579,60	848,00	4.605,00		16.832,62	402.118,00	AT - Antorcha	5.742.776,35	Energía Térmica y Energía Eléctrica	12.048.000,00	
Cataluña	172.581,70	3.941,34						19.296,07	15.659,29	32.303,47	1.333.347,00		19.922.528,00		44.034.000,00	
Barcelona	172.581,70	3.941,34						19.296,07	15.659,29	32.303,47	1.333.347,00		19.922.528,00		44.034.000,00	
ECOPARC 1 Barcelona	58.840,10	166,77						1.307,28	5.351,04	10.990,95	-	AT - Antorcha	6.820.240,00	Energía Eléctrica	14.655.000,00	
ECOPARC 2 Montcada i Reixac	53.588,13	632,86						9.591,00	974,75	15.435,12	397.311,00	AT - Antorcha	9.084.585,00	Energía Eléctrica	19.427.000,00	
Granollers	37.913,54	355,73						6.056,55	4.478,80	5.877,40	625.570,00	AT - Antorcha	2.766.822,00	Energía Eléctrica	6.874.000,00	
Planta de tratamiento biológico de Terrassa	22.239,93	2.785,98						2.341,24	4.854,70		310.466,00	AT - Antorcha	1.250.881,00	Energía Eléctrica	3.078.000,00	
Comunidad de Madrid	263.344,19	19.160,06		59.311,00				4.556,22	161.758,30							
Las Dehesas/La Paloma	263.344,19	19.160,06		59.311,00				4.556,22								
Navarra	9.481,76							5.518,38	1.207,00						10.068.965,40	
Navarra	9.481,76							5.518,38	1.207,00						10.068.965,40	
HTN	9.481,76							5.518,38	1.207,00			Motor		Energía eléctrica y térmica	10.068.965,40	
País Vasco	32.977,48	417,20	1.564,60													
Gipuzkoa	32.977,48	417,20	1.564,60													
Centro Medioambiental de Gipuzkoa 2 (CMG2)	32.977,48	417,20														
<b>Total general</b>	<b>538.975,67</b>	<b>23.518,60</b>	<b>36.538,70</b>	<b>83.786,00</b>		<b>21.170,49</b>	<b>848,00</b>	<b>35.096,64</b>	<b>185.894,19</b>	<b>54.098,01</b>						

**Instalaciones de tratamiento térmico de residuos. Datos 2023.**

CCAA - Provincia - Instalación	Capacidad		Entrada total (t)		Salida total		Destino	Observaciones
	Nº de Hornos	Capacidad nominal (t/año)	RU mezcla	Rechazos instalaciones	Potencia generada (kwh/año)	Residuos generados (t)		
Cantabria	1	90.000,00		121.332,27	95.294.300,00	16.107,62		
Cantabria	1	90.000,00		121.332,27	95.294.300,00	16.107,62		
PLANTA DE TRATAMIENTO INTEGRAL DE RSU DE CANTABRIA (MERUELO)	1	90.000,00		121.332,27	95.294.300,00	16.107,62	VERTEDERO DE RESIDUOS NO PELIGROSOS (MERUELO)	
Cataluña	6	718.192,00	144.767,70	482.134,71	369.889,00	155.125,90		
Barcelona	3	520.000,00	18.524,76	471.765,49	320.666,00	119.828,50		
TERSA Incineradora de Sant Adrià del Besòs	1	360.000,00	6.348,34	336.476,83	220.328,00	79.543,16	Gestores industriales	
TRM Incineradora de Mataró	2	160.000,00	12.176,42	135.288,66	100.338,00	40.285,34	Gestores industriales	
Girona	1	30.000,00						
TRARGISA Incineradora de RSU de Gerona, Salt i Sarrià de Ter	1	30.000,00						Fuera de servicio por obras
Tarragona	2	168.192,00	126.242,94	10.369,22	49.223,00	35.297,40		
SIRUSA Incineradora de Tarragona	2	168.192,00	126.242,94	10.369,22	49.223,00	35.297,40	Gestores industriales	
Galicia	1	360.000,00		13.023,74	321.901.000,00	91.067,06		
La Coruña	1	360.000,00		13.023,74	321.901.000,00	91.067,06		
Complejo ambiental de Cerceda (Sociedad Gallega del Medio Ambiente-SOGAMA)	1	360.000,00		13.023,74	321.901.000,00	91.067,06	Vertedero de cenizas (RP) y escorias (RNPI) de SOGAMA	
Islas Baleares	4	732.000,00	410.251,38	102.508,30	316.867.000,00	163.879,64		
Baleares	4	732.000,00	410.251,38	102.508,30	316.867.000,00	163.879,64		

**Instalaciones de tratamiento térmico de residuos. Datos 2023.**

Parque Tecnologías Ambientales - TIRME, S.A.	4	732.000,00	410.251,38	102.508,30	316.867.000,00	163.879,64	Depósito de rechazos de plantas de tratamiento de residuos de la construcción-demolición, voluminosos y neumáticos fuera de uso; Depósito de seguridad COTIR de Son Reus; Reciclado.
Madrid	3	219.000,00		119.480,66	189.722.400,00	35.714,56	
Madrid	3	219.000,00		119.480,66	189.722.400,00	35.714,56	
Centro de tratamiento integral de RSU Las Lomas	3	219.000,00		119.480,66	189.722.400,00	35.714,56	Escorias: Vertedero de inertes externo al PTV; Cenizas:Vertedero de seguridad externo al PTV
Melilla	1	47.000,00	28.489,85		14.224.070,00	7.718,27	
Melilla	1	47.000,00	28.489,85		14.224.070,00	7.718,27	
REMESA (RESIDUOS DE MELILLA, SA.)	1	47.000,00	28.489,85		14.224.070,00	7.718,27	VERTEDERO CAM; GAMASUR Y DCM HUELVA; PLANTA TRANSFERENCIA CAT VFU REMESA MELILLA
País Vasco	3	440.000,00	154.680,55	162.076,52			
Vizcaya	1	240.000,00	115.999,67	72.138,53			
Zabalgardi, S.A.	1	240.000,00	115.999,67	72.138,53			
Guipúzcoa	2	200.000,00	38.686,88	89.937,99			
Centro Medioambiental Gipuzkoa 1 (CMG1)	2	200.000,00	38.686,88	89.937,99			
<b>Total general</b>		<b>2.606.192,00</b>	<b>738.189,48</b>	<b>1.000.556,20</b>	<b>938.378.659,00</b>	<b>469.613,05</b>	

## Vertederos de residuos. Datos 2023.

CCAA - Provincia - Instalación	Entrada total (t)				Rechazo instalaciones	Biogás Sistema de Captación de Biogas Activo
	Recogida mezcla RU	Residuos bio de parques y jardines	Otros	Lodos EDAR		
Andalucía	277.158,24	149,40	2.026,46		2.180.978,71	
Almería	28.003,42				225.637,80	
Albox	755,64				56.730,82	SI
Almería	-				66.386,92	SI
Gádor	27.247,78				102.520,06	SI
Cádiz	17.674,31	130,98	266,32		508.722,85	
Jerez de la Frontera	17.674,31	130,98	266,32		134.139,28	SI
Los Barrios					116.123,49	NO
Medina Sidonia					258.460,08	SI
Córdoba	2.087,36				128.499,08	
Córdoba - Complejo Medioambiental					59.590,00	NO
Montalbán - Complejo medioambiental	2.087,36				68.909,08	SI
Granada					198.171,07	

### Vertederos de residuos. Datos 2023.

Loma de Manzanares - Alhendín				180.389,18	SI
Vélez de Benaudalla				17.781,89	NO
Huelva			57,60	182.870,45	
Villarrasa			57,60	182.870,45	SI
Jaén				182.414,70	
Jaén - Sierra Sur				108.507,00	SI
Linares/Guadiel				73.907,70	SI
Málaga	101.933,15	18,42	5,64	417.325,51	
Antequera - Complejo medioambiental de Valsequillo				152.246,28	SI
Casares				203.254,81	SI
Málaga	101.933,15	18,42	5,64	61.824,42	SI
Sevilla	127.460,00		1.696,90	337.337,25	
Alcalá de Guadaira (Montemarta - cónica)	115.505,00			266.670,25	SI
Alcalá del Río			1.696,90		SI
Complejo Medioambiental	3.692,00			49.187,00	NO
Estepa	8.263,00			21.480,00	NO
Aragón	155.546,70	204,38		404,00	184.533,37

### Vertederos de residuos. Datos 2023.

Huesca	77.011,37			260,00	1.496,59	
Vertedero Fraga	11.358,80					NO
Vertedero Barbastro	29.549,00					NO
Vertedero Huesca	36.103,57			260,00	1.496,59	SI
Teruel	51.170,51			144,00		
Vertedero Alcañiz	21.778,51			144,00		NO
Vertedero Teruel	29.392,00					NO
Zaragoza	27.364,83	204,38			183.036,78	
Vertedero Calatayud						NO
Vertedero CTRUZ	12.785,48				183.036,78	NO
Vertedero Ejea	14.579,35	204,38				NO
Asturias	363.945,43	208,46	3.360,32	4.209,30	24.669,12	
Asturias	363.945,43	208,46	3.360,32	4.209,30	24.669,12	
VERTEREDO DE RNP COGERSA	363.945,43	208,46	3.360,32	4.209,30	24.669,12	SI
Baleares	669,18				174.147,04	
Baleares	669,18				174.147,04	
Vertedero de Ca na Putxa (Ibiza)					92.103,38	SI
Vertedero de residuos no peligrosos de Milà	669,18				21.106,18	NO
Depósito de Santa					60.937,48	SI

### Vertederos de residuos. Datos 2023.

Canarias	131.015,20	4.237,71	19.014,73	763.774,68	
Las Palmas	117.982,40	3.624,43	99,04	300.925,94	
VERTEDERO COMPLEJO AMBIENTAL DE	32.021,98		99,04	80.435,47	SI
VERTEDERO COMPLEJO AMBIENTAL ZURITA	82.483,74	3.276,81		388,70	NO
COMPLEJO AMBIENTAL ECOPARQUE GRAN CANARIA NORTE	3.476,68	28,08		122.609,55	SI
COMPLEJO AMBIENTAL ECOPARQUE GRAN CANARIA SUR		319,54		97.492,22	SI
Tenerife	13.032,80	613,28	18.915,69	462.848,74	
COMPLEJO AMBIENTAL DE TENERIFE			18.914,91	438.263,96	SI
Vertedero de El Revolcadero (La	9.198,00	593,00			NO

## Vertederos de residuos. Datos 2023.

VERTEDERO COMPLEJO AMBIENTAL DE TRATAMIENTO DE RESIDUOS DE LOS MORENOS		20,28				24.527,86	SI
Complejo ambiental de La Dehesa (El Hierro)	3.834,80			0,78		56,92	NO
Cantabria	3.277,78	6,00	31,00	79,00		96.473,00	
Cantabria	3.277,78	6,00	31,00	79,00		96.473,00	
VERTEDERO DE RESIDUOS NO	3.277,78	6,00	31,00	79,00		96.473,00	SI
Castilla La Mancha	863,00		18,76			530.036,05	
Albacete						89.011,07	
CT Albacete						89.011,07	SI
Ciudad Real	863,00					126.942,46	
CT Alcázar de San Juan						35.581,46	SI
CT Almagro	863,00					91.361,00	SI
Cuenca			18,76			45.178,48	
CT Cuenca			18,76			45.178,48	NO
Guadalajara						57.426,00	
CT Torija						57.426,00	SI

## Vertederos de residuos. Datos 2023.

Toledo			211.478,04	
CT Toledo			211.478,04	SI
Castilla y León	418,50	10.518,90	659.002,53	
Ávila		848,78	57.538,75	
CTR DE ARENAS DE SAN PEDRO			12.144,00	NO
CTR DE URRACA		848,78	45.394,75	NO
Burgos		5.613,50	85.102,20	
VERTEDERO DE ABAJAS		5.613,50	85.102,20	SI
León			142.538,26	
CTR DE SAN ROMÁN DE LA VEGA			142.538,26	SI
Palencia		2.543,00	42.001,36	
CTR DE PALENCIA		2.543,00	42.001,36	NO
Salamanca		1.513,62	72.194,70	
CTR DE SALAMANCA		1.513,62	72.194,70	SI
Segovia			46.317,48	
VERTEDERO DE MARTÍN MIGUEL			46.317,48	SI
Soria	418,50		16.805,74	
CTR DE SORIA	418,50		16.805,74	SI
Valladolid			151.272,70	

## Vertederos de residuos. Datos 2023.

CTR DE VALLADOLID					151.272,70	SI
Zamora					45.231,34	
CTR DE ZAMORA					45.231,34	NO
Cataluña	276.980,79	1.579,86	3,08	10.467,56	1.153.543,08	
Barcelona	68.720,51			10.292,56	709.873,26	
Berga	6.588,46				4.819,44	SI
Coll Cardús (Vacarisses)						SI
Els Hostalets de Pierola (Can Mata)	13.773,69			10.292,56	501.158,93	SI
La Vall d'en Joan						SI
Les Valls (Santa Maria de Palautordera)						SI
Manresa	44.224,82				2.623,80	SI
Orís	402,90				34.902,99	SI
Terrera Helena (Cerdanyola del Vallès)						SI
Pujalt	3.730,64				166.368,10	SI
Girona	63.906,69	1.579,86			113.164,74	
Banyoles (Puigpalter)	6.432,03	62,72			175,32	SI
Beuda	11.674,82				940,68	SI
Les Lloses (Ripoll)						SI
Llagostera (Solius)	31.874,51	95,44				NO

### Vertederos de residuos. Datos 2023.

Lloret de Mar	13.925,33	1.421,70		59.226,98	NO
Pedret i Marzà				52.821,76	SI
Lleida	59.871,67			34.337,24	
Balaguer - La Noguera	9.177,13				NO
Bellver de Cerdanya					NO
Borges Blanques	2.917,51				SI
Castellnou de Seana	8.073,42				SI
Cervera - La Segarra	3.459,23				SI
Clariana de Cardener	578,39			1.930,04	SI
La Granadella	331,50				NO
Montferrer i Castellbó (Benavarre)	4.609,41			631,04	SI
Montoliu de Lleida	7.441,31			31.263,84	NO
Tàrrega	8.205,88			512,32	SI
Tremp - Pallars Jussà	15.077,89				SI
Tarragona	84.481,92		3,08	175,00	296.167,84
La Conca de Barberà - L'Espluga de Francolí	1.178,95			1.189,48	SI
Mas de Barberans	41.984,68			79,78	SI
Tivissa	39.087,19		3,08	175,00	188.849,68
Riba-Roja	2.231,10			106.048,90	NO
Comunidad Valenciana		1.253,88		959.273,92	

## Vertederos de residuos. Datos 2023.

Alicante	1.253,88	430.679,34	
CONSORCIO PARA LA GESTIÓN DE LOS RESIDUOS SÓLIDOS URBANOS DEL BAIX VINALOPÓ		90.837,16	NO
FOMENTO DE CONSTRUCCIONES Y CONTRATAS, S.A.		92.328,78	NO
RECICLADOS Y COMPOSTAJE PIEDRA	1.253,88	136.751,72	NO
UTE ALICANTE VALENCIANA DE APROVECHAMIENTO ENERGETICO DE RESIDUOS, S.A		110.761,68	NO
			NO
Castellón		39.475,08	
RECICLADOS DE RESIDUOS LA PLANA, S.A. (RECIPLASA), S.A.		-	NO
C1 UTE PLAN ZONAL RSU ZONA 1		39.475,08	NO

## Vertederos de residuos. Datos 2023.

Valencia		489.119,50	
(EMTRE) DOS AGUAS		355.171,18	NO
RECICLADOS PALANCIA-BELCAIRE S.L.		46.322,56	NO
UTE ECORED CAUDETE DE LAS FUENTES		87.625,76	NO
Reciclados Ribera del			NO
Extremadura		196.575,93	
Badajoz		133.089,47	
Ecoparque de Badajoz		54.340,82	SI
Ecoparque de Mérida		45.176,23	SI
Ecoparque de		-	SI
Ecoparque de Villanueva de la Serena		33.572,42	SI
Cáceres		63.486,46	
Ecoparque de Cáceres		23.887,47	SI
Ecoparque de Mirabel		21.279,48	SI
Ecoparque de Navalmoral de la Mata		18.319,51	SI
Galicia	17.746,50	211.903,22	
La Coruña	17.746,50	211.903,22	

### Vertederos de residuos. Datos 2023.

Vertedero De Areosa	17.746,50				195.229,04	SI
Vertedero de Lousame					16.674,18	SI
La Rioja					39.384,72	
La Rioja					39.384,72	
Vertedero de Calahorra						NO
Vertedero de Nájera (Vertidos Rioja, S.L.)					39.384,72	SI
Madrid	692.860,63	18.270,74	2.707,00	-	752.301,93	
Madrid	692.860,63	18.270,74	2.707,00	-	752.301,93	
Alcalá de Henares						SI
Centro de Tratamiento La Galiana (vertedero clausurado)						SI
Centro Integral de RSU "Las Dehesas"	5.348,46	18.270,74	-	-	449.346,52	SI
Colmenar Viejo	237.668,00	-	2.707,00	-	6.226,00	SI
Nueva Rendija						SI
Pinto	449.844,17	-	-	-	152.758,41	SI

### Vertederos de residuos. Datos 2023.

Complejo Medioambiental de Reciclaje La Campiña (Loeches)	-	-	-	-	143.971,00	SI
Murcia	21.950,82		5.290,16		662.606,92	
Murcia	21.950,82		5.290,16		662.606,92	
HERA TRATESA					173.378,80	SI
LIHCARSA					73.919,55	SI
LIMUSA	21.950,82				121.838,54	SI
PREZERO			5.290,16		293.470,03	SI
Navarra	62.888,24	24,18	-	1.487,14	57.340,68	
Navarra	62.888,24	24,18	-	1.487,14	57.340,68	
Centro de tratamiento de RU de la Mancomunidad de la Comarca de Pamplona - Góngora	62.886,90	24,18	-	1.487,14	11.554,06	SI
Centro de tratamiento de RU de la Mancomunidad de la Ribera	1,34	-		-	38.654,40	SI

## Vertederos de residuos. Datos 2023.

Centro de Tratamiento de RU de la Mancomunidad de Montejurra - Cárcar	-	-	-	7.132,22	NO
Vertedero de Arbizu (Mancomunidad de la Sakana)					NO
<b>País Vasco</b>	<b>9.991,25</b>	<b>111,64</b>	<b>251,92</b>	<b>140.957,11</b>	
Álava	3.301,75		198,86	67.536,73	
Gardelegi	3.301,75		198,86	67.536,73	SI
<b>Guipúzcoa</b>					
Lapatx-Azpeitia (Mancomunidad de Urola-Medio)					SI
San Markos					SI
Sasieta					SI
Urteta (Mancomunidad Urola Kosta)					SI
VERTEDERO LURPE					SI
VERTEDERO DE LARRABETZU					SI

### Vertederos de residuos. Datos 2023.

Vizcaya	6.689,50	111,64	53,06		73.420,38	
ARTIGAS	6.689,50	111,64			73.420,38	SI
Igorre						SI
JATA						SI
Zalla				53,06		NO
<b>Total general</b>	<b>2.015.312,27</b>	<b>24.792,37</b>	<b>25.461,48</b>	<b>35.661,73</b>	<b>8.787.502,00</b>	