

Herramientas para el cambio de modelo energético en Reservas de Biosfera: el caso de Babia

Patricia Gutiérrez
Gestora de la RB Babia
Ctra. León, 17. 24142 Cabrillanes (León)
consorcio@babiabiosfera.es



Bienvenidos a Babia

La Reserva de la Biosfera de Babia se sitúa en el extremo norte de la provincia de León, en el límite con el Principado de Asturias.

Con una superficie de algo más de 38.000 hectáreas, acoge los municipios de Cabrillanes y San Emiliano.

Además de Reserva de la Biosfera (2004) y StarPark (2014) este territorio está englobado en el LIC y ZEPA Valle de San Emiliano y próximamente será declarado Parque Natural, bajo el nombre de Babia y Luna, por la Junta de Castilla y León.



Bienvenidos a Babia

La Reserva de la Biosfera de Babia se sitúa en el extremo norte de la provincia de León, en el límite con el Principado de Asturias.

Con una superficie de algo más de 38.000 hectáreas, acoge los municipios de Cabrillanes y San Emiliano.

Además de Reserva de la Biosfera (2004) y StarPark (2014) este territorio está englobado en el LIC y ZEPA Valle de San Emiliano y próximamente será declarado Parque Natural, bajo el nombre de Babia y Luna, por la Junta de Castilla y León.



Grupo minero Carrasconte



La Vega de Cabrillanes

Bienvenidos a Babia

La Reserva de la Biosfera de Babia se sitúa en el extremo norte de la provincia de León, en el límite con el Principado de Asturias.

Con una superficie de algo más de 38.000 hectáreas, acoge los municipios de Cabrillanes y San Emiliano.

Además de Reserva de la Biosfera (2004) y StarPark (2014) este territorio está englobado en el LIC y ZEPA Valle de San Emiliano y próximamente será declarado Parque Natural, bajo el nombre de Babia y Luna, por la Junta de Castilla y León.



Escombrera restaurada



La Vega de Cabrillanes

Bienvenidos a Babia

La Reserva de la Biosfera de Babia se sitúa en el extremo norte de la provincia de León, en el límite con el Principado de Asturias.

Con una superficie de algo más de 38.000 hectáreas, acoge los municipios de Cabrillanes y San Emiliano.

Además de Reserva de la Biosfera (2004) y StarPark (2014) este territorio está englobado en el LIC y ZEPA Valle de San Emiliano y próximamente será declarado Parque Natural, bajo el nombre de Babia y Luna, por la Junta de Castilla y León.



Cargaderos de La Mora



La Vega de Cabrillanes



La Cueta



Pinar de Piedrafita de Babia



Cabrillanes



Huergas de Babia

Nuestra situación de partida

Los problemas a resolver van más allá de los meramente medioambientales.

De hecho, la principal barrera a superar es de tipo social:

BABIA ES CUENCA MINERA

Dependencia
energética

Dependencia
económica

Dependencia
afectiva



Laguna de Carral de Pilas

Cómo abordar el problema

Sensibilización y
concienciación

Dando ejemplo

ENERGÍAS
RENOVABLES Y
EFICIENCIA
ENERGÉTICA EN
CABRILLANES

Dando beneficios

MARCA DE
SOSTENIBILIDAD
AMBIENTAL



Laguna de Carral de Pilas

Uso de energías renovables en Cabrillanes

Sistema de calefacción y ACS en todos los edificios municipales del Ayuntamiento de Cabrillanes

BIOMASA

Cloradores automáticos en todos los depósitos de la zona de abastecimiento de Cabrillanes

SOLAR

Recuperación y puesta en marcha de las antiguas fábricas de luz para autoconsumo público local (en proyecto)

HIDRÁULICA

Resultados del uso de energías renovables en Cabrillanes

Reducción del impacto ambiental

Ahorro económico (53%-70%)

Mayor confort

Conservación del patrimonio y la biodiversidad

Marca de sostenibilidad Babia Reserva de Biosfera

Asociar su uso a productos o servicios desarrollados de forma social y ambientalmente responsables y sostenibles



No es una marca de calidad o delimitación territorial



Apoyo para las empresas y fuente de beneficios económicos

Requisitos generales para el uso de la marca

Territorio de la marca

Facilitar información

Compromiso de cumplimiento del Pacto Mundial de las Naciones Unidas

Abono de tasas

Cumplimiento de toda la normativa vigente que les sea de aplicación

Productos y servicios protegidos por la marca

Clase 16: revistas, libros, publicaciones, material didáctico

Clase 29: carne, pescado, mermeladas, productos lácteos

Clase 31: productos agrícolas y forestales

Clase 38: telecomunicaciones

Clase 41: educación, formación, actividades culturales y publicidad

Clase: 42: servicios científicos y tecnológicos

Clase 43: restauración, alimentación y hospedaje

Procedimiento de concesión de la marca

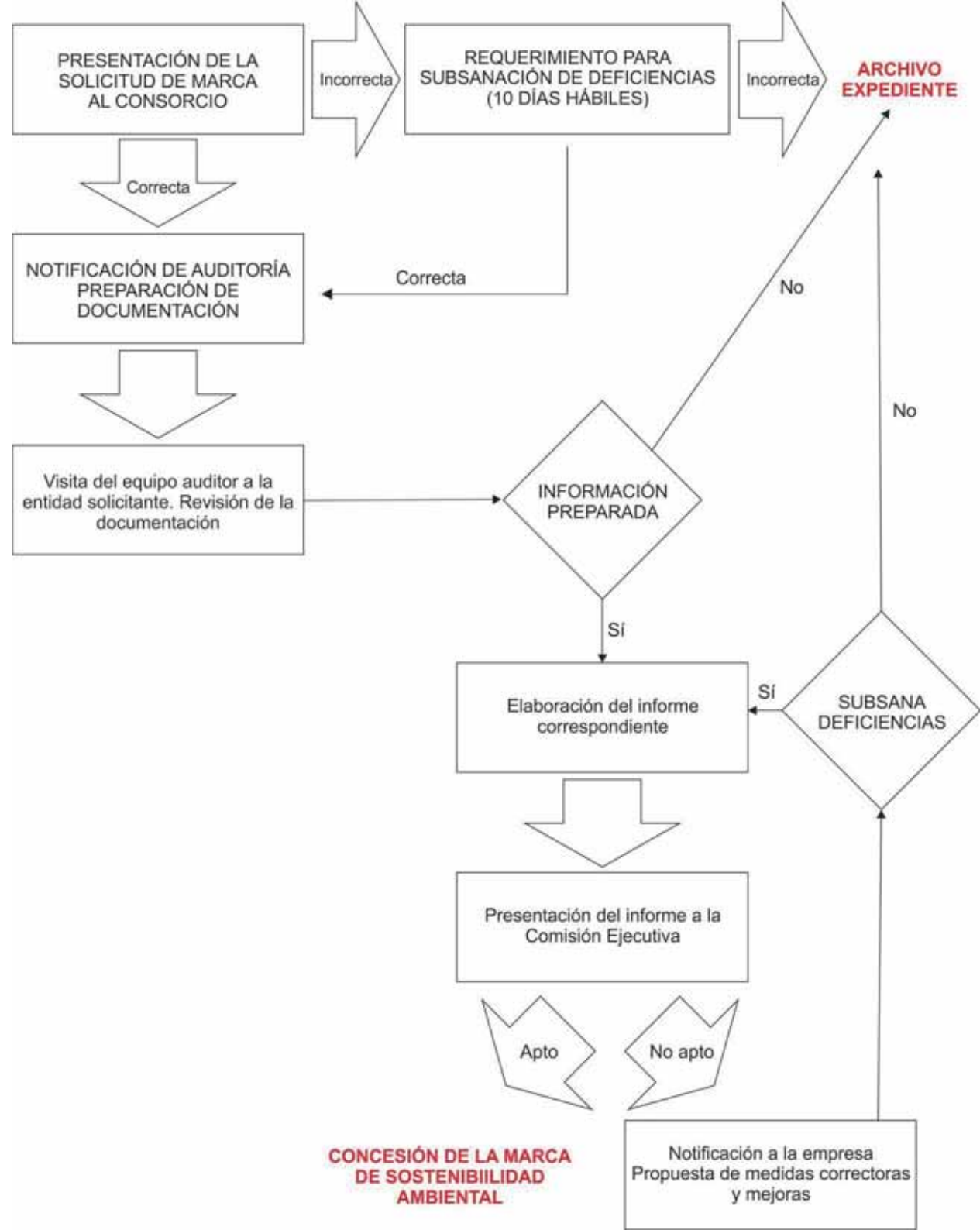

Beneficios del uso de la marca

Para los
usuarios

Distinción

Ahorro
económico

Para la
Reserva
de la
Biosfera

Desarrollo
sostenible

Fuente de
recursos
económicos

La Palma será el paraíso, pero no hay nada
como estar en Babia

