

The image shows a wide-angle view of the Teide volcano in the background, its dark, conical peak rising against a clear blue sky. The foreground is a rugged, arid landscape with reddish-brown soil, scattered dark volcanic rocks, and low-lying green and yellow shrubs. The overall scene is bright and sunny.

PLAN DE MOVILIDAD «SOSTENIBLE»

**PARQUE NACIONAL DEL TEIDE
2025**

PROBLEMAS PARA LA ORDENACIÓN DE LA VISITA EN EL P. N. DEL TEIDE

Afluencia creciente de visitantes al Parque

Distribución temporal irregular de la carga de visitantes

Distribución espacial irregular de la carga de visitantes

Las carreteras que atraviesan su superficie son de dominio público y tránsito libre.

**A
G
L
O
M
E
R
A
C
I
O
N
E
S**

Existen 4 focos donde, que se sobrepase la capacidad de carga, es un hecho habitual

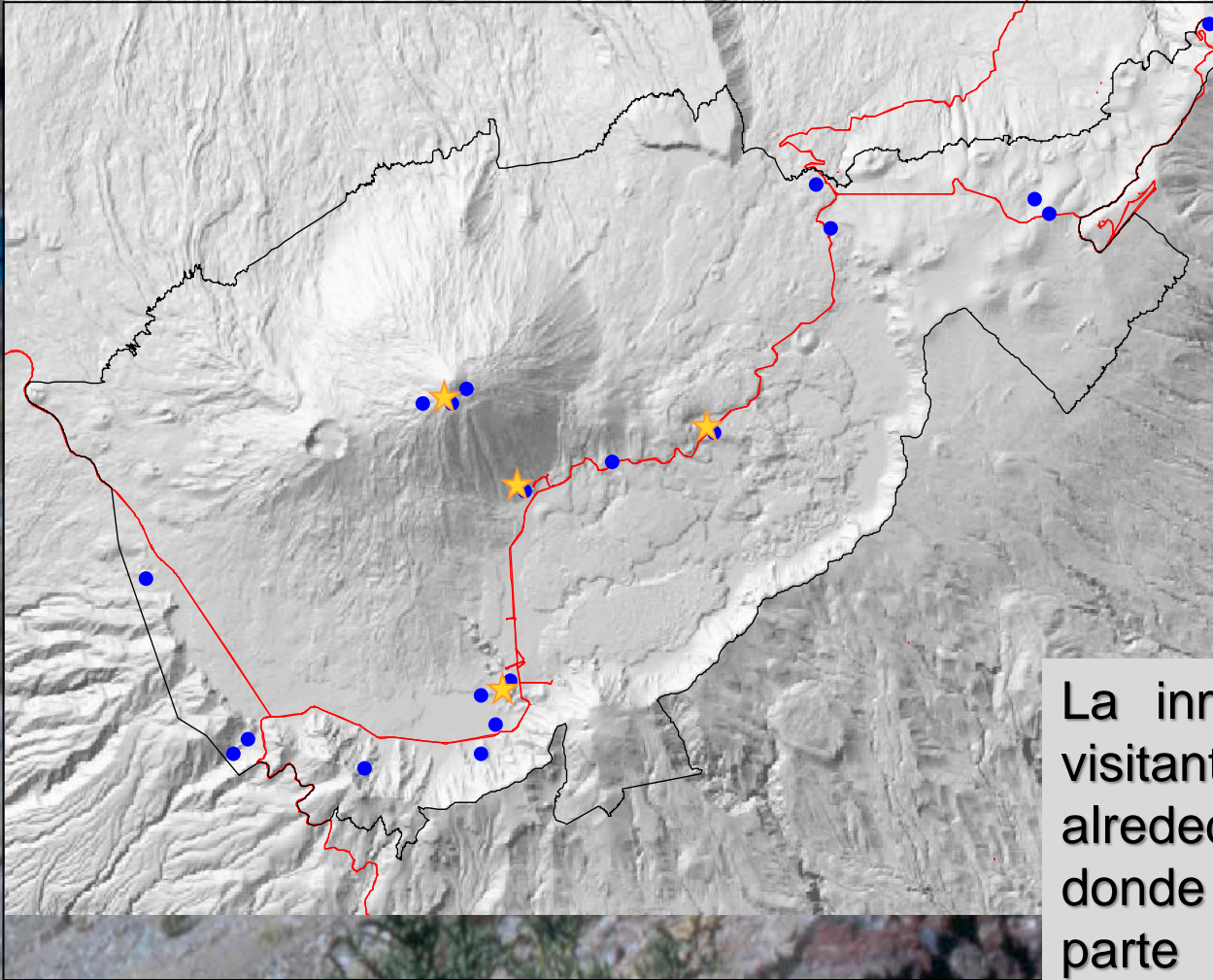

La inmensa mayoría de los visitantes se distribuye alrededor de la carretera, donde se encuentran la mayor parte de las infraestructuras de uso público.

ANUAL de 2024

Entradas de Coches por accesos

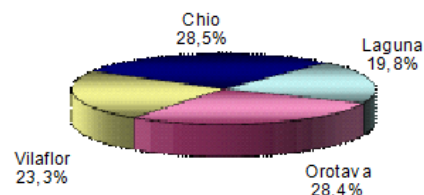

Salidas de Coches por accesos

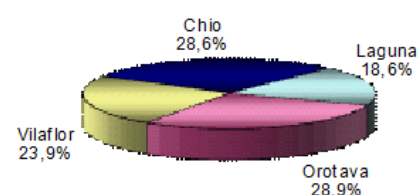

Entradas de vehic larg por accesos

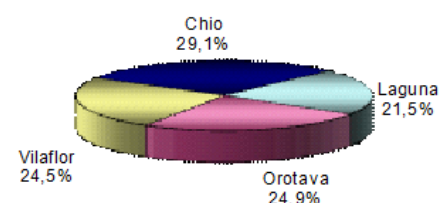

Salidas de vehic larg por accesos

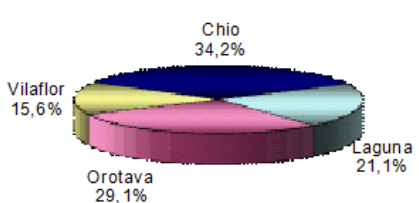

Entradas de visitantes por accesos

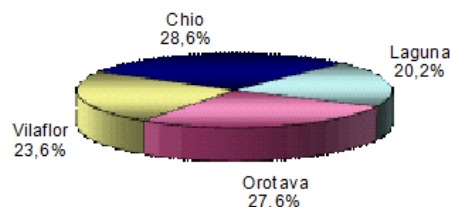

Salidas de visitantes por accesos

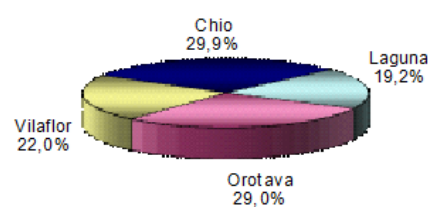

Entradas de coches por días de la semana y accesos

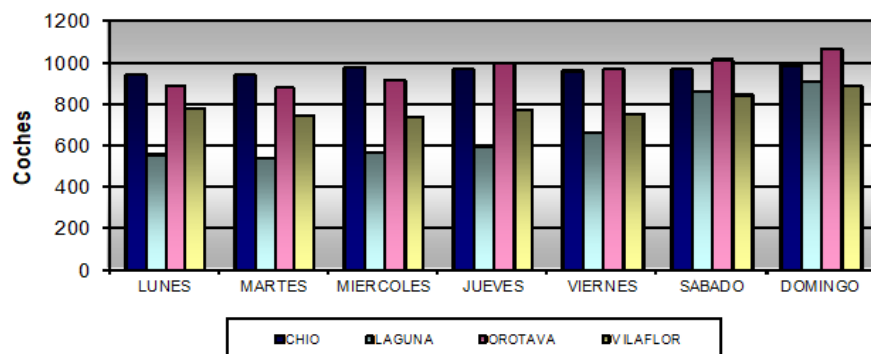

DISTRIBUCION DE VISITANTES

En coche

vehic larg

SOBRE EL TOTAL

77%



23%

En el momento de máxima carga de visitantes

86%



14%

En el momento de máxima carga de coches

86%



14%

En el momento de máxima carga de guaguas

84%



16%

Sobre el total de entradas por la Laguna

75%



25%

Sobre el total de entradas por la Orotava

79%



21%

Sobre el total de entradas por Vilaflor

76%



24%

Sobre el total de entradas por Chio

77%



23%

Sobre el total de salidas por la Laguna

74%



26%

Sobre el total de salidas por la Orotava

76%



24%

Sobre el total de salidas por Vilaflor

83%



17%

Sobre el total de salidas por Chio

73%



27%

Entradas de personas por días de la semana

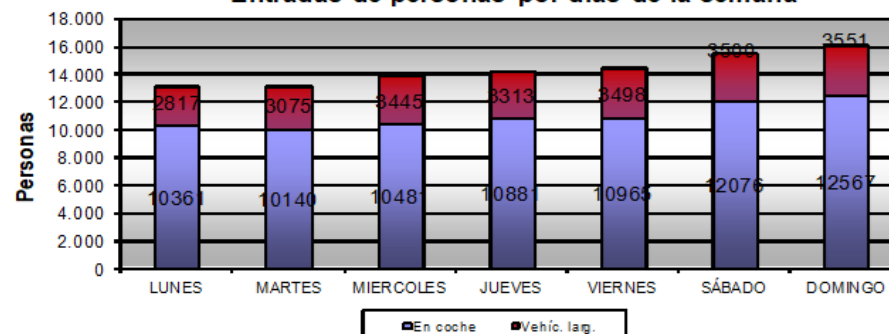

Entradas de vehic larg por días de la semana y accesos

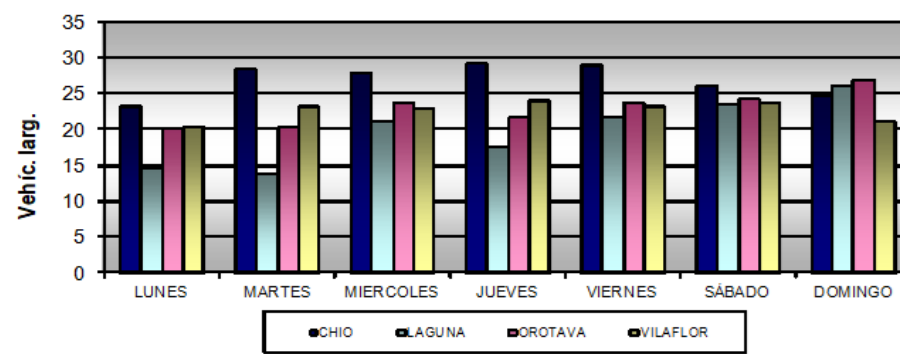

Evolución del promedio anual de la ocupación en vehículos

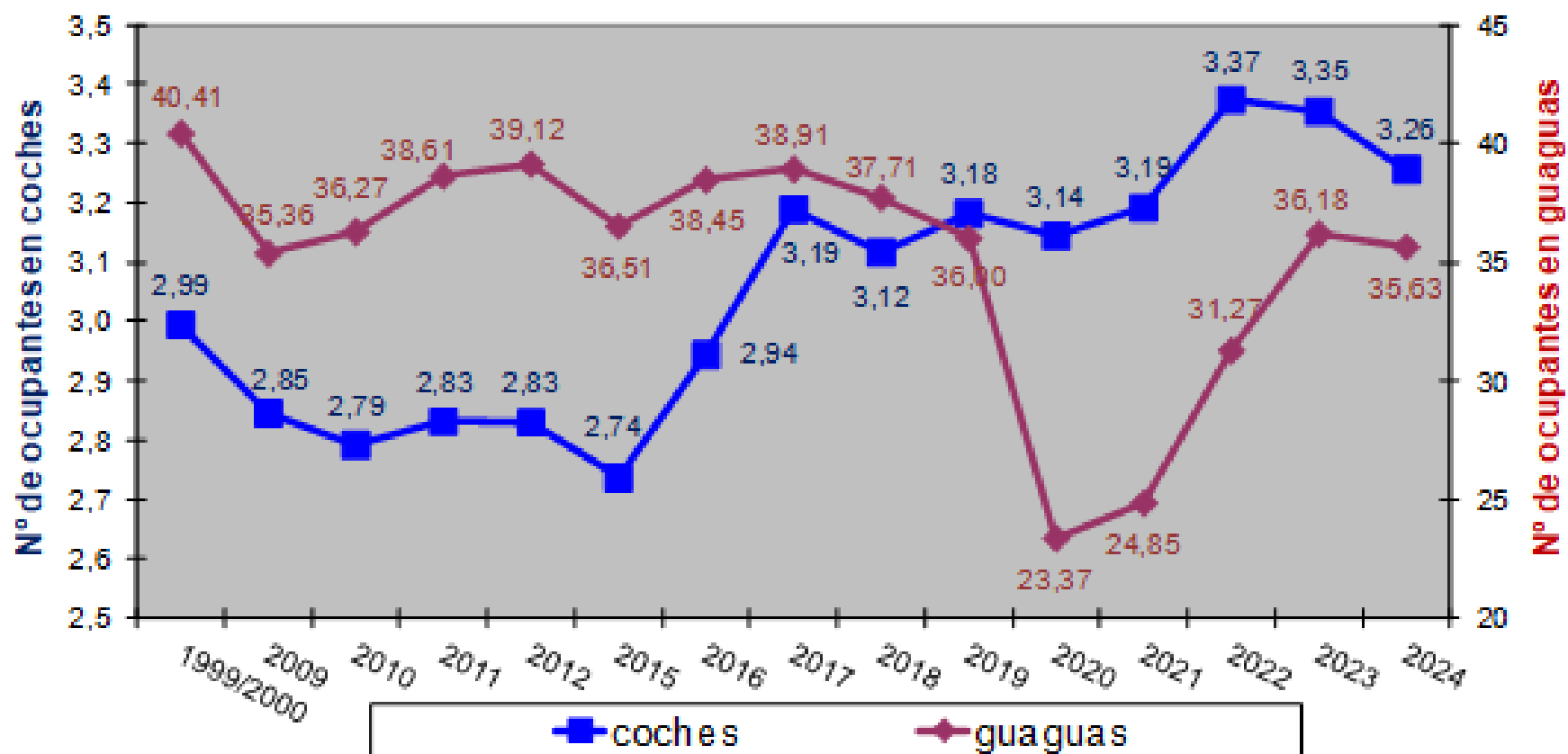

Visitantes a Tenerife y al Parque Nacional del Teide (Nº de visitantes por año)

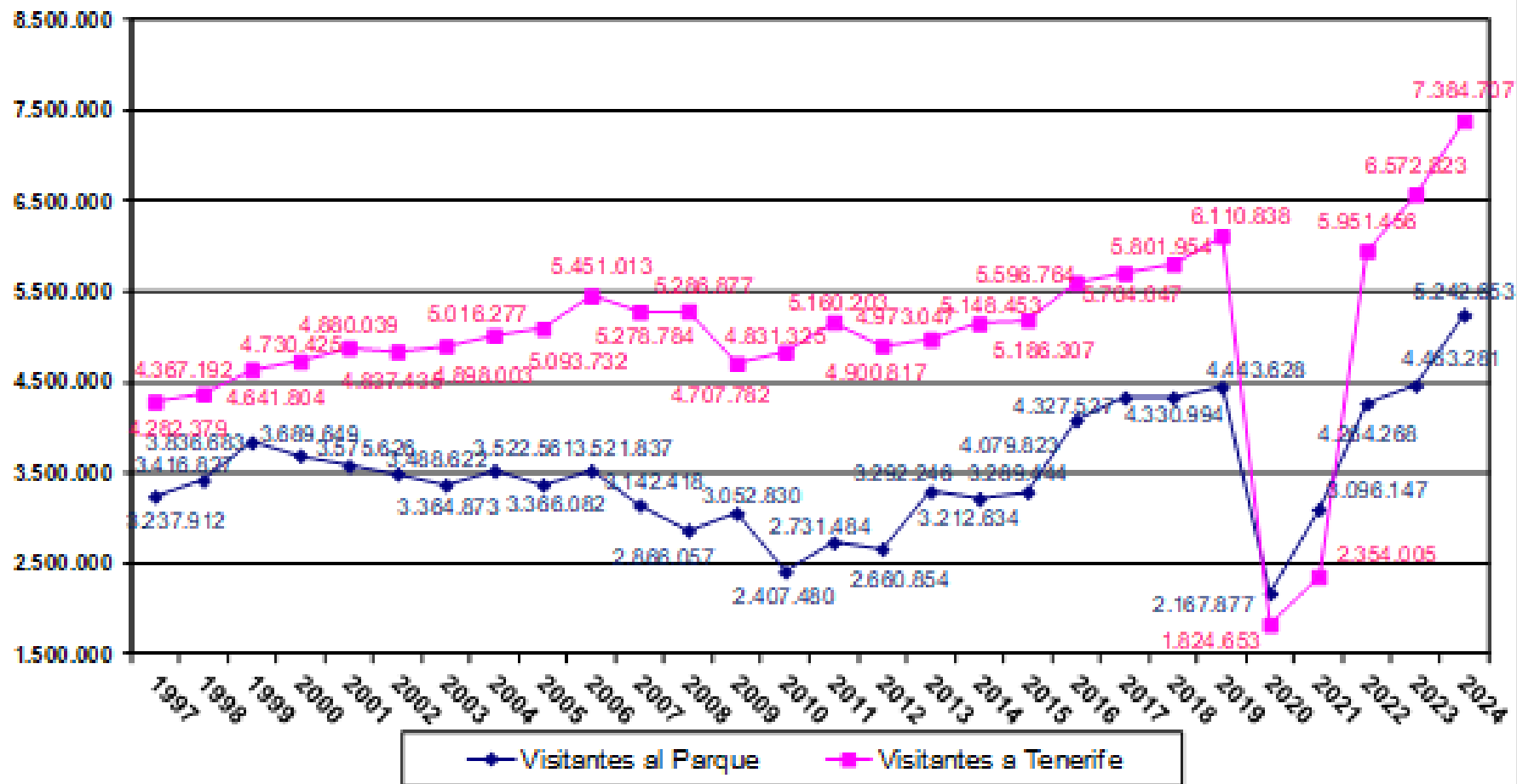

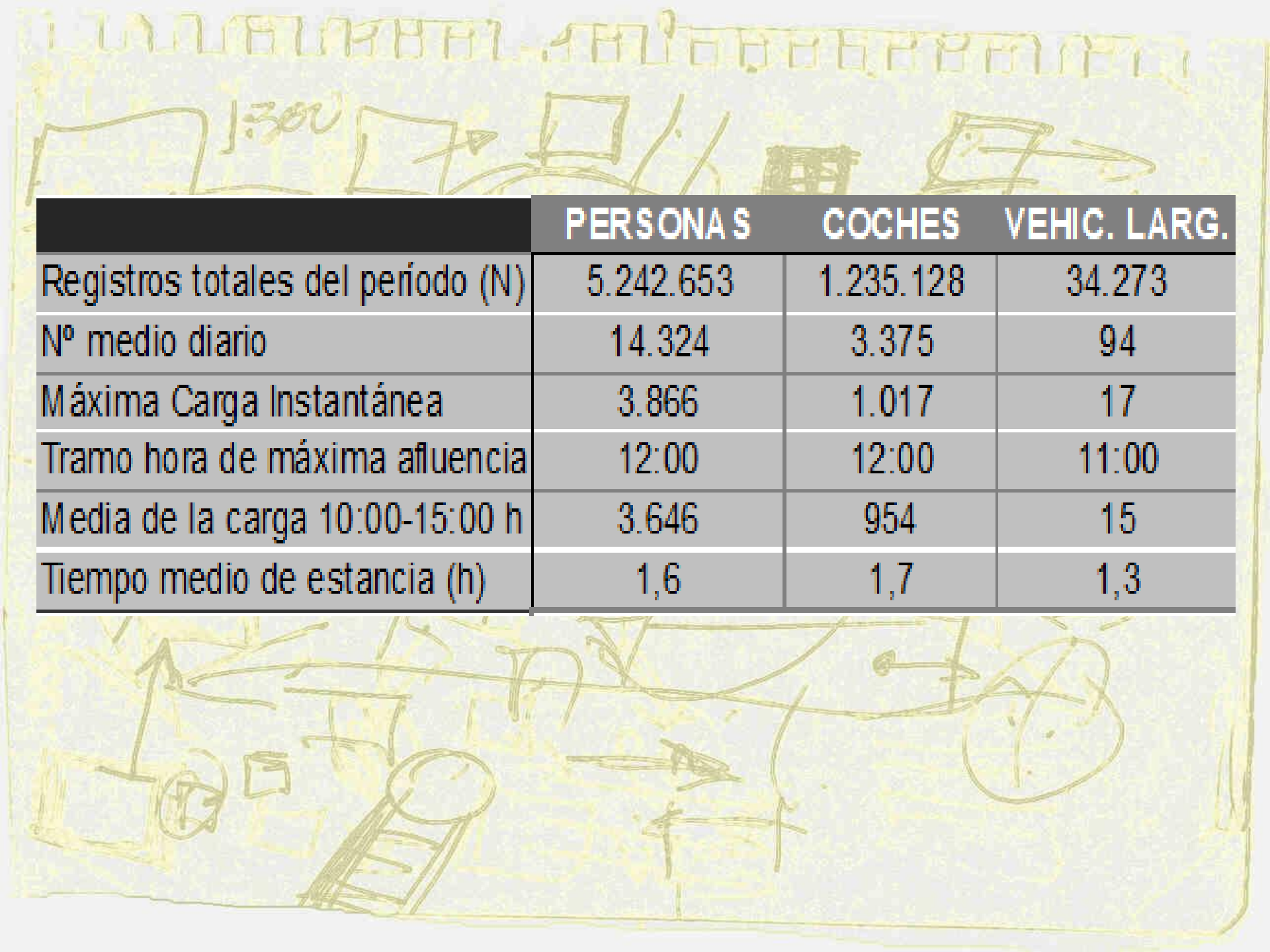

	PERSONAS	COCHES	VEHIC. LARG.
Registros totales del período (N)	5.242.653	1.235.128	34.273
Nº medio diario	14.324	3.375	94
Máxima Carga Instantánea	3.866	1.017	17
Tramo hora de máxima afluencia	12:00	12:00	11:00
Media de la carga 10:00-15:00 h	3.646	954	15
Tiempo medio de estancia (h)	1,6	1,7	1,3

OCUPANTES MEDIOS POR TIPO DE VEHÍCULO

2024	ENE	FEB	MAR	ABR	MAY	JUN	JUL	AGO	SEP	OCT	NOV	DIC	Prom.
Coches	3,04	3,01	2,98	2,93	3,00	3,07	3,26	3,25	3,02	3,04	2,95	3,02	3,06
Guaguas	34,37	35,34	35,00	33,43	33,13	33,64	35,37	36,22	33,70	34,38	33,94	34,63	34,87

DISTRIBUCIÓN DE VISITANTES	En coche	En vehíc. largo
2024		
SOBRE EL TOTAL	76,71%	23,29%
En el momento de máxima carga de visitantes	85,65%	14,35%
ENTRADAS		
Sobre el total de entradas por Laguna	75,48%	24,52%
Sobre el total de entradas por Orotava	79,24%	20,76%
Sobre el total de entradas por Vilaflor	76,02%	23,98%
Sobre el total de entradas por Chío	76,58%	23,42%
SALIDAS		
Sobre el total de salidas por Laguna	74,06%	25,94%
Sobre el total de salidas por Orotava	76,36%	23,64%
Sobre el total de salidas por Vilaflor	83,26%	16,74%
Sobre el total de salidas por Chío	73,11%	26,89%

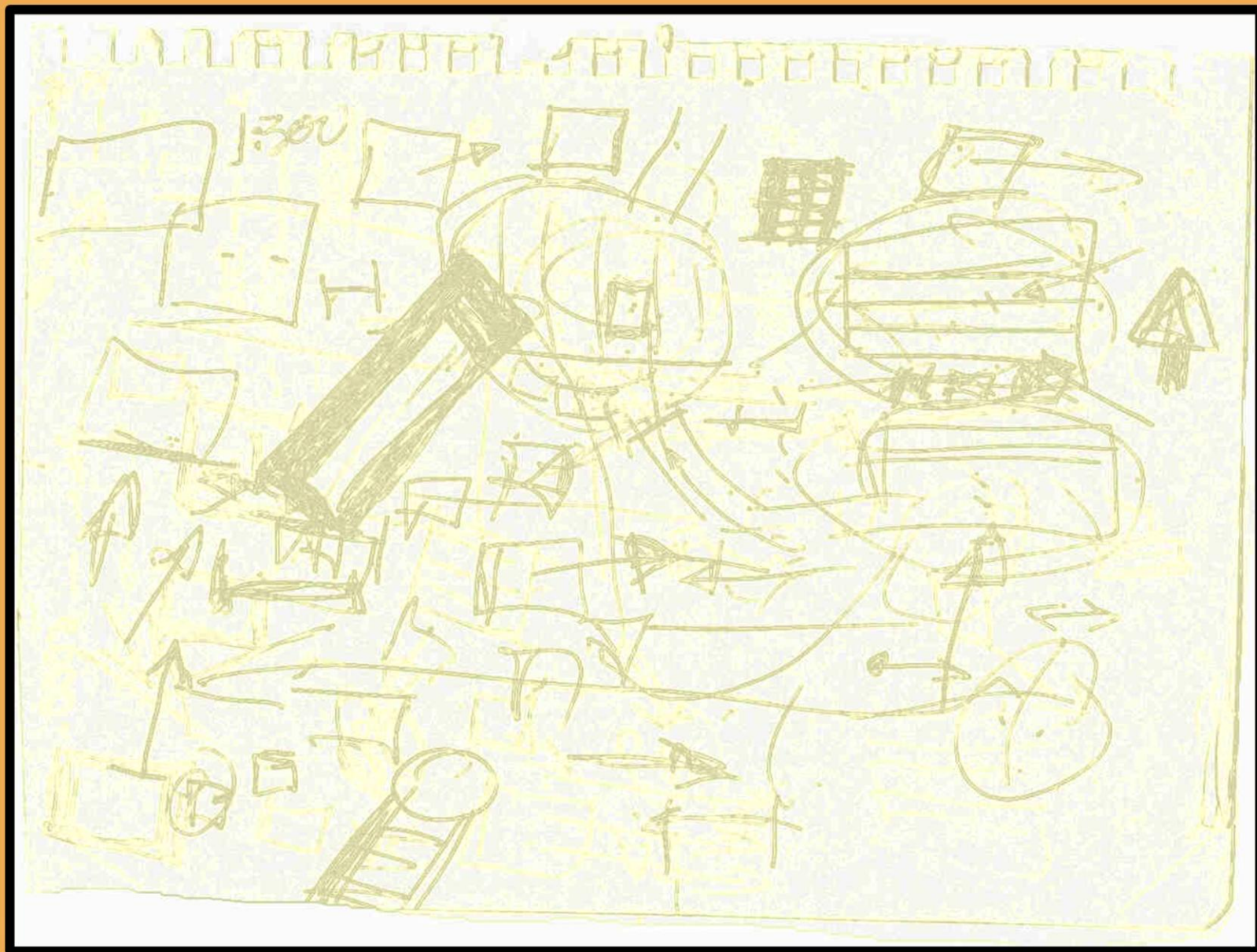

OBJETIVOS DEL PLAN MOVILIDAD SOSTENIBLE

OBJETIVO PRINCIPAL

Regular, ordenar y distribuir las visitas masivas de forma compatible con la conservación de los recursos y la divulgación de los valores del Parque, mejorando la calidad de la visita

Definir la capacidad de carga de cada una de las infraestructuras del Parque.

Adecuar la carga de los sectores del Parque a la capacidad de carga establecida en los mismos.

Ofrecer, junto con el Plan de Uso Público **nuevas alternativas de visitas como elementos disuasorios** y absorbentes del exceso de visitantes.

Organizar un **servicio interno de guaguas** para reducir el número de **vehículos** que accedan a su interior.

SECTORIZACIÓN DE LA CAPACIDAD DE CARGA

Impedir que se supere la capacidad de carga, además de globalmente, en los distintos sectores o áreas del Parque.

Asociar a cada sector un aparcamiento o conjunto de aparcamientos donde se controle la carga de visitantes.

CAPACIDAD DE CARGA DE LOS SECTORES

Suma de las capacidades de carga de las infraestructuras asociadas a cada sector.

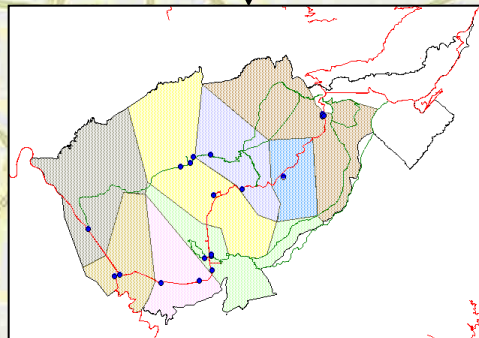

S. TELEFÉRICO

- Sendero Telesforo Bravo
- Sendero m. Fortaleza
- Sendero M. Pico Viejo
- Cola Teleférico
- Sobrecarga Rambleta
- Bar
- Tienda
- Pista del Sanatorio
- Sendero Sanatorio
- Sendero Montaña Majúa
- 1/2 Sendero M.Blanca-Teide
- 1/2 Sendero Teide-Pico Viejo
- Z.U.M. Teleférico

S. TABONAL NEGRO

- Mirador Tabonal
- Pista de Montaña Blanca
- 1/2 Sendero M.Blanca-Teide
- 1/2 Sendero M.Blanca-Fortaleza
- 1/2 Sendero M.Tomillos
- Refugio de Altavista

S. PORTILLO ALTO

- Pista Filo
- 1/2 Pista Siete Cañadas
- 1/2 Sendero Siete Cañadas
- 1/2 Sendero M.Blanca-Fortaleza
- 1/2 Sendero Montaña Tomillos
- Sendero Arenas Negras
- Sendero Fortaleza
- Bares

S. MINAS DE S.JOSÉ

- Mirador Minas
- Zona de Paseo
- Zona de espera
- Z.U.M. Minas

S. CHIO

- Mirador Narices del Teide
- 1/2 Pista Iserse.
- 1/2 Sendero Teide-Pico Viejo

S. JUAN ÉVORA

- Mirador Boca Tauce
- Museo de Juan Évora
- 1/2 Pista de Iserse
- Sendero Chavao

S. LLANO DE UCANCA

- Mirador Llano de Ucanca
- Mirador Zapatilla de la Reina
- Sendero a la Zapatilla de la Reina
- Z.U.M. Llano de Ucanca

S. ROQUES C.V.C.BLANCA

- Mirador de los Azulejos
- Mirador de los Roques
- Sendero Roques (nº 3)
- C.V.C. Blanca+Showscan
- Zona de Paseo
- Trayecto panorámico izquierda
- Trayecto panorámico derecha
- Distribuidor de los Roques
- Zona de espera
- Bar
- Parador
- 1/2 Pista Siete Cañadas
- 1/2 Sendero Siete Cañadas
- 1/2 Sendero Guajara
- Sendero Roques-Pico Viejo
- Z.U.M. Cañada Blanca

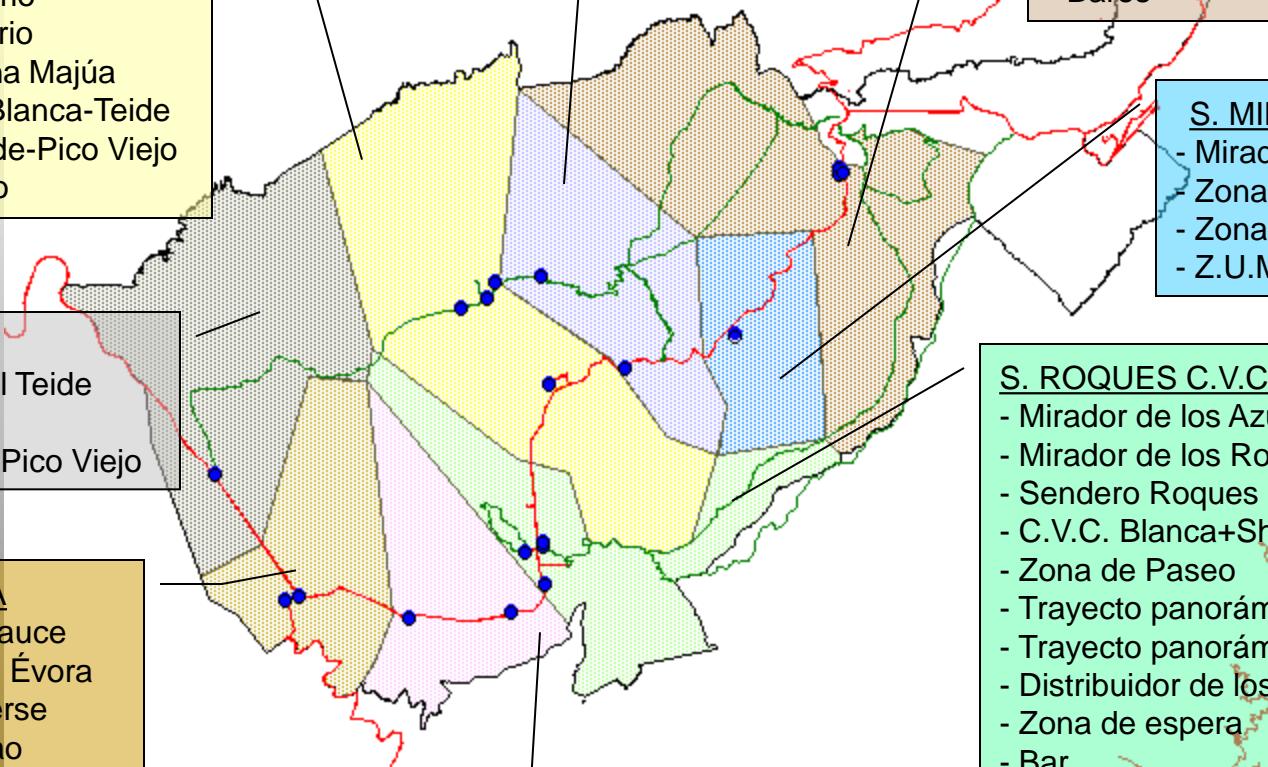

TIPOS DE VISITA QUE PROPONE EL PLAN

VISITA CORTA

Consiste en recorrer el parque por medios propios utilizando los aparcamientos del interior

Barreras en aparcamientos permitidos, que solo se abren si no se ha superado la capacidad de carga.

Dispositivos de advertencia de aparcamiento libre u ocupado.

Paneles informativos de ocupación situados en Áreas de Servicio y Grandes aparcamientos.

Centro de Control

GRUAS

VISITA LARGA

Consiste en dejar el vehículo en las áreas de servicios y utilizar el **SERVICIO INTERIOR DE GUAGUAS.**

Áreas de Servicio

TICKET

- Precio bajo.
- Acceso múltiple / día

Tarjeta de aparcamiento

CONDUCTOR VEHÍCULO

GUAGUAS 30 pasajeros

A.S. Portillo

Boca Tauce

A.S. Chío

A.S. Vilaflor

Servicio de Información desde la guagua en varios idiomas

INFRAESTRUCTURAS EN LAS QUE SE APOYA LA ORDENACIÓN DE LA VISITA.

INFRAESTRUCTURAS Y ÁREAS INTERIORES

CORTA DURACIÓN

- Miradores
- Senderos cortos
- Centros de Visitantes
- Bares
- Tiendas
- Zonas de espera

LARGA DURACIÓN

- Pistas mecanizadas
- Senderos largos
- Zonas de Uso Moderado
- Infraestructuras de Pernocta

INFRAESTRUCTURAS Y ÁREAS EXTERIORES

AREAS DE SERVICIO

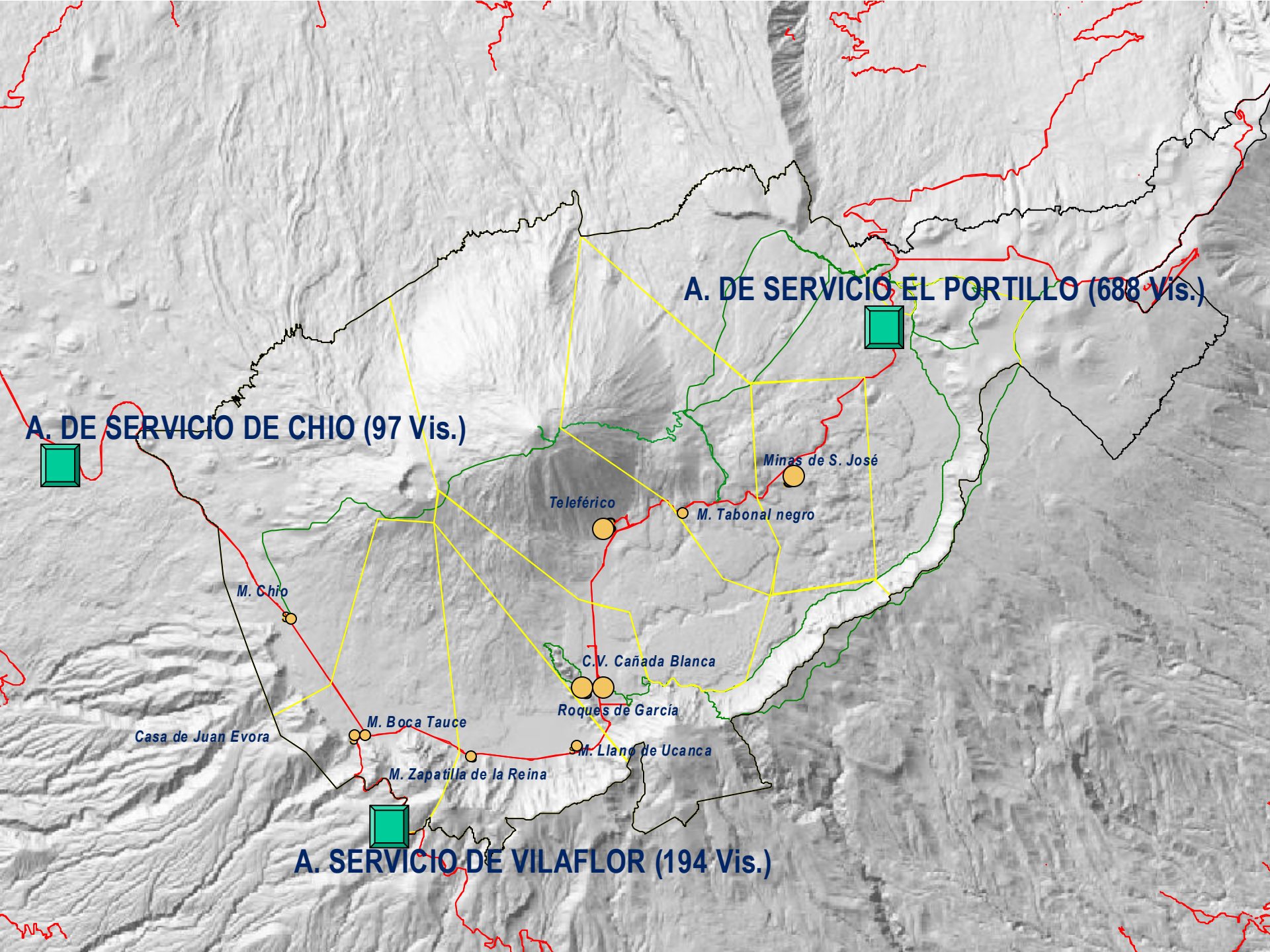

A. DE SERVICIO DE CHIO (97 Vis.)

A. DE SERVICIO EL PORTILLO (688 Vis.)

A. SERVICIO DE VILAFLOR (194 Vis.)

M. Chio

Teleférico

Minas de S. José

M. Tabonal negro

C.V. Cañada Blanca

Roques de García

M. Boca Tauce

M. Zapatilla de la Reina

M. Llan de Ucanca

Casa de Juan Evora

Las **AREAS DE SERVICIO** son infraestructuras dotadas de puntos de Información, servicios y aparcamientos en la que todos sus elementos están concentrados en un área limitada.

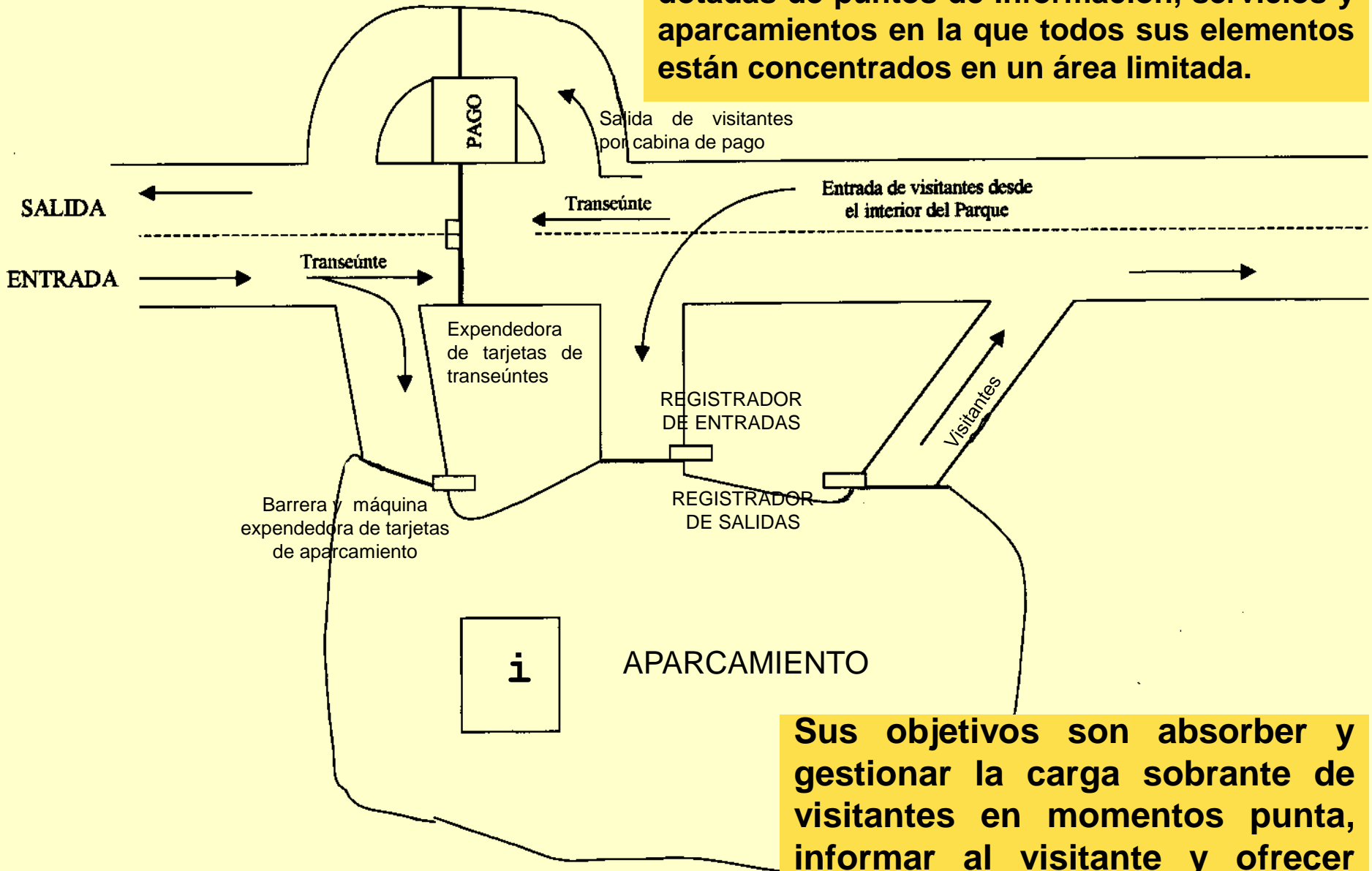

Sus objetivos son absorber y gestionar la carga sobrante de visitantes en momentos punta, informar al visitante y ofrecer servicios básicos.

SISTEMA DE APARCAMIENTO

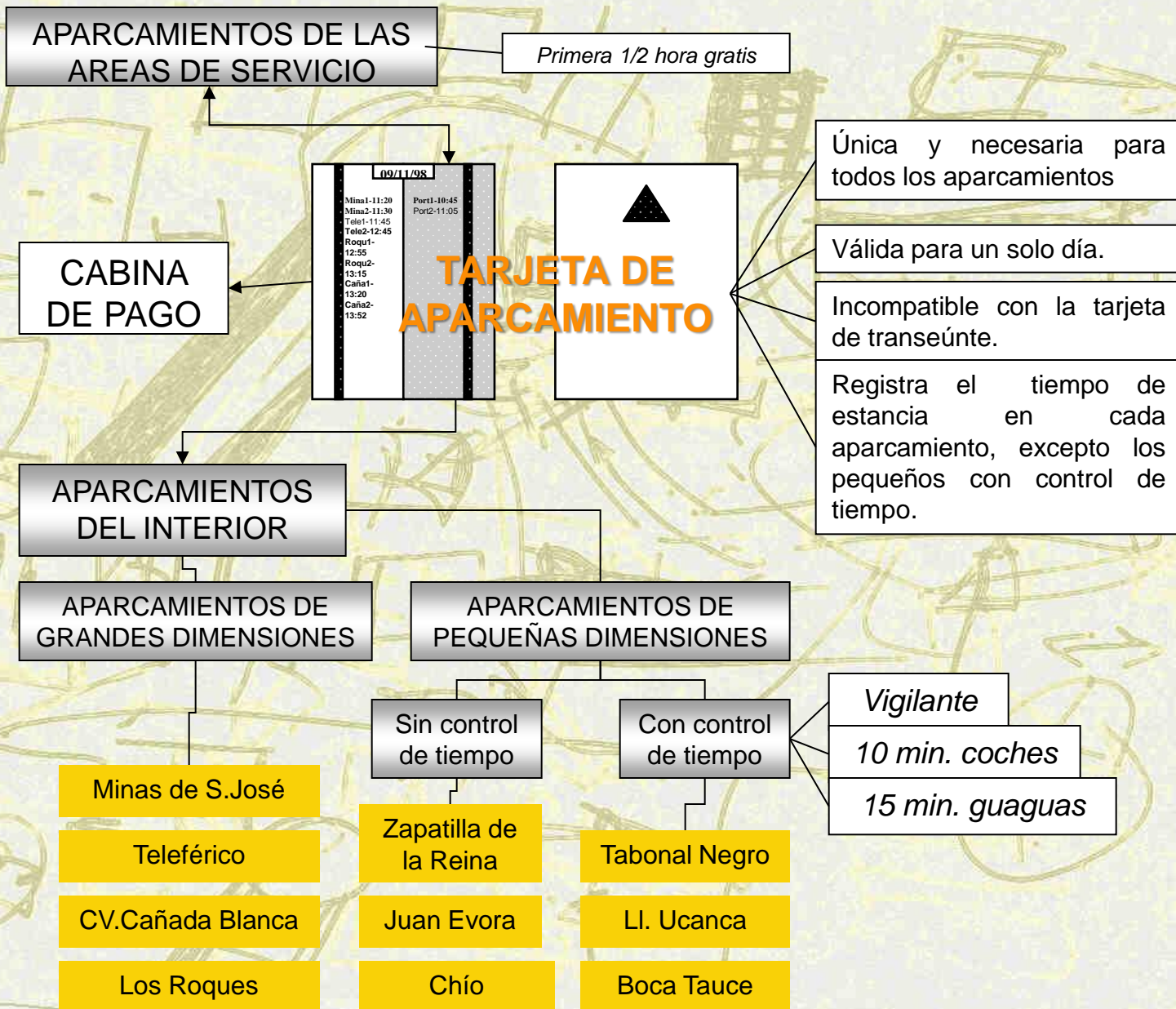



ÁREAS DE SERVICIO OESTE

Carretera Chío - Boca Tauce
TF38 - Pk28



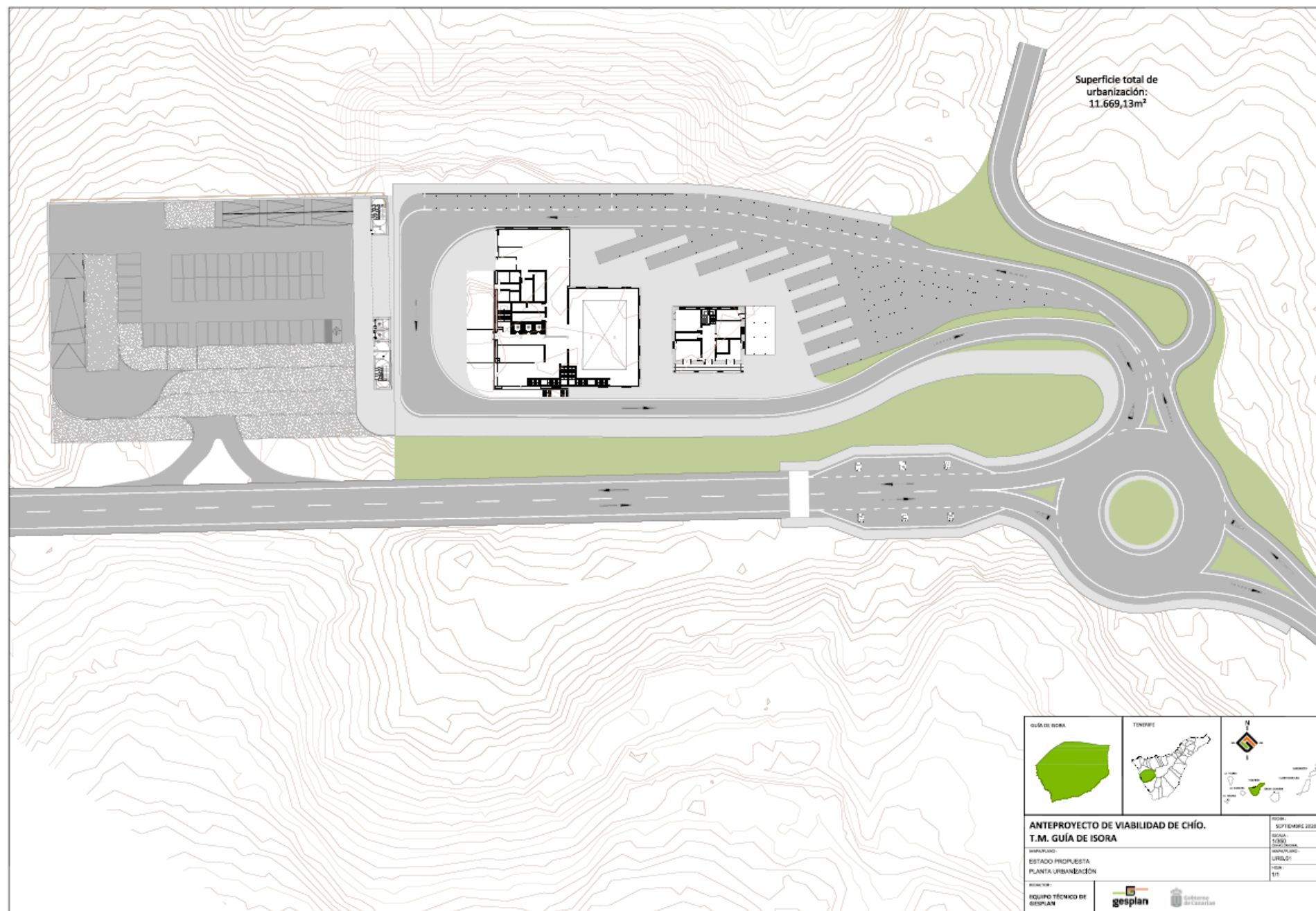

NIVEL +1

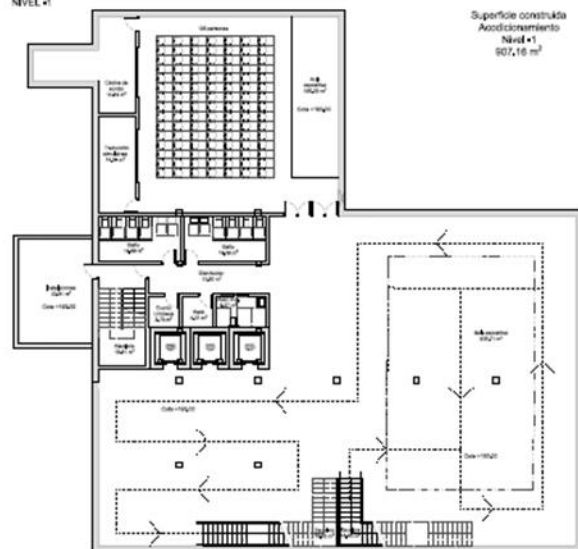

NIVEL 0

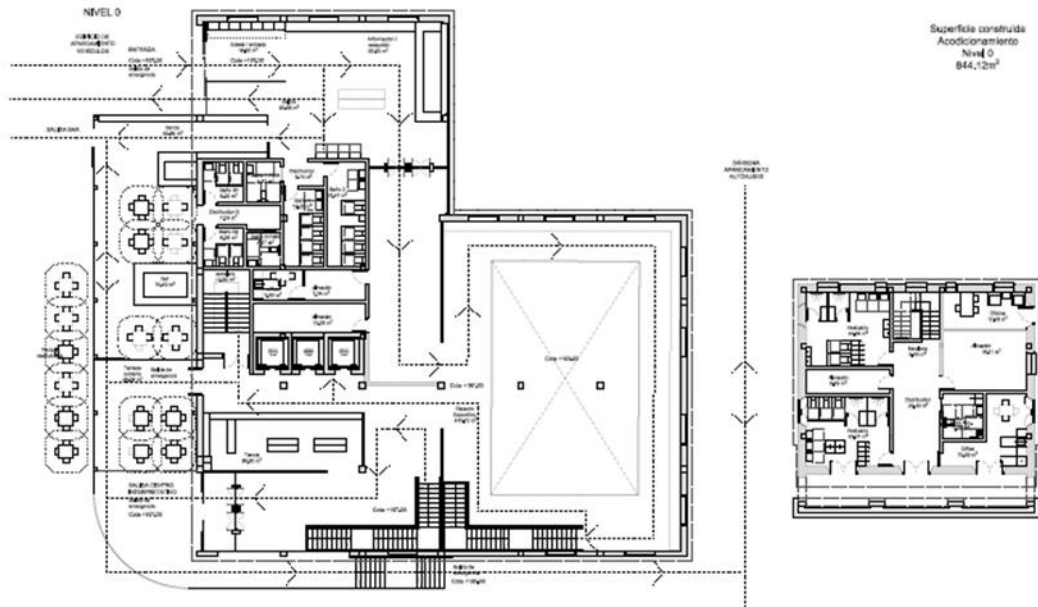

NIVEL +1

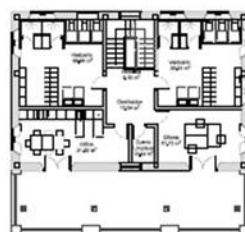
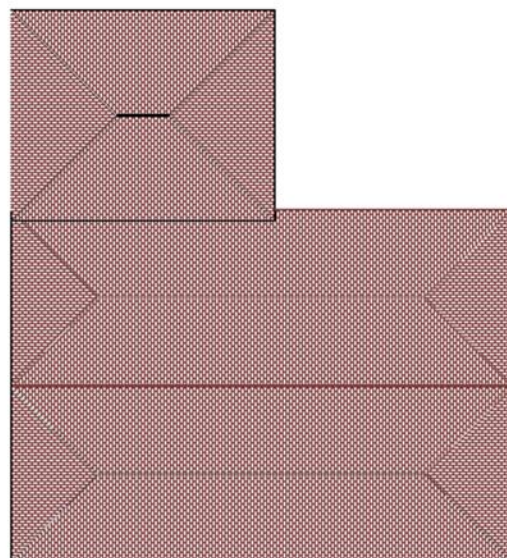

<p>ANTEPROYECTO DE VIABILIDAD DE CHÍO. T.M. GUÍA DE ISORA</p>		
<p>ESTADO PROPUESTA PLANTA DISTRIBUCIÓN - BODESA Y EDIFICIO ACONDICIONAMIENTO</p>		
<p>EQUIPO TÉCNICO DE GESPLAN</p>		
<p>SEPTIEMBRE 2013</p>		

NIVEL +1



NIVEL 0



NIVEL +1

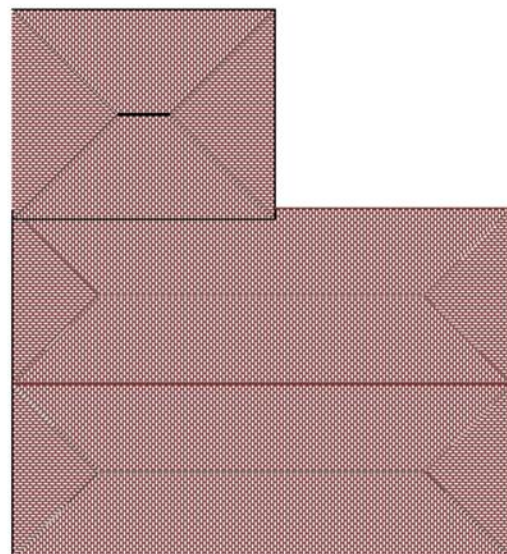

NIVEL 0

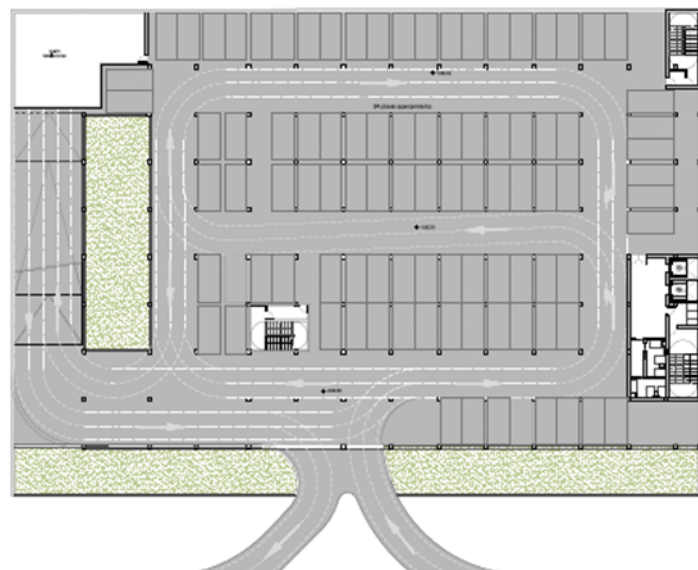

NIVEL 1

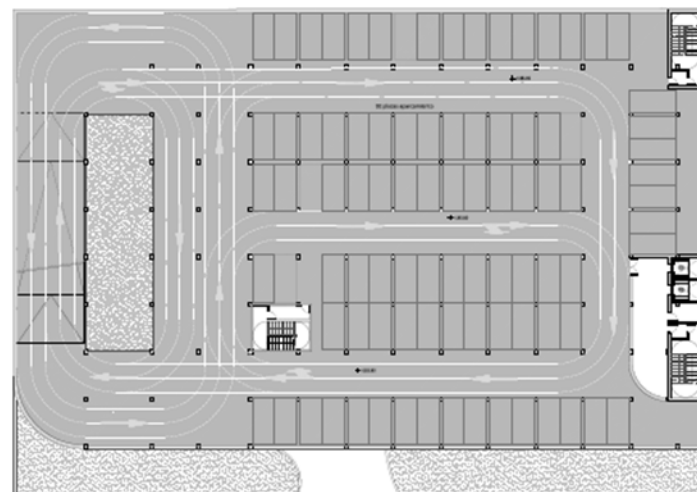

NIVEL 2

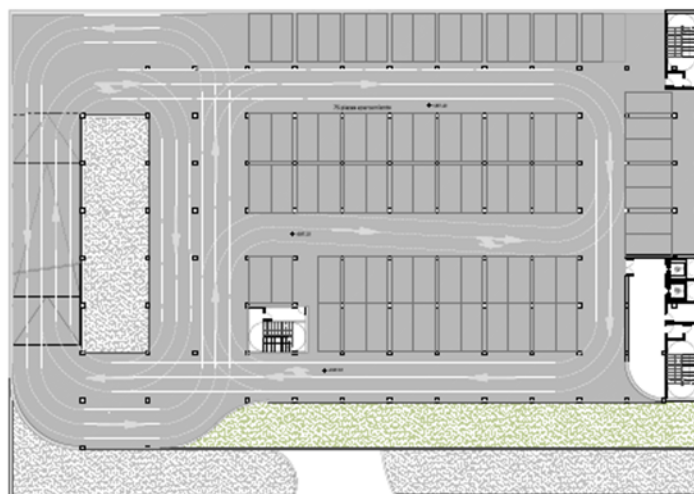

<p>GUÍA DE ISORA</p>	<p>TOPÓF</p>	
<p>ANTEPROYECTO DE VIABILIDAD DE CHÍO. T.M. GUÍA DE ISORA</p> <p>ESTADO PROPUESTA PLANTA DISTRIBUCIÓN - EDIFICIO INFRAESTRUCTURAS</p> <p>EQUIPO TÉCNICO DE GISPLAN</p> <p> </p>		

NIVEL 3

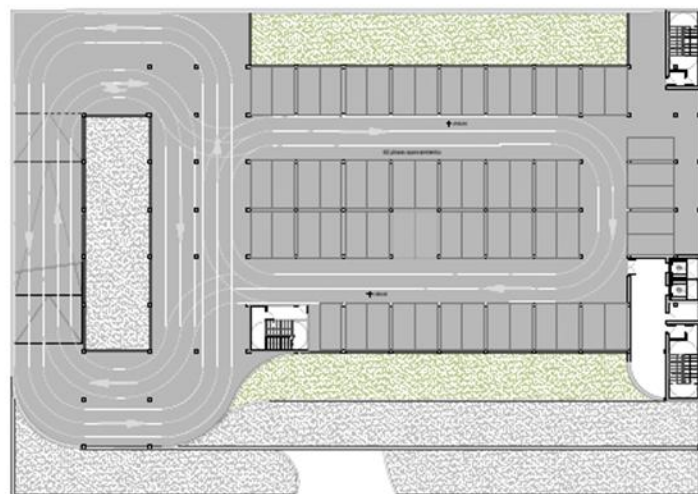

NIVEL 4

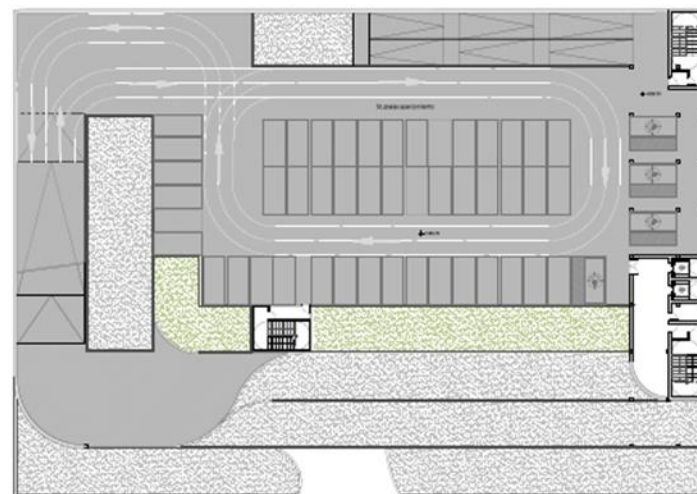

NIVEL PLAZA

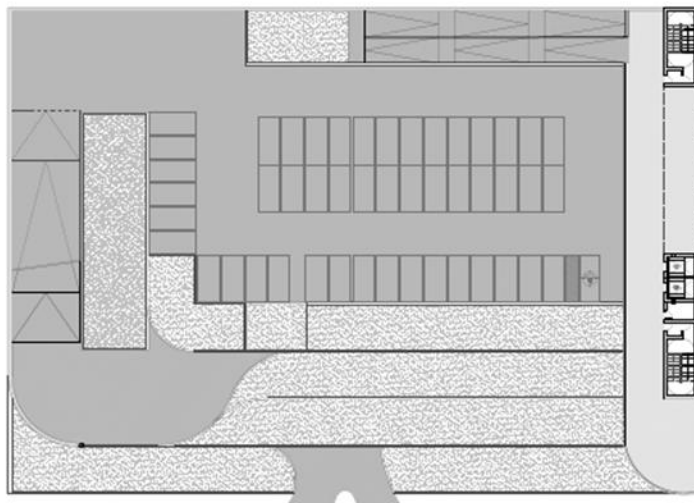

<p>GUÍA DE ISORA</p> 	<p>TONDIC</p> 	
<p>ANTEPROYECTO DE VIABILIDAD DE CHÍO. T.M. GUÍA DE ISORA</p>		
<p>ESTADO PROPUESTA PLANTA DISTRIBUCIÓN - EDIFICIO INFRAESTRUCTURAS</p>		
<p>FECHA: 15/09/2023 AUTOR: GESPLAN REVISOR: GESPLAN DISEÑADOR: GESPLAN DIBUJANTE: GESPLAN</p>		
<p>EQUIPO TÉCNICO DE GESPLAN</p>		<p>gestplan</p>



MUCHAS GRACIAS POR ATENDERME