

# MOVILIDAD EN PN.MONFRAGÜE DURANTE LA BERREA 2024

Seminario de Uso Público de la Red de Parques Nacionales  
CENEAM, marzo 2025

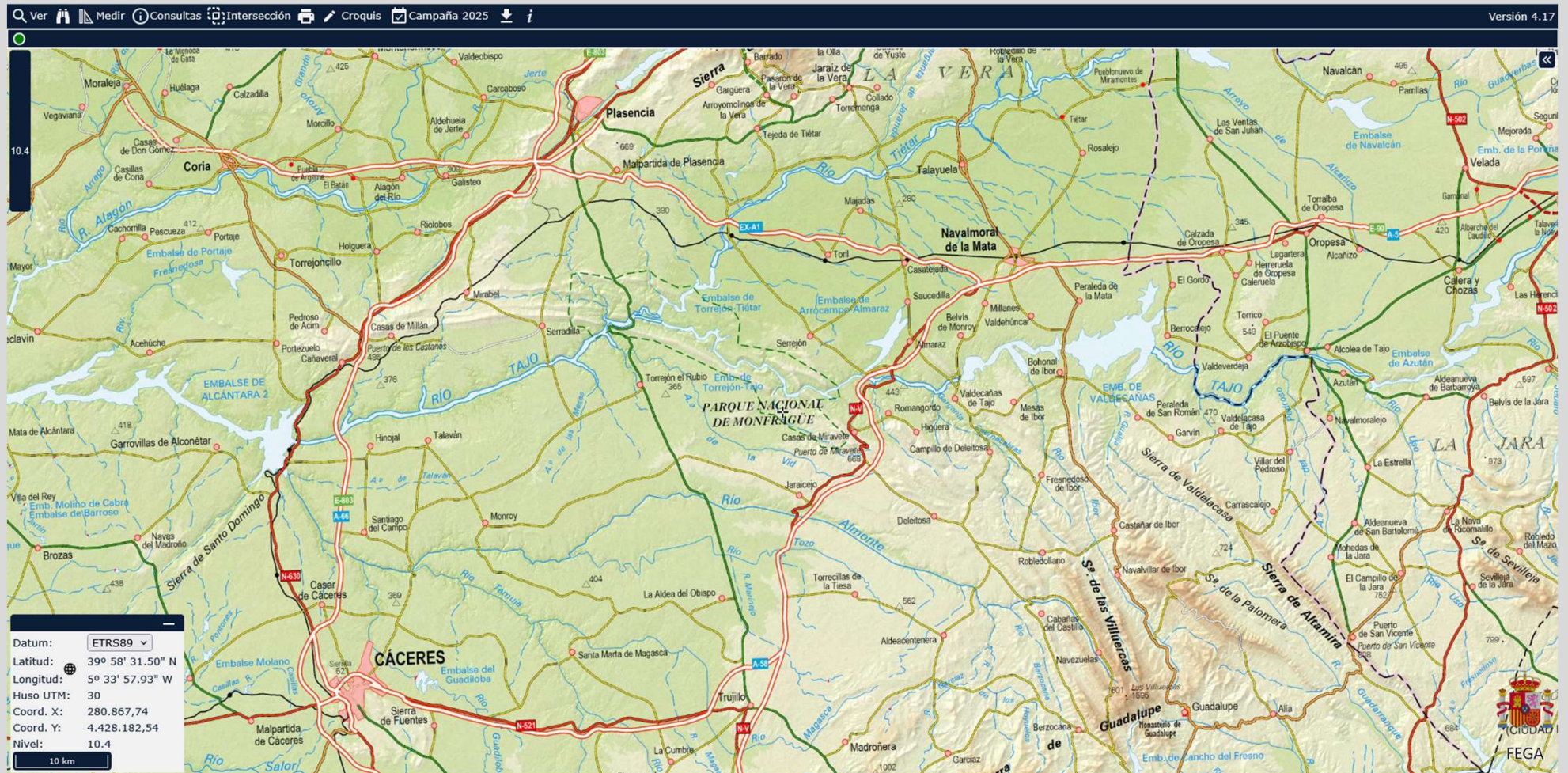







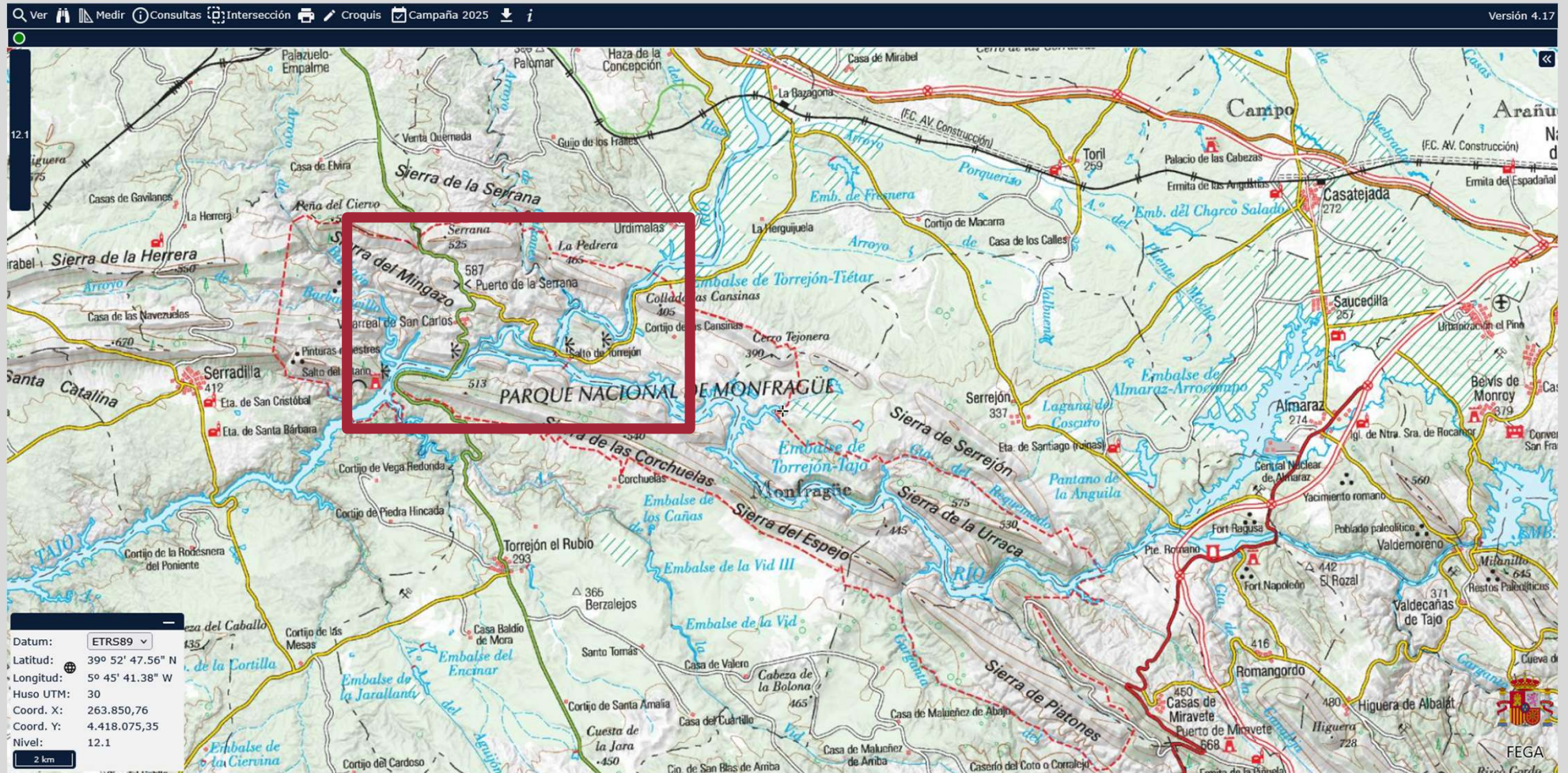



Rutas

Recorrido total: ida/vuelta

- 7.7** CERRO GIMIO Tramo con accesibilidad total (700 m ida)
- 16** CASTILLO DE MONFRAGÜE Tramo con accesibilidad total (500 m ida)
- 9.1** TAJADILLA
- Recorrido de ida
- 13** TORREJÓN EL RUBIO CON AUTORIZACIÓN
- 19** MALPARTIDA DE PLASENCIA CON AUTORIZACIÓN (salvo a pie)
- 13** SERRADILLA CON AUTORIZACIÓN
- 24.2** CAMINO DE BARRAÓN CON AUTORIZACIÓN
- 24.2** OBSERVATORIO ASTRONÓMICO (350 m) CON AUTORIZACIÓN

LEYENDA

- CENTROS DE VISITANTES
- Alojamiento Rural
- Restaurante
- Merendero
- Manantial
- Servicios públicos
- Mirador
- Árbol Singular de Extremadura
- APARCAMIENTOS
- Turismos
- Autobuses
- Turismos y autobuses

GR-113 CAMINO NATURAL DEL TAJO



### FICHA TÉCNICA

Nombre: **Monfragüe**.  
Localización: confluencia de los ríos Tago y Tiétar.  
Altitud: entre 220 y 773 metros de altura. La altitud asciende de oeste a este.  
Figuras de protección:  
**PARQUE NACIONAL** (Ley 1/2007, de 2 de marzo).  
Extensión: 18.396 hectáreas.  
**ZEC (Zona de Especial Conservación)**. Año 2015.  
Extensión: 114.819 hectáreas.  
**ZEPA (Zona de Especial Protección para las Aves)** "Monfragüe y dehesas del entorno". Año 2004.  
Extensión: 116.160 hectáreas.  
**RESERVA DE LA BIOSFERA**. Año 2003.  
Extensión: 116.160 hectáreas.

Mariposa del madroño  
*Charaxes jasius*

Madroño  
*Arbutus unedo*

A la EX-A1 y Navalmoral de la Mata

Portilla del Tiétar

La Fresneda

La Higuera

La Báscula

La Malavuelta

La Tajadilla

El Pliegue

El Alisal

### CONSEJOS PARA LA VISITA

- Ayúdanos a mantener limpio el Parque.
- Salirse de las sendas señalizadas puede ser peligroso y deteriorar el entorno.
- Respeta el patrimonio natural.
- Señales, mesas y demás elementos muebles están ahí para ayudarte. Ayúdanos a conservarlos.
- No está permitida la acampada ni el estacionamiento de caravanas, autocaravanas o similares entre las 22h. y las 6h. durante más de dos horas seguidas. Para acampar, hay un camping en la antesala del Parque, entre Plasencia y Villarreal de San Carlos.
- Recuerda que es peligroso acercarse demasiado a los animales y no se les puede dar de comer.
- El fuego puede ser muy peligroso. No hagas lumbre y cuida con el cigarrillo.
- Los animales domésticos pueden acompañarte siempre que estén atados y controlados.
- El ruido ahuyenta a la fauna. Está prohibida la emisión de ruidos y destellos luminosos que perturben la tranquilidad de las especies.
- No está permitida la navegación ni el baño dentro del Parque Nacional.

Cada persona es responsable de su propia seguridad

Teléfono de emergencia: 112

Más información





**Recorrido total: ida/vuelta**

- 7.7** CERRO GIMIO Tramo con accesibilidad total (700 m ida)
- 16** CASTILLO DE MONFRAGÜE Tramo con accesibilidad total (500 m ida)
- 9.1** TAJADILLA

**Recorrido de ida**

- 13** TORREJÓN EL RUBIO CON AUTORIZACIÓN
- 19** MALPARTIDA DE PLASENCIA CON AUTORIZACIÓN (salvo a pie)
- 13** SERRADILLA CON AUTORIZACIÓN
- 24.2** CAMINO DE BARRAÓN CON AUTORIZACIÓN
- 24.2** OBSERVATORIO ASTRONÓMICO (350 m) CON AUTORIZACIÓN

**LEYENDA**

- CENTROS DE VISITANTES**
  - Alojamiento Rural
  - Restaurante
  - Merendero
  - Manantial
  - Servicios públicos
- Mirador**
- Árbol Singular de Extremadura**
- APARCAMIENTOS**
  - Turismos
  - Autobuses
  - Turismos y autobuses

GR-113 CAMINO NATURAL DEL TAJO

## Carretera de La Bazagona: 12 km

Zona de Uso Moderado: Carretera de La Bazagona + aparcamientos y apartaderos asociados a esta vía + miradores y observatorios asociados

## EX208: 13 km

Zona de Uso Especial: Carretera EX208, aparcamientos y apartaderos asociados + miradores asociados



### FICHA TÉCNICA

Nombre: **Monfragüe**.  
Localización: confluencia de los ríos Tago y Tiétar.  
Altitud: entre 220 y 773 metros de altura. La altitud asciende de oeste a este.  
Figuras de protección:  
**PARQUE NACIONAL** (Ley 1/2007, de 2 de marzo).  
Extensión: 18.396 hectáreas.  
**ZEC** (Zona de Especial Conservación). Año 2015.  
Extensión: 114.819 hectáreas.

### CONSEJOS PARA LA VISITA

- Ayúdanos a mantener limpio el Parque.
- Salirte de las sendas señalizadas puede ser peligroso y deteriorar el entorno.
- Respete el patrimonio natural.
- Señales, mesas y demás elementos muebles están ahí para ayudarte. Ayúdanos a conservarlos.
- No está permitida la acampada ni el estacionamiento de caravanas, autocaravanas o similares entre las 22h. y las 6h. durante más de dos horas seguidas. Para acampar, hay un camping en la antesala del Parque, entre Plasencia y Villarreal de San Carlos.
- Recuerda que es peligroso acercarse demasiado a los animales y no se les puede dar de comer.
- El fuego puede ser muy peligroso. No hagas lumbre y cuidado con el cigarrillo.
- Los animales domésticos pueden acompañarte siempre que estén atados y controlados.
- El ruido aumenta a la fauna. Está prohibida la emisión de ruidos y destellos luminosos que perturban la tranquilidad de las especies.
- No está permitida la navegación ni el baño dentro del Parque Nacional.

Cada persona es responsable de su propia seguridad

Teléfono de emergencia: 112



Más información





# HORARIO/TIMETABLE

## 28 mayo a 2 junio de 2024



### SERVICIO GRATUITO FREE BUS SERVICE



De martes a sábado  
From Tuesday to Saturday

ITINERARIO VILLARREAL DE SAN CARLOS ↔ CASTILLO DE MONFRAGÜE	
Con paradas solo para subir y bajar en / <u>Bus stop in:</u> Fuente del Francés, Salto del Gitano y parking del Castillo	
Salida de / <u>departures</u> from Villarreal	Salida del / <u>departures</u> from Castillo
9:30 h. (9:45h) *	10:15 h.
10:30 h. (10:45h) *	11:15 h.
11:30 h. (11:45h) *	12:15 h.
12:30 h. (12:45h) *	13:15 h.
13:30 h. (13:45h) *	14:15 h.
15:30 h. (15:45h) *	16:15 h.
16:30 h. (16:45h) *	17:15 h.
17:30 h. (17:45h) *	18:15 h.

\* Subida al Castillo desde el aparcamiento. Up to the Castle from parking.

Domingo  
Sunday

9:30 h. (9:45h) *	10:15 h.
10:30 h. (10:45h) *	11:15 h.
11:30 h. (11:45h) *	12:15 h.
12:30 h. (12:45h) *	13:15 h.
13:30 h. (13:45h) *	14:15 h.

\* Subida al Castillo desde el aparcamiento. Up to the Castle from parking.

**Información siempre actualizada sobre disponibilidad y horarios**  
Centro de Visitantes de Villarreal de San Carlos 9:30h. a 19:00h. Tlf. 927 199 134  
**Stay up to date with any changes to bus timetables or service update:**  
Villarreal de San Carlos Visitor Centre 9:30 AM to 7:00 PM Tl. (0034) 927 199 134

Línea regular: Villarreal de San Carlos - Castillo de Monfragüe.  
ÚLTIMO REGRESO. Verano: 18:15h / Invierno: 17:15h





# HORARIO/TIMETABLE SEMANA SANTA 2024

#busmonfragüe del 26 a 31 de marzo



## SERVICIO GRATUITO FREE BUS SERVICE



**Lanzadera del Castillo:**  
subida y bajada cada 15 min.

**Horario ininterrumpido:**

10:00 h. a 18:00 h. (M, X, J, V, S)

10:00 h. a 14:00 h. (D)

**Up and down to the Castle**  
every 15 minutes

**Timetable steadily**

10 AM to 6 PM (T, W, Th, F, S)

10 AM to 2 PM (Sunday)

Salidas desde el aparcamiento. Point of departure: parking lot



**Información siempre actualizada sobre disponibilidad y horarios**

Centro de Visitantes de Villarreal de San Carlos 9:30h. a 18:00h. Tlf. 927 199 134

**Stay up to date with any changes to bus timetables or service update:**

Villarreal de San Carlos Visitor Centre 9:30 AM to 6:00 PM TL (0034) 927 199 134

**Línea especial Puentes y Eventos: Parking de la Solana del Castillo - Castillo.**  
**Servicio de lanzadera cada 15 min (1 km de recorrido)**



COMIENZO SERVICIO MICROBUS: Octubre 2009

COMIENZO ESTADÍSTICA: Enero 2010

1. Línea regular

2. Línea especial Puentes y Eventos

3. En Torno a Monfragüe

USUARIOS MICROBUSES											
	2010	2011	2013	2017	2018	2019	2020	2021	2022	2023	2024
ENERO	34	158		0	0	0	0		817	127	107
FEBRERO	1.003	3.313		0	0	0	0		871	245	767
MARZO	2.247	2.510		0	5.226	0	0		1.652	1.301	3.843
ABRIL	7.460	7.940		6.915	6.232	7.265	0	2.718	6.161	6.550	2.979
MAYO	2.740	1.881		3.972	6.144	5.143	0	919	2.593	2.728	3.056
JUNIO	400	542		1.682	2.847	1.906	0	927	363	712	1.198
JULIO	324	427		1.319	1.258	1.482	303	820	102	360	402
AGOSTO	606	1.347		2.086	1.997	3.817	2.627	1.190	245	945	815
SEPTIEMBRE	470	427	142	2.524	1.815	3.330	1.576	1.562	1.059	1.884	1.451
OCTUBRE	4.894	3.812	768	5.306	3.783	3.419	2.828	4.758	1.769	4.864	1.210
NOVIEMBRE	781	851		1.270	2.812	2.716	887	812	359	1.282	1.851
DICIEMBRE	2.354	2.785		3.202	2.337	2.782	614	2.112	1.038	2.351	1.369
<b>TOTALES</b>	<b>23.313</b>	<b>25.993</b>	<b>910</b>	<b>28.276</b>	<b>34.451</b>	<b>31.860</b>	<b>8.835</b>	<b>15.818</b>	<b>17.029</b>	<b>23.349</b>	<b>19.048</b>



COMIENZO SERVICIO MICROBUS: Octubre 2009

COMIENZO ESTADÍSTICA: Enero 2010

1. Línea regular

2. Línea especial Puentes y Eventos

3. En Torno a Monfragüe

USUARIOS MICROBUSES											
	2010	2011	2013	2017	2018	2019	2020	2021	2022	2023	2024
ENERO	34	158		0	0	0	0		817	127	107
FEBRERO	1.003	3.313		0	0	0	0		871	245	767
MARZO	2.247	2.510		0	5.226	0	0		1.652	1.301	3.843
ABRIL	7.460	7.940		6.915	6.232	7.265	0	2.718	6.161	6.550	2.979
MAYO	2.740	1.881		3.972	6.144	5.143	0	919	2.593	2.728	3.056
JUNIO	400	542		1.682	2.847	1.906	0	927	363	712	1.198
JULIO	324	427		1.319	1.258	1.482	303	820	102	360	402
AGOSTO	606	1.347		2.086	1.997	3.817	2.627	1.190	245	945	815
SEPTIEMBRE	470	427	142	2.524	1.815	3.330	1.576	1.562	1.059	1.884	1.451
OCTUBRE	4.894	3.812	768	5.306	3.783	3.419	2.828	4.758	1.769	4.864	1.210
NOVIEMBRE	781	851		1.270	2.812	2.716	887	812	359	1.282	1.851
DICIEMBRE	2.354	2.785		3.202	2.337	2.782	614	2.112	1.038	2.351	1.369
TOTALES	23.313	25.993	910	28.276	34.451	31.860	8.835	15.818	17.029	23.349	19.048



# **PLAN DE GESTIÓN DE LA BERREA 2024**

## **Parque Nacional de Monfragüe**









**Recorrido total: ida/vuelta**

- 7.7** CERRO GIMIO Tramo con accesibilidad total (700 m ida)
- 16** CASTILLO DE MONFRAGÜE Tramo con accesibilidad total (500 m ida)
- 9.1** TAJADILLA

**Recorrido de ida**

- 13** TORREJÓN EL RUBIO CON AUTORIZACIÓN
- 19** MALPARTIDA DE PLASENCIA CON AUTORIZACIÓN (salvo a pie)
- 13** SERRADILLA CON AUTORIZACIÓN
- 24.2** CAMINO DE BARRAÓN CON AUTORIZACIÓN
- 24.2** OBSERVATORIO ASTRONÓMICO (350 m) CON AUTORIZACIÓN

**LEYENDA**

- CENTROS DE VISITANTES**
  - Alojamiento Rural
  - Restaurante
  - Merendero
  - Manantial
  - Servicios públicos
- Mirador**
- Árbol Singular de Extremadura**
- APARCAMIENTOS**
  - Turismos
  - Autobuses
  - Turismos y autobuses

GR-113 CAMINO NATURAL DEL TAJO

## Carretera de La Bazagona: 12 km

Zona de Uso Moderado: Carretera de La Bazagona + aparcamientos y apartaderos asociados a esta vía + miradores y observatorios asociados

## EX208: 13 km

Zona de Uso Especial: Carretera EX208, aparcamientos y apartaderos asociados + miradores asociados



### FICHA TÉCNICA

Nombre: **Monfragüe**.  
Localización: confluencia de los ríos Tago y Tiétar.  
Altitud: entre 220 y 773 metros de altura. La altitud asciende de oeste a este.  
Figuras de protección:  
**PARQUE NACIONAL** (Ley 1/2007, de 2 de marzo).  
Extensión: 18.396 hectáreas.  
**ZEC** (Zona de Especial Conservación). Año 2015.  
Extensión: 114.819 hectáreas.

### CONSEJOS PARA LA VISITA

- Ayúdanos a mantener limpio el Parque.
- Salirte de las sendas señalizadas puede ser peligroso y deteriorar el entorno.
- Respete el patrimonio natural.
- Señales, mesas y demás elementos muebles están ahí para ayudarte. Ayúdanos a conservarlos.
- No está permitida la acampada ni el estacionamiento de caravanas, autocaravanas o similares entre las 22h. y las 6h. durante más de dos horas seguidas. Para acampar, hay un camping en la antesala del Parque, entre Plasencia y Villarreal de San Carlos.
- Recuerda que es peligroso acercarse demasiado a los animales y no se les puede dar de comer.
- El fuego puede ser muy peligroso. No hagas lumbre y cuidado con el cigarrillo.
- Los animales domésticos pueden acompañarte siempre que estén atados y controlados.
- El ruido aumenta a la fauna. Está prohibida la emisión de ruidos y destellos luminosos que perturban la tranquilidad de las especies.
- No está permitida la navegación ni el baño dentro del Parque Nacional.

Cada persona es responsable de su propia seguridad

Teléfono de emergencia: 112



Más información











## PLAZAS DE APARCAMIENTO HABILITADAS Y APARTADEROS

Miradores / aparcamientos habilitados	Plazas turismos	Plazas habilitadas para personas con movilidad reducida
El Pliegue	7	1
Tres Caños	3	1
Anillo-Boina	5	0
La Tajadilla	36	2
La Malavuelta	11	0
La Báscula	16	0
La Higuera	10	0
Zona pescadores	12	0
La Fresneda	2	0
Portilla del Tiétar	6	0
<b>TOTAL</b>	<b>108</b>	<b>4</b>
Apartaderos	Plazas estimadas (turismos)	
A lo largo de la carretera	85	
Pinar de Iberdrola	40	
<b>TOTAL</b>		<b>125</b>

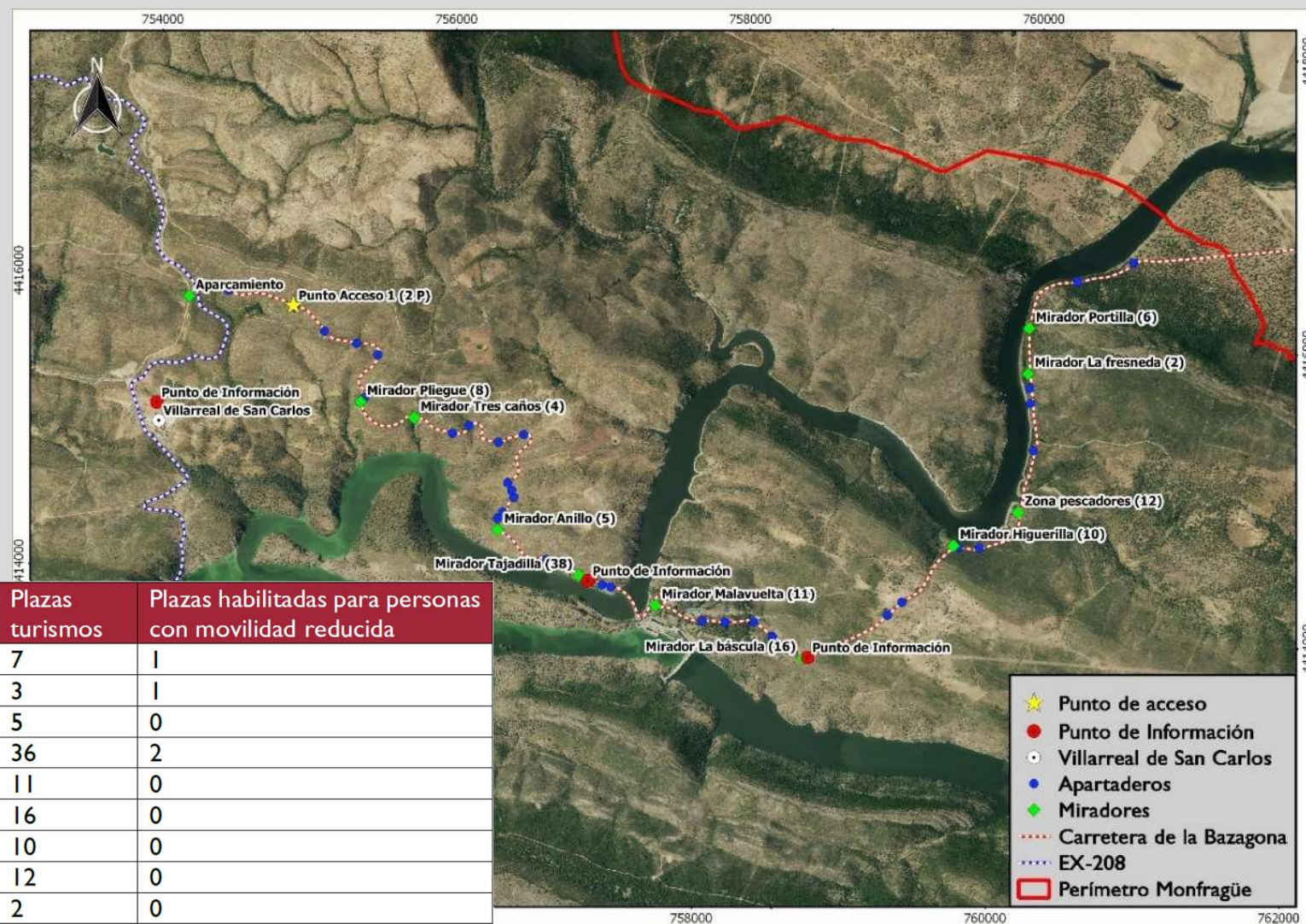











## PUNTOS DE INFORMACIÓN EN ACCESOS CARRETERA BAZAGONA Plan Berrea 2024

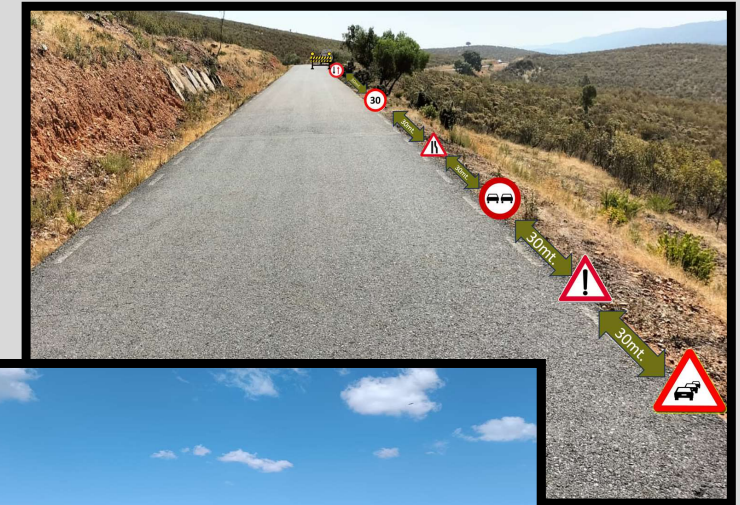

### REFUERZO TEMPORAL DE LA CARTELERÍA SOBRE EL TERRENO





## PUNTOS DE INFORMACIÓN EN ACCESOS CARRETERA BAZAGONA Plan Berrea 2024

1

Ubicación de los  
miradores donde se  
encuentran los

**Puntos de  
Información:**

1. Villarreal
2. La Tajadilla
3. La Báscula

2

*Por su seguridad y la  
de los demás visitantes:  
**no se puede detener en  
la calzada, ni aparcar  
invadiendo la carretera.***

*Utilice los aparcamientos  
habilitados. Si no hay sitio,  
deberá continuar  
circulando.*

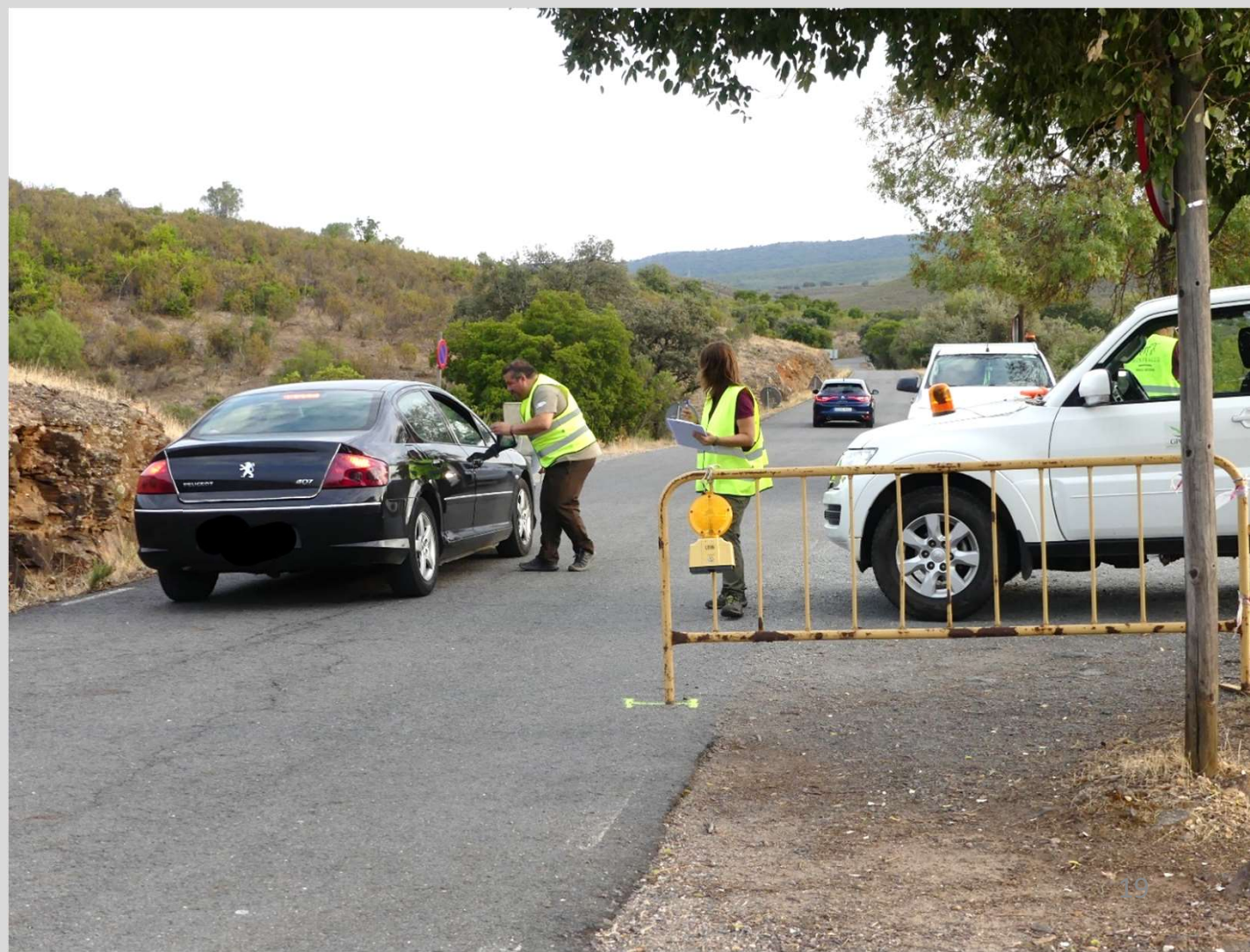



## PUNTOS DE INFORMACIÓN EN ACCESOS CARRETERA BAZAGONA Plan Berrea 2024

3

Usted está visitando un Espacio Natural Protegido. **Dar de comer a la fauna silvestre está prohibido.** Es una acción peligrosa y sancionable.

4

EXISTENCIA DE UNA LÍNEA DE MINIBÚS GRATUITO:  
**VILLARREAL DE SAN CARLOS – LA BÁSCULA**

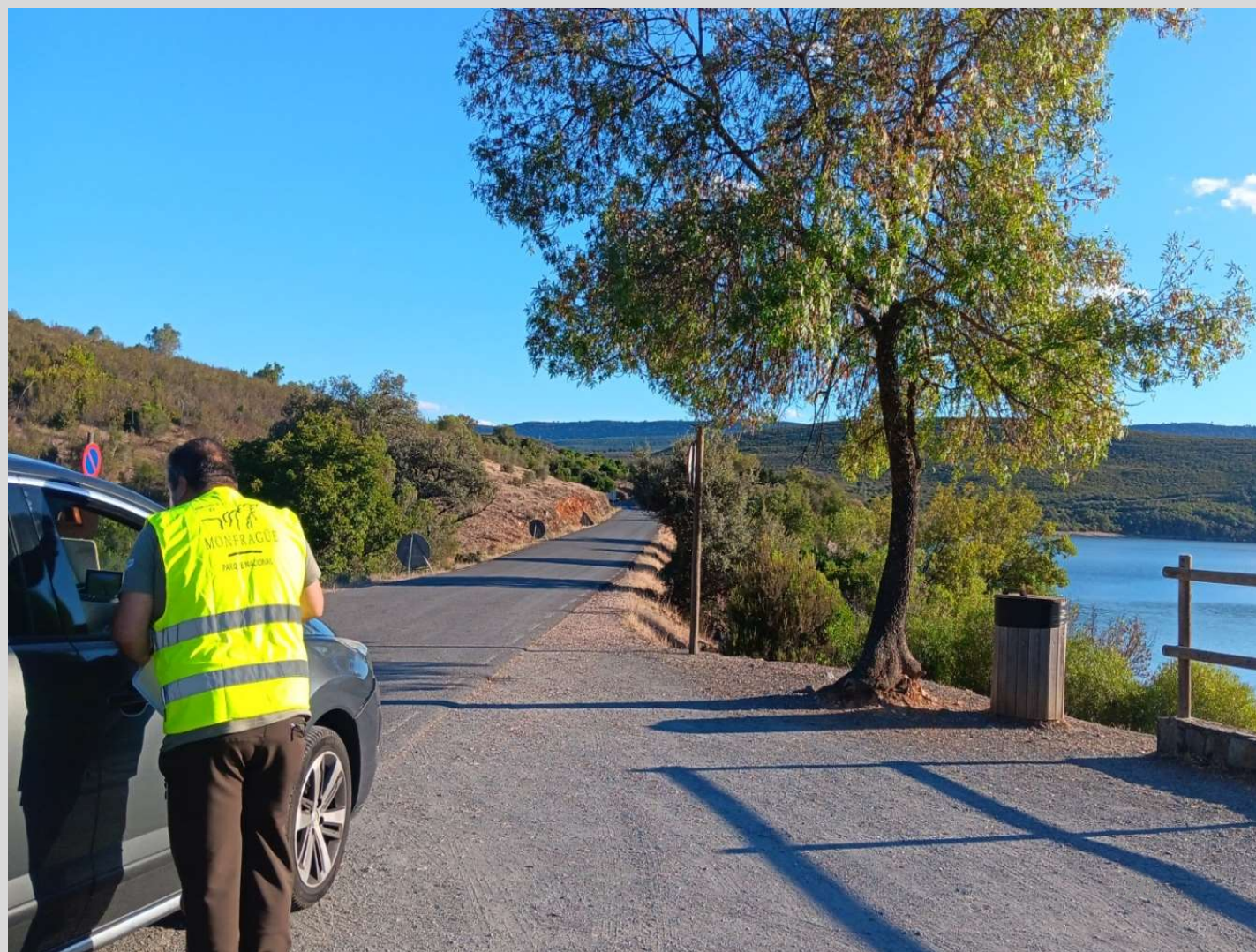











# DIFUSIÓN: Centros de visitantes + RRSS + Cartelería temporal

## SERVICIO GRATUITO AUTOBÚS BERREA 2024

FREE BUS SERVICE  
13 Septiembre-13 Octubre



ITINERARIO CRUCE SALTO DEL TORREJÓN ↔ MIRADOR DE LA BÁSCULA Servicio activo Viernes, Sábado y Domingo From Friday to Sunday	
Paradas para subir y bajar en / Bus stop in: Fuente de los 3 Caños, El Anillo, La Tajadilla, La Malavuelta, y La Báscula.	
Salida de / Departures from Salto del Torrejón	Salida de / Departures from Báscula
19:00 h.	19:30 h.
20:00 h.	20:30 h.
21:00 h.	21:30 h.
22:00 h.	22:30 h.

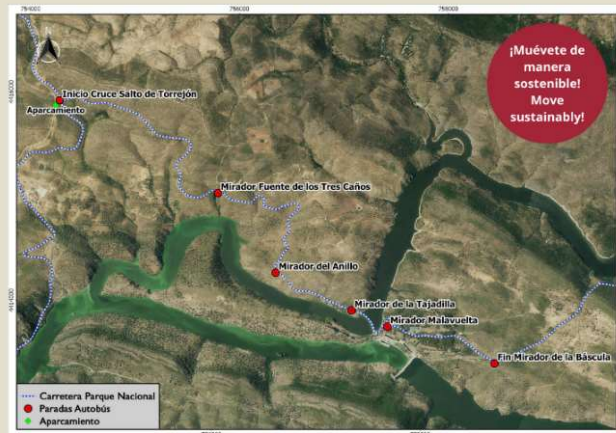

## Monfragüe, Parque Nacional y Reserva de la Biosfera

25 de sep. de 2024 · 🌐

#busmonfragüe 🚌 Si vas a venir al Parque esta semana 📅 24 a 29 septiembre, recuerda consultar los recorridos y horarios del #serviciobusgratuito del #pnmonfragüe 📍

📍 Recorrido habitual: Villarreal - Castillo de Monfragüe (EX208)

📍 Recorrido Berrea 2024: Villarreal - La Báscula (Carretera Bazagona)

📍 Información de última hora ! LAST MINUTE INFO ! sobre disponibilidad y horarios del servicio de bus gratuito del #pnmonfragüe 📍 Centro de Visitantes de Villarreal de San Carlos, durante el horario de apertura del centro ✅

#movilidadsostenible #sustainablemobility #eficienciaenergética #saveenergy #Monfragüe  
#parquenacional #ReservadelaBiosfera



## HORARIO/TIMETABLE 24 a 29 de septiembre de 2024



ITINERARIO VILLARREAL DE SAN CARLOS ↔ CARRETERA DE MONFRAGÜE Con paradas para subir y bajar en / Bus stop in: Fuente del Torcón, Salto del Torrejón y parking del Castillo	
Salida de / Departures from Villarreal	Salida de / Departures from Castillo
9:30 h.	10:15 h.
10:30 h.	11:15 h.
11:30 h.	12:15 h.
12:30 h.	13:15 h.
13:30 h.	14:15 h.
15:30 h.	16:15 h.
16:30 h.	17:15 h.
17:30 h.	18:00 h.



## BERREA 2024 13 septiembre - 13 octubre Viernes, sábado y domingo

### SERVICIO GRATUITO FREE BUS SERVICE



ITINERARIO VILLARREAL DE SAN CARLOS ↔ BÁSCULA Servicio Viernes, Sábado y Domingo From Friday to Sunday	
Paradas para subir y bajar en / Bus stop in: Fuente de los 3 Caños, Fuente de los 3 Caños, el Anillo, La Tajadilla, La Malavuelta y La Báscula	
Salida de / Departures from Villarreal de San Carlos	Salida de / Departures from Báscula
19:00 h.	19:30 h.
20:00 h.	20:30 h.
21:00 h.	21:30 h.
22:00 h.	22:30 h.



**SERVICIO GRATUITO AUTOBÚS  
BERREA 2024**  
FREE BUS SERVICE  
13 Septiembre-13 Octubre

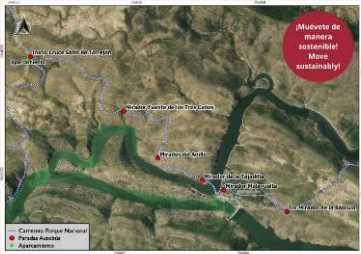

**ITINERARIO**  
CRUCE SALTO DEL TORREÓN e INICIADOR DE LA BACICA  
Servicio activo: Viernes, Sábado y Domingo  
Desde todos los puntos de salida.

Paradas para subir y bajar en / Bus stop in:  
Fuente de los Salinos, El Salto, La Tapadilla, La Madroñera, y La Bacica.

Salidas de / Departures from Salto del Torreón

Salidas de / Departures from Bacica

19:00 h. 19:30 h.  
20:00 h. 20:30 h.  
21:00 h. 21:30 h.  
22:00 h. 22:30 h.

(Muévete de manera sostenible! Move sustainably!)

## TOTAL USUARIOS MICROBUS

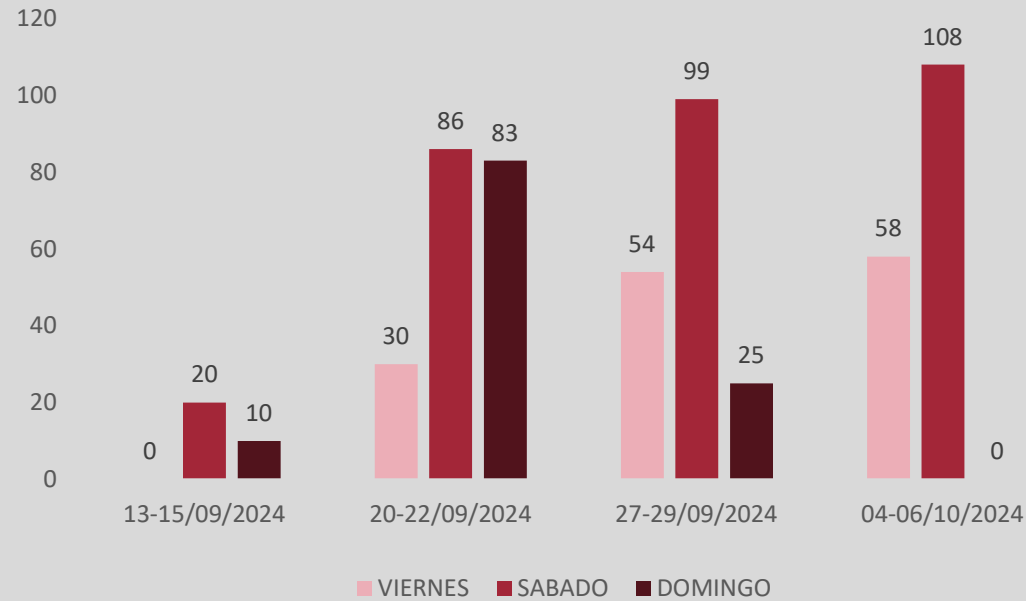

**574**  
personas  
(19 plazas)

**BERREA 2024**  
CANCELADO SERVICIO GRATUITO DE AUTOBÚS  
11 A 13 DE OCTUBRE 2024



**BERREA 2024**  
13 septiembre - 13 octubre  
Viernes, sábado y domingo

**SERVICIO GRATUITO  
FREE BUS SERVICE**

(Muévete de manera sostenible! Move sustainably!)

**ITINERARIO**  
VILLARREAL DE LOS CAÑIZOS e INICIADOR DE LA BACICA  
Servicio activo: Viernes, Sábado y Domingo  
Desde todos los puntos de salida.

Paradas para subir y bajar en / Bus stop in:  
Fuente de los Salinos, Fuente de los Cañizos, El Salto, La Tapadilla, La Madroñera y La Bacica.

Salidas de / Departures from Villarreal de los Cañizos

Salidas de / Departures from Bacica

18:00 h. 18:30 h.  
19:00 h. 19:30 h.  
20:00 h. 20:30 h.  
21:00 h. 21:30 h.

Pronóstico de meteorología adversa para los días 11 a 13 de octubre  
Free bus service canceled due to adverse weather forecast for October 11 to 13

**DISCULPEN LAS MOLESTIAS**

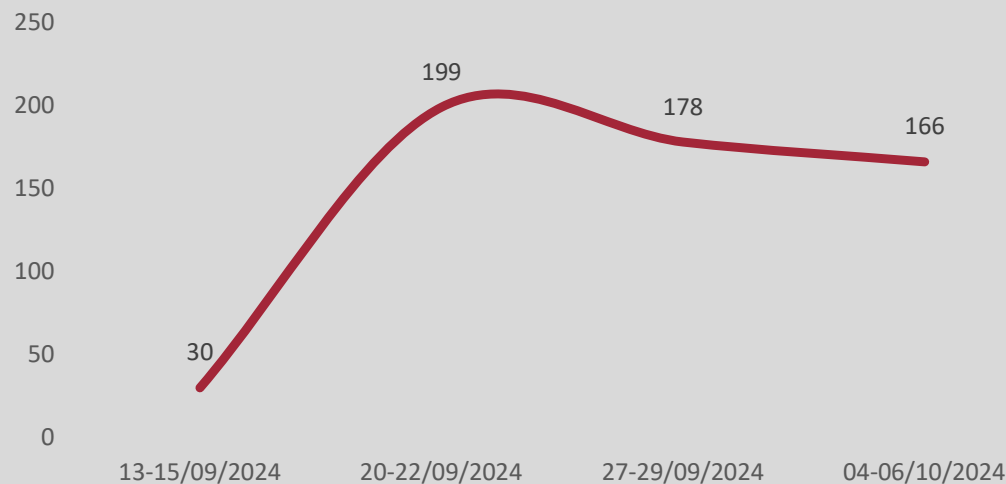



## VISITANTES CONTABILIZADOS EN LOS PUNTOS DE ACCESO

**6791**  
personas

**2190**  
vehículos

TOTAL VISITANTES BAZAGONA

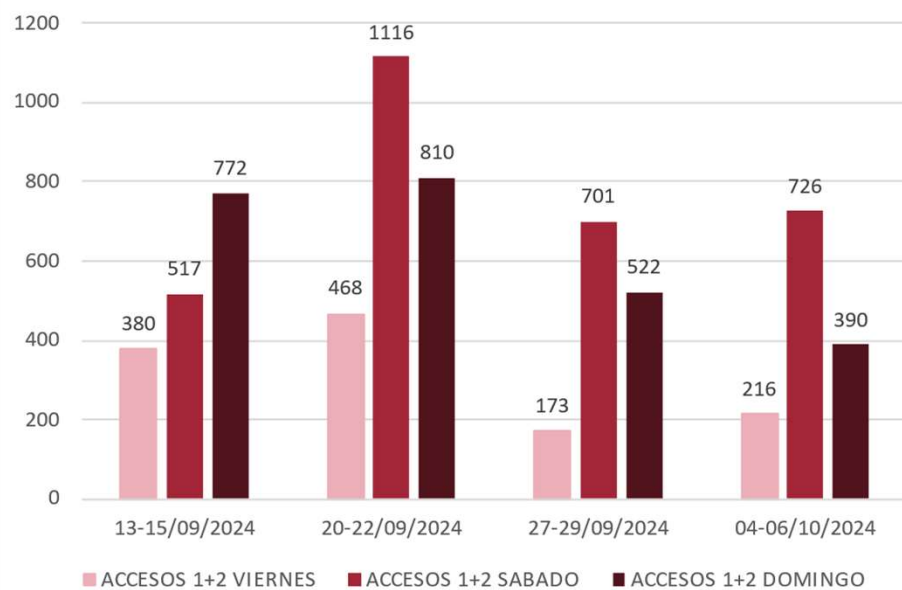

TOTAL VISITANTES BAZAGONA FIN DE SEMANA

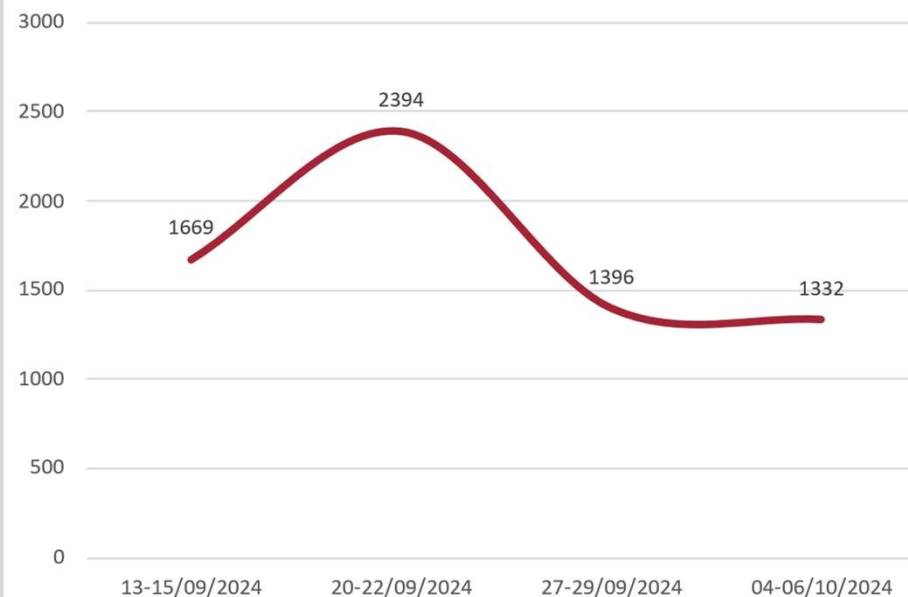

Media de ocupación: 3,1 personas/vehículo

574 usuarios/microbús = 185 vehículos



## PLAN BERREA: DIRECTRICES PRÓXIMAS EDICIONES (LINEAS A SEGUIR)

- **Valor del microbús del Parque como ejemplo de sostenibilidad.**
  - Adelanto del proceso de difusión previa dada su efectividad.
- Aumentar la promoción y difusión de otros puntos de escucha de la Berrea dentro de la Reserva de la Biosfera.
- Aumento del número de reuniones sectoriales con empresas y ayuntamientos.
  - Adaptación de las fechas y los horarios del dispositivo.





*Gracias por su atención.*

