



Agencia de
Fuentes Carrionas
y Fuente Cobre-
Montaña Palentina

CETS Montaña Palentina

red de
**Espacios
Naturales**
de Castilla y León



Parque Natural Fuentes Carrionas y Fuente Cobre—Montaña Palentina



Parque Natural Fuentes Carrionas y Fuente Cobre—Montaña Palentina



Parque Natural
Fuentes Carrionas y Fuente Cobre—Montaña Palentina



Parque Natural Fuentes Carrionas y Fuente Cobre—Montaña Palentina



Parque Natural Fuentes Carrionas y Fuente Cobre—Montaña Palentina

1998 PORN
2000 Declaración
2001 Plan de Uso Público





Regula actividades



PLAN DE USO PÚBLICO + Q



Red de equipamientos



CETS Montaña Palentina

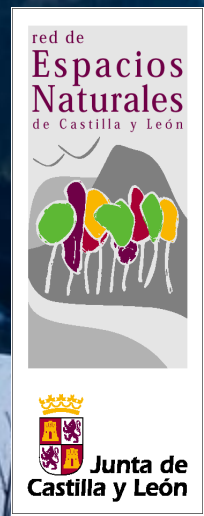

CETS Montaña Palentina

	SUPERFICIE (Has)	%
MONTAÑA PALENTINA	173094,40	100,00
PARQUE FUENTES CARRIONAS	78154,08	45,15
OTROS LUGARES RED NATURA 2000	3966,66	2,29
ZHCatalogadas	1588,05	0,92
TOTAL ESPACIOS NATURALES	83708,79	48,36
ZIS FUENTES CARRIONAS	125466,64	72,48
ZIS OTROS ESPACIOS NATURALES	14573,48	8,42
TOTAL ZIS (PARQUE Y OTROS RN 2000)	140040,13	80,90

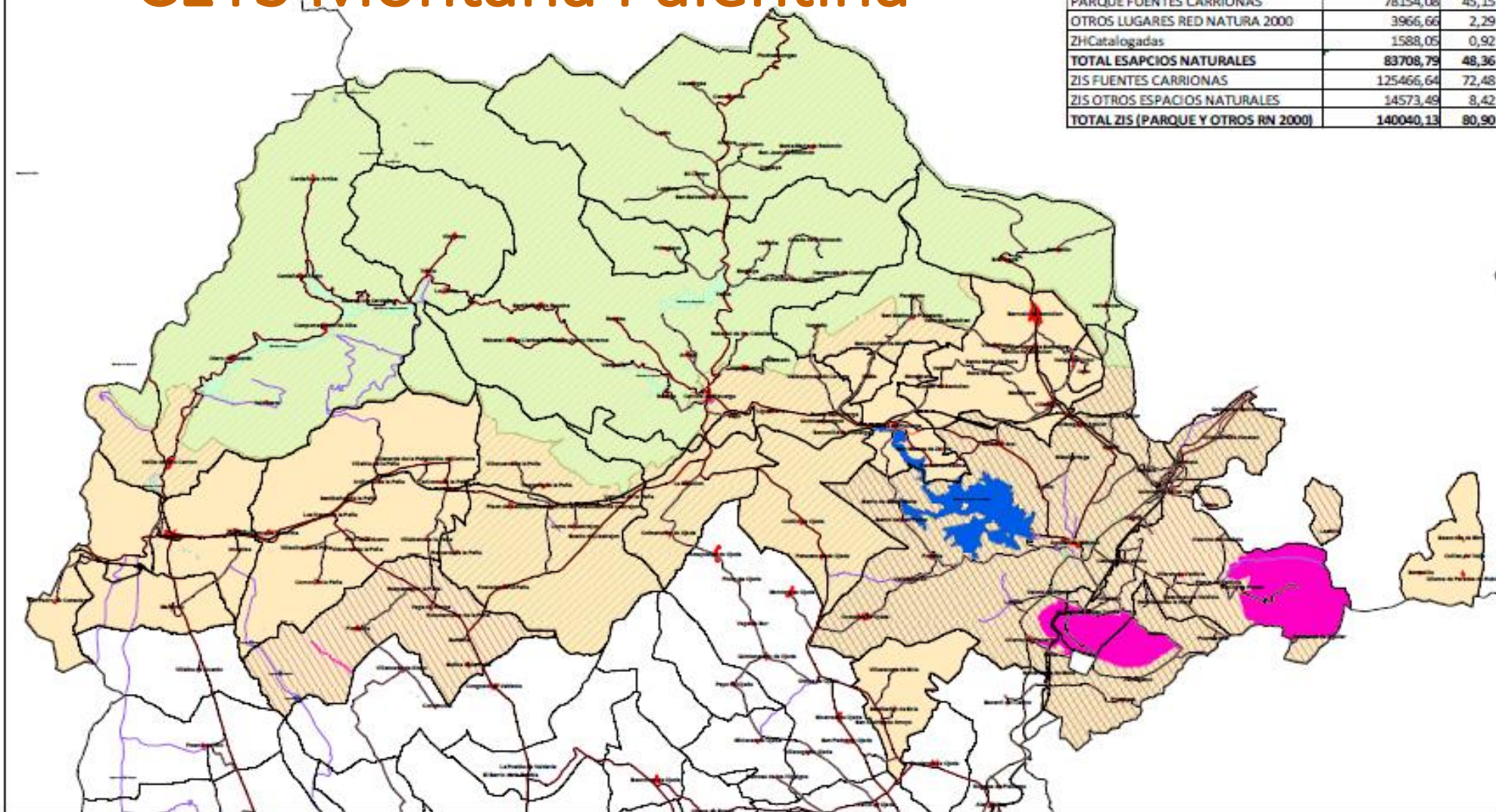

 ESPACIO NATURAL PROTEGIDO (PARQUE)	 ZONA DE INFLUENCIA SOCIOECONOMICA DEL PARQUE
 ZHC	 ZIS_OTROS ESPACIOS NATURALES
 RED NATURA 2000	 MONTAÑA_PALENTINA





1:200.000

MONTAÑA PALENTINA
 DISTINTAS FIGURAS
 DE PROTECCION

PAMPLONA, 28 de noviembre de 2012



Las Tuerces

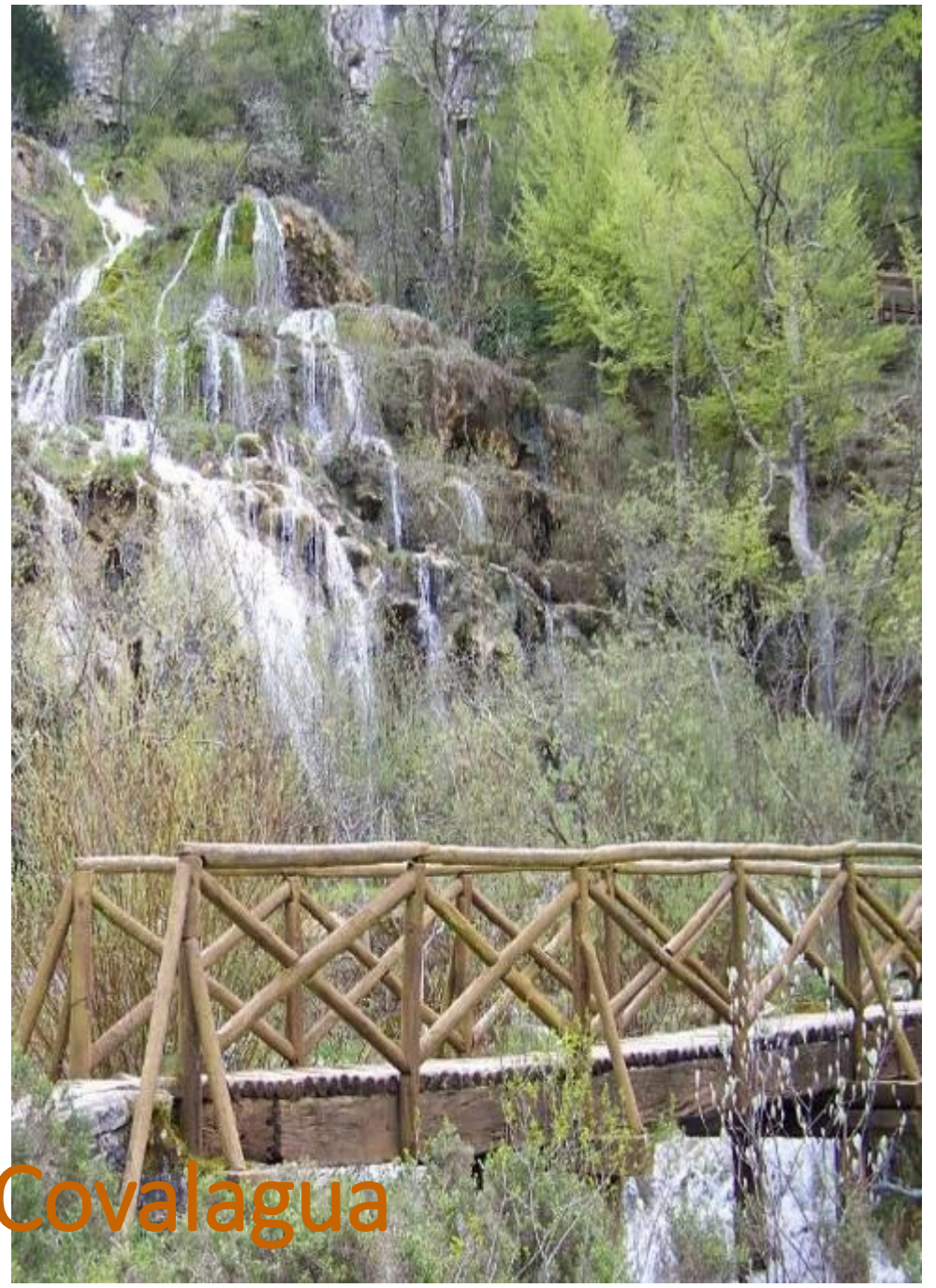

Covalagua

CETS Montaña Palentina

	SUPERFICIE (Has)	%
MONTAÑA PALENTINA	173094,40	100,00
PARQUE FUENTES CARRIONAS	78154,08	45,15
OTROS LUGARES RED NATURA 2000	3966,66	2,29
ZHCatalogadas	1588,05	0,92
TOTAL ESAPCIOS NATURALES	83708,79	48,36
ZIS FUENTES CARRIONAS	125466,64	72,48
ZIS OTROS ESPACIOS NATURALES	14573,48	8,42
TOTAL ZIS (PARQUE Y OTROS RN 2000)	140040,13	80,90

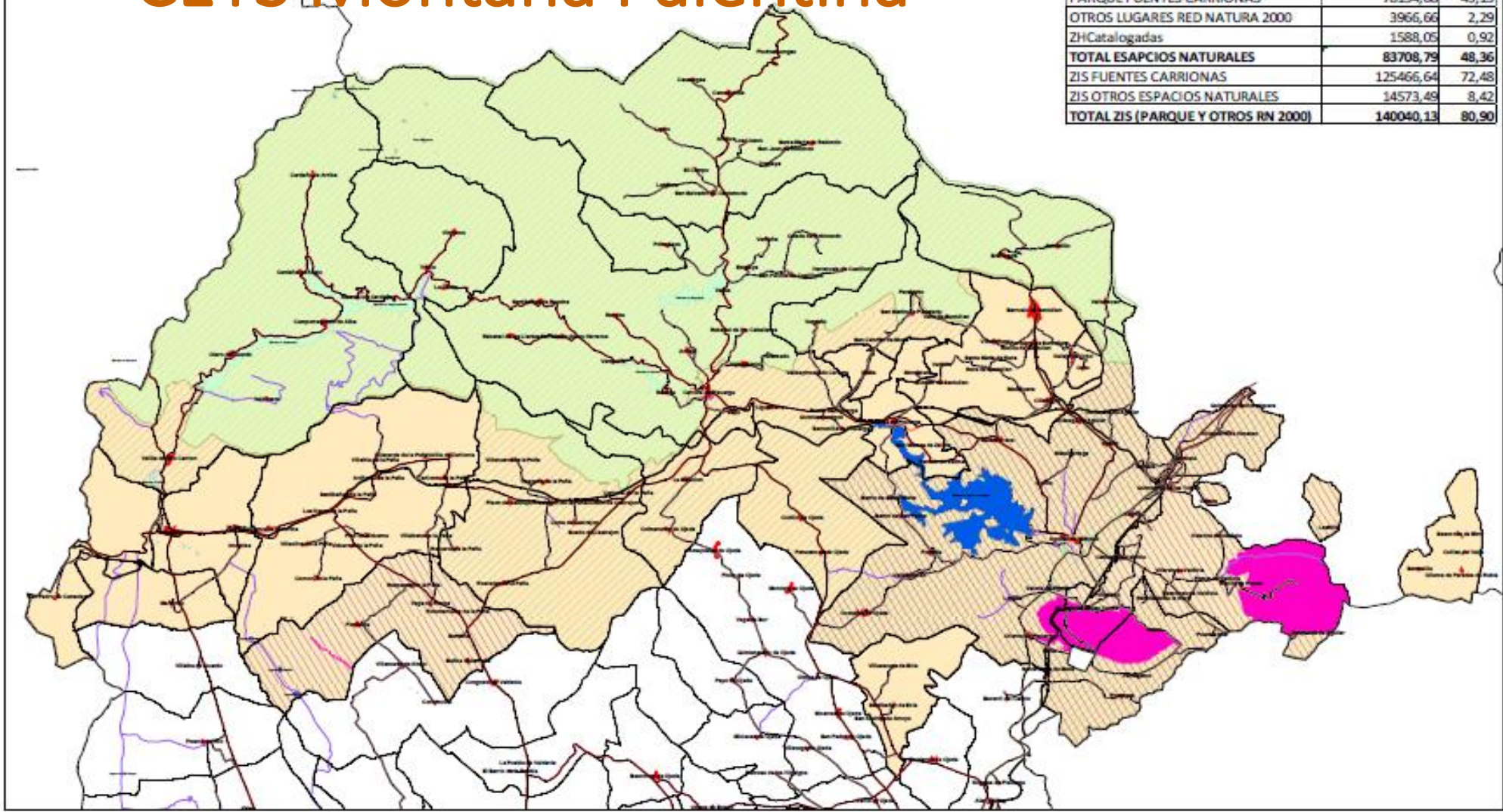

 ESPACIO NATURAL PROTEGIDO (PARQUE)	 ZONA DE INFLUENCIA SOCIOECONOMICA DEL PARQUE
 ZHC	 ZIS_OTROS ESPACIOS NATURALES
 RED NATURA 2000	 MONTAÑA_PALENTINA





1:200.000

MONTAÑA PALENTINA
DISTINTAS FIGURAS
DE PROTECCION

FEBRERO, 28 noviembre 2012

Asistencia técnica



Proceso acreditación CETS

Elaboración dossier de candidatura



Junio 2013

Febrero 2014

Julio 2014

Presentación de dossier de candidatura

Enero 2015

Auditoria

Julio 2015

Acreditación

Septiembre 2015

La participación

El Grupo de Trabajo

- Dirección del Parque Natural Fuentes Carrionas y Fuente Cobre - Montaña Palentina
- ACD Montaña Palentina
- Consejería de Fomento y Medio Ambiente, Junta de Castilla y León.
- Fundación del Patrimonio Natural de Castilla y León
- Consejería de Cultura y Turismo, Junta de Castilla y León
- Confederación Hidrográfica del Duero
- Diputación de Palencia, Patronato de Turismo
- Representación de la administración local
- Representación de las empresas turísticas (Red de Turismo Rural de la Montaña Palentina)
- Grupo de Estudios de la Montaña Palentina (GEMPA)
- Asociación de la Reserva Geológica de las Loras (ARGEOL)

La participación

El Foro Permanente

Ente plurinstitucional e integrado por todos los actores que directa e indirectamente estén implicados en el turismo



El plan de acción

54 ACCIONES

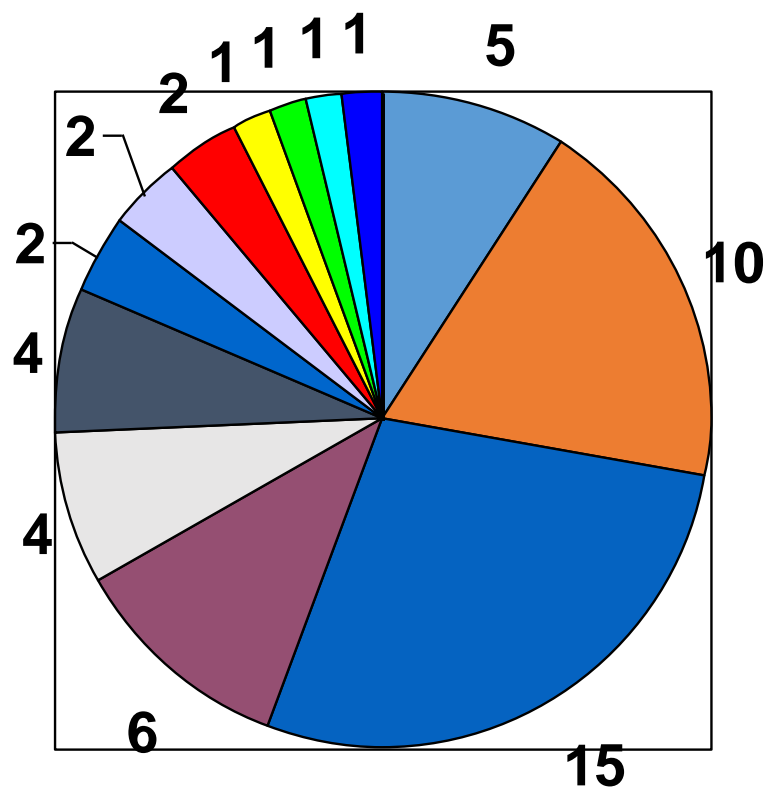

- Mesa
- ACD
- COFMA
- Ayto
- CHD
- Diputación
- Red T.R.
- S^aM^aReal
- Argeol
- Club Ciclista
- Gempa
- C.Trucha
- C.Turismo

El plan de acción

ACCIONES	ACTORES RESPONSABLES
1. Consolidar la Carta Europea de Turismo Sostenible (CETS)	
1.1. Difusión, comunicación y visibilidad de la Carta Europea de Turismo Sostenible	Mesa de Coordinación ACD Montaña Palentina - Consejería de Fomento y Medio Ambiente
1.2. Participación activa en las redes de parques con la CETS	Consejería de Fomento y Medio Ambiente
1.3. Coordinación y seguimiento del Plan de Acción 2014-2019	Mesa de Coordinación ACD Montaña Palentina - Consejería de Fomento y Medio Ambiente
1.4. Renovación de la acreditación con la CETS para el periodo 2020-2025	Mesa de Coordinación ACD Montaña Palentina - Consejería de Fomento y Medio Ambiente
1.5. Integración de la iniciativa Montaña Palentina en el Plan Estratégico de Turismo de Castilla y León 2014-2018	Ayuntamiento de Velilla del Río Carrión
1.6. Presencia de la CETS en los medios de comunicación	ACD Montaña Palentina
2. Coordinar, colaborar, cooperar	
2.1. Consolidación del Foro Permanente de Turismo Sostenible en Montaña Palentina	Mesa de Coordinación ACD Montaña Palentina - Consejería de Fomento y Medio Ambiente
2.2. Formalización de las normas internas del FTSMP	Mesa de Coordinación ACD Montaña Palentina - Consejería de Fomento y Medio Ambiente
2.3. Consolidación del asociacionismo empresarial turístico en Montaña Palentina	Red de Turismo de Montaña Palentina
2.4. Creación de la Mesa de Entidades Locales de Montaña Palentina	Ayuntamiento de Velilla del Río Carrión
2.5. Creación de la Mesa de Espacios Protegidos - Empresariado Turístico	Consejería de Fomento y Medio Ambiente
2.6. Mejora de la comunicación entre los Espacios Protegidos y la población local	Consejería de Fomento y Medio Ambiente
2.7. Mejora de las relaciones entre la actividad agropecuaria y el turismo	Consejería de Fomento y Medio Ambiente
2.8. Optimización de la Casa del Parque	Consejería de Fomento y Medio Ambiente

El plan de acción

3. Conservar y valorizar el patrimonio natural y cultural de Montaña Palentina	
3.1. Mejora de la situación de las masas de agua	Confederación Hidrográfica del Duero
3.2. Desarrollo la Escuela de Alcaldes para Montaña Palentina	Confederación Hidrográfica del Duero
3.3. Desarrollo del Programa EducaDuero en la Montaña Palentina	Confederación Hidrográfica del Duero
3.4. Desarrollo del Programa Voluntarios en la Montaña Palentina	Confederación Hidrográfica del Duero
3.5. Educación y sensibilización ambiental	Consejería de Fomento y Medio Ambiente
3.6. Integración de Montaña Palentina en programas de educación formal y no formal	Centro de Interpretación de la Trucha
3.7. Estudio de potencialidad turística de valores del patrimonio natural	Grupo de Estudios de la Montaña Palentina
3.8. Creación del Observatorio del Patrimonio Cultural de Montaña Palentina	ACD Montaña Palentina
3.9. Programa de mejora de los entornos románicos	Fundación Santa María la Real
3.10. Programa de Informadores del patrimonio románico	Fundación Santa María la Real
3.11. Criterios de integración paisajística en construcciones sobre suelo rústico	Consejería de Fomento y Medio Ambiente
3.12. Presentación de la candidatura de Las Loras a Geoparque	Asociación Reserva Geológica Las Loras
3.13. Difusión y divulgación de la iniciativa Geoparque Las Loras	Asociación Reserva Geológica Las Loras
3.14. Bases para la elección de una Población Modelo de la Montaña Palentina	Consejería de Fomento y Medio Ambiente
3.15. Pacto de la Cuenca del Río Camesa	ACD Montaña Palentina

El plan de acción

4. Planificar para un turismo sostenible

4.1. Aprobación del Plan Rector de Uso y Gestión del parque natural	Consejería de Fomento y Medio Ambiente
4.2. Revisión, actualización y aprobación del Plan de Uso Público del parque natural	Consejería de Fomento y Medio Ambiente
4.3. Actuaciones de mejora y ampliación de la Red de Uso Público del parque natural	Consejería de Fomento y Medio Ambiente
4.4. Aprobación del PORN de Covalagua y Las Tuerces	Consejería de Fomento y Medio Ambiente
4.5. Aprobación de las Normas de Conservación de Covalagua y Las Tuerces	Consejería de Fomento y Medio Ambiente
4.6. Reforzamiento de vigilancia en lugares de uso público problemáticos	Consejería de Fomento y Medio Ambiente

5. Construir el destino turístico sostenible Montaña Palentina

5.1. Identificación de la población local con la Montaña Palentina	ACD Montaña Palentina
5.2. Conocimiento de la oferta de servicios turísticos de Montaña Palentina	Diputación de Palencia
5.3. Conocimiento y seguimiento de la demanda turística de Montaña Palentina	Diputación de Palencia
5.4. Diseño de una oferta turística sostenible y diferenciada	Red de Turismo de Montaña Palentina
5.5. Marca Montaña Palentina	ACD Montaña Palentina
5.6. Propuesta de cambio de nombre del Parque Natural	Consejería de Fomento y Medio Ambiente
5.7. Creación de una "Montaña Palentina Film Commission"	ACD Montaña Palentina
5.8. Gestión turística sostenible del sendero GR-1 Finisterre-Cabo de Rosas	ACD Montaña Palentina
5.9. Diseño de rutas cicloturistas	Club Ciclista Montaña Palentina
5.10. Mejora de la compatibilidad de la caza con la red de Uso Público de los Espacios Naturales Protegidos de Montaña Palentina	Consejería de Fomento y Medio Ambiente
5.11. Mejora de la seguridad en las actividades al aire libre	Consejería de Fomento y Medio Ambiente
5.12. Jornada informativa sobre nuevo Plan Bianual de Formación Continua del sector turístico	Consejería de Cultura y Turismo
5.13. Mejora del empleo de nuevas tecnologías por el empresariado turístico	Diputación de Palencia

El plan de acción

6. Informar promocionar el destino Montaña Palentina	
6.1. Mejora de la señalización turística	Diputación de Palencia
6.2. Acreditación de establecimientos turísticos como puntos de información de la MP	Consejería de Fomento y Medio Ambiente
6.3. Creación y mantenimiento de la web Montaña Palentina	ACD Montaña Palentina
6.4. Creación de una guía de los Espacios Naturales Protegidos de Montaña Palentina	Consejería de Fomento y Medio Ambiente
6.5. Diseño de una Guía Comarcal de Servicios e Instalaciones	ACD Montaña Palentina
6.6. Coordinación para asegurar la calidad de la información turística	ACD Montaña Palentina

Matrimonio de conveniencia

LA CETS COMARCAL Y EL GAL

APORTAN



- Oportunidad contar con CETS
- Experiencia proceso participación.
- Contacto actores locales
- Incorporación actores relevantes ajenos al ENP
- Financiación del Plan de Acción
- Oportunidad renovar CETS

RESTAN



- Imagen corporativa y calidad
- Liderazgo y ritmo
- Autonomía



red de
Espacios Naturales
de Castilla y León

red de
Espacios Naturales
de Castilla y León



Gracias

