Código seguro de Verificación : GEISER-dc59-7ef0-1dc6-4efb-b5ec-bc9a-c44c-6214 | Puede verificar la integridad de este documento en la siguiente dirección : https://sede.administracionespublicas.gob.es/valida

Ayuntamiento de Ruiloba

SARA PORTILLA FERNANDEZ (1 de 1)
ALCALDESA
Fecha Firma: 01/03/2023
HASH: 40ebfc69bc5105e1f0b3213086f61aa66

En relación al expediente con Referencia AUO1-21-39-0035, sobre instalación de puntales para la recogida de algas de arribazón en determinadas ensenadas costeras del T.M. Ruiloba y teniendo en cuenta que en el Ayuntamiento de Ruiloba están instalados 5 puntales en la zona de Salcedo del Barrio de Casasola, este Ayuntamiento solicita poder gestionar este tipo de ocupaciones e instalaciones, durante los próximos 4 años.

Adjunto se remite documentación gráfica y plano de situación de las instalaciones.

La Alcaldesa, en Ruiloba a la fecha que consta firmado electrónicamente.

DEMARCACIÓN DE COSTAS DE CANTABRIA.

Cód. Validación: 7K2F7LHQKKFJCD42RZSGXRK2N
Verificación: https://ruiloba.sedelectronica.es/
Documento firmado electrónicamente desde la plataforma esPublico Gestiona | Página 1 de 1

ÁMBITO- PREFIJO	CSV	FECHA Y HORA DEL DOCUMENTO
GEISER	**GEISER-dc59-7ef0-1dc6-4efb-b5ec-bc9a-c44c-6214**	**01/03/2023 13:47:44 Horario peninsular**
Nº registro	DIRECCIÓN DE VALIDACIÓN	Validez del documento
REGAGE23e00012686142	**https://sede.administracionespublicas.gob.es/valida**	**Original**

GEISER-dc59-7ef0-1dc6-4efb-b5ec-bc9a-c44c-6214

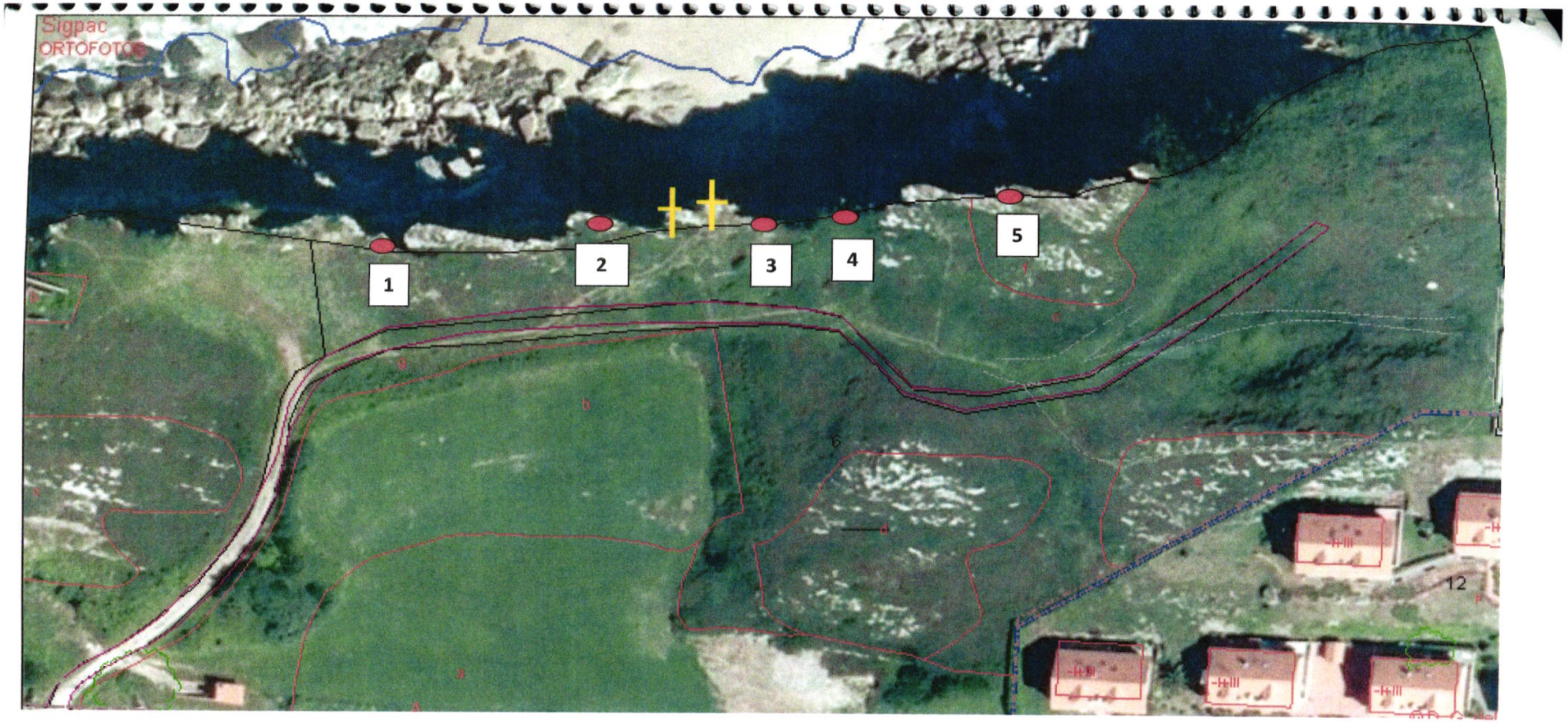

Ubicación apoyos

Ubicación puntales

ÁMBITO- PREFIJO
GEISER
Nº registro
REGAGE23e00012686142

CSV
GEISER-2aec-dad4-1723-4a62-b5bc-cfd8-44a0-38f7
DIRECCIÓN DE VALIDACIÓN
https://sede.administracionespublicas.gob.es/valida

FECHA Y HORA DEL DOCUMENTO
01/03/2023 13:47:44 Horario peninsular
Validez del documento
Original

GEISER-2aec-dad4-1723-4a62-b5bc-cfd8-44a0-38f7

Código seguro de Verificación : GEISER-2aec-dad4-1723-4a62-b5bc-cfd8-44a0-38f7 | Puede verificar la integridad de este documento en la siguiente dirección : https://sede.administracionespublicas.gob.es/valida