

# Devatur

## Turismo activo

Las Carmelas, 6  
39560 – Unquera (Cantabria)

Secretaría General del Mar  
Demarcación de Costas.  
C/ Vargas, 53 – 3ª  
39071 - Santander

Unquera, 24 de Febrero de 2023.

Estimados Señores:

Adjuntamos solicitud para obtener la autorización de desembarco en el Término municipal de Val de San Vicente, en la localidad de Unquera y Pechón (Ría de Tinamayor).

Tenemos a su disposición los seguros correspondientes a los navegantes y monitores, además de I.A.E. en vigor, titulación de los monitores y los permisos emitidos por el Servicios de Empresas y Actividades Turísticas de la Consejería de Industria y Comercio del Principado de Asturias y por la Consejería de Turismo de Cantabria.

Agradecemos el interés prestado.

Muy atentamente.



Fdo. Manuel J. Lamadrid.

ÁMBITO- PREFIJO

**GEISER**

Nº registro

**REGAGE23e00011660491**

CSV

**GEISER-728e-10db-5fa5-4dfb-be09-a720-0440-07b3**

DIRECCIÓN DE VALIDACIÓN

**<https://sede.administracionespublicas.gob.es/valida>**

FECHA Y HORA DEL DOCUMENTO

**24/02/2023 13:09:48 Horario peninsular**

Validez del documento

**Copia**



**D. Manuel J. Lamadrid Quintana, como Director – Gerente de la empresa DevaTur Turismo Activo, S. L., domiciliada en el Barrio Las Carmelas, nº6, Carretera General de Unquera (Cantabria), con C.I.F. B-39809991, dedicada al turismo fluvial en los ríos Cares y Deva ...**

**SOLICITA:**

**Autorización para desembarcar en Unquera, en la Ría de Tinamayor, con 40 canoas.**

**Todos los participantes irán equipados con chalecos y trajes de neopreno, siendo obligatorio su uso para todos los navegantes, que irán siempre acompañados por monitores que velarán por el buen uso de la finca durante todo el proceso de desembarco y servirán de ayuda a todos los usuarios.**

**En Unquera , a Veinticuatro de Febrero de dos mil veintitres.**



**AL JEFE DE DEMARCACION DE COSTAS DE CANTABRIA.**

ÁMBITO- PREFIJO

GEISER

Nº registro

REGAGE23e00011660491

CSV

GEISER-728e-10db-5fa5-4dfb-be09-a720-0440-07b3

DIRECCIÓN DE VALIDACIÓN

<https://sede.administracionespublicas.gob.es/valida>

FECHA Y HORA DEL DOCUMENTO

24/02/2023 13:09:48 Horario peninsular

Validez del documento

Copia



# Devatur

**Carretera General**

**Las Carmelas, 6**

**39560 – Unquera (Cantabria)**

ZONA DE DESEMBARCO 1 EN LA RIA DE TINAMAYOR



ÁMBITO- PREFIJO

**GEISER**

Nº registro

**REGAGE23e00011660491**

CSV

**GEISER-728e-10db-5fa5-4dfb-be09-a720-0440-07b3**

DIRECCIÓN DE VALIDACIÓN

**<https://sede.administracionespublicas.gob.es/valida>**

FECHA Y HORA DEL DOCUMENTO

**24/02/2023 13:09:48 Horario peninsular**

Validez del documento

**Copia**



# Devatur

**Carretera General**  
**Las Carmelas, 6**  
**39560 – Unquera (Cantabria)**

ZONA DE DESEMBARCO 2 EN LA RIA DE TINAMAYOR

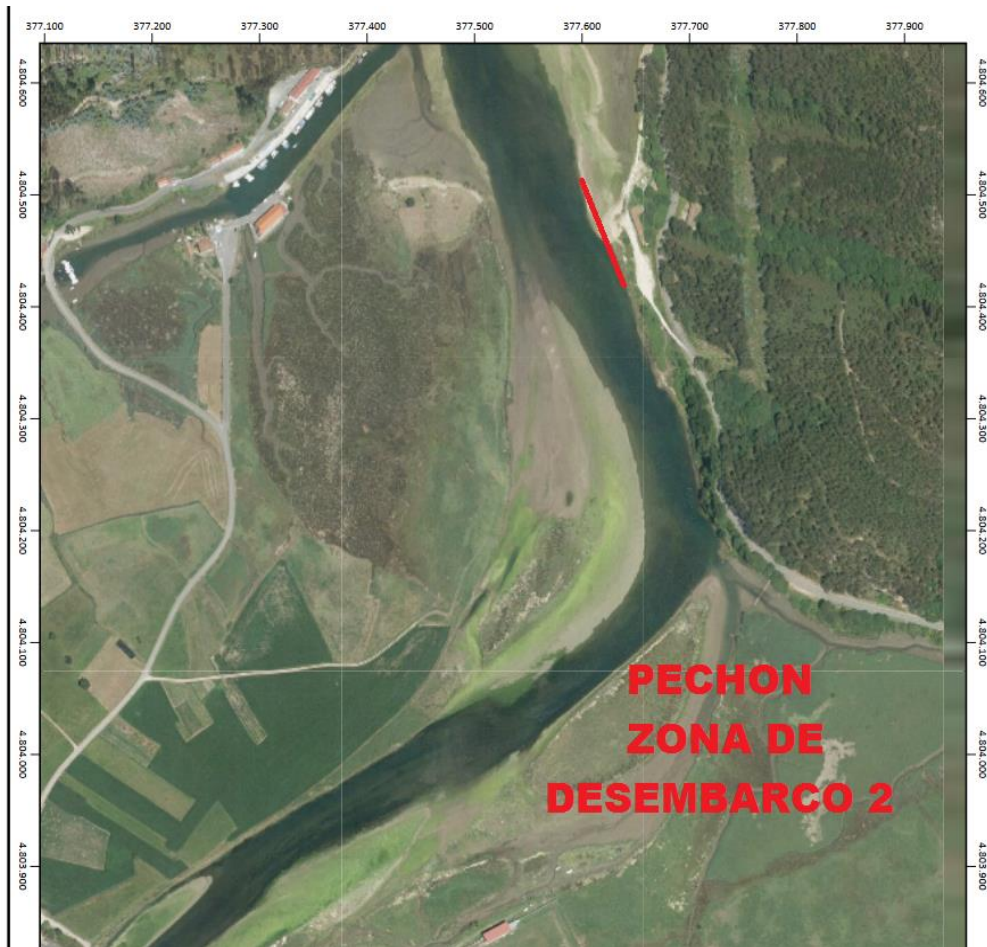

ÁMBITO- PREFIJO

GEISER

Nº registro

REGAGE23e00011660491

CSV

GEISER-728e-10db-5fa5-4dfb-be09-a720-0440-07b3

DIRECCIÓN DE VALIDACIÓN

<https://sede.administracionespublicas.gob.es/valida>

FECHA Y HORA DEL DOCUMENTO

24/02/2023 13:09:48 Horario peninsular

Validez del documento

Copia



**D. Manuel J. Lamadrid Quintana, como Director – Gerente de la empresa DevaTur Turismo Activo, S. L., , domiciliada en el Barrio Las Carmelas, nº6, Carretera General de Unquera (Cantabria), con C.I.F. B-39809991, dedicada al turismo fluvial en los ríos Cares y Deva ...**

**SOLICITA:**

**La Renovación del permiso de instalación del pantalán en Unquera, Término Municipal de Val de San Vicente, en la Ría de Tinamayor, en la escollera habilitada, sin tener que realizar obras.  
Con S/REF AUTO2/19/39/0008-AUTO03/03 JOA/AGJ  
El periodo instalado será del 15 de Marzo al 15 de Octubre ,  
desmontándolo en esa fecha y sacándolo a tierra con una duración de cinco años.**

**En Unquera , a veinticuatro de Febrero de dos mil veintitres.**



**AL JEFE DE DEMARCACION DE COSTAS DE CANTABRIA.**

ÁMBITO- PREFIJO

GEISER

Nº registro

REGAGE23e00011660491

CSV

GEISER-b6b7-e699-2962-46ef-8a86-7f7f-da40-f16a

DIRECCIÓN DE VALIDACIÓN

<https://sede.administracionespublicas.gob.es/valida>

FECHA Y HORA DEL DOCUMENTO

24/02/2023 13:09:48 Horario peninsular

Validez del documento

Copia



## CARACTERISTICAS DEL PANTALÁN

Está compuesto de dos piezas en forma de "T", unido a tierra por una bisagra de tres anclajes.

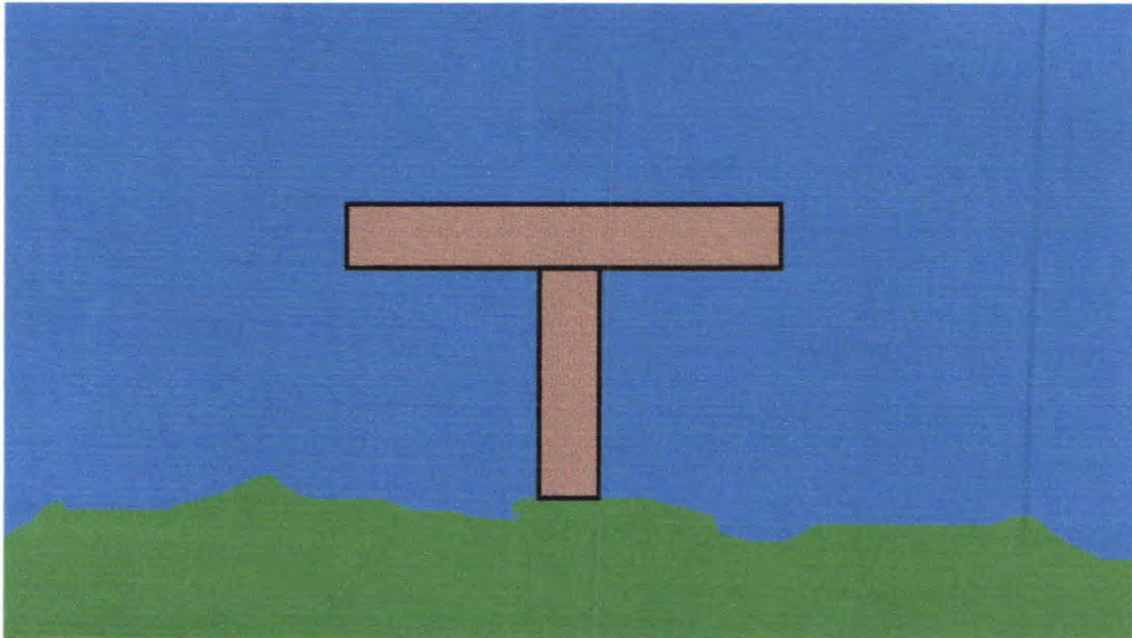

Fabricado en aluminio y madera con barandillas en el tramo fijado a tierra. Lleva flotadores que le proporcionan estabilidad.

ANCLAJE DE BISAGRA PARA UNIR A LA ESCOLLERA

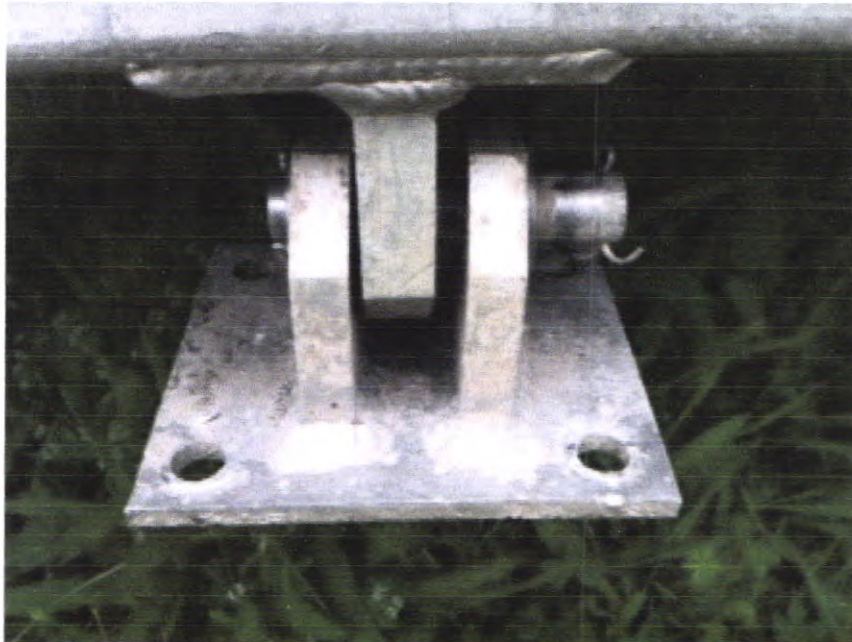

BISAGRA PARA UNIR LAS DOS PIEZAS DEL PANTALÁN

