

640500 641000 641500 642000 642500 643000 643500

4117500
4117000
4116500
4116000
4115500

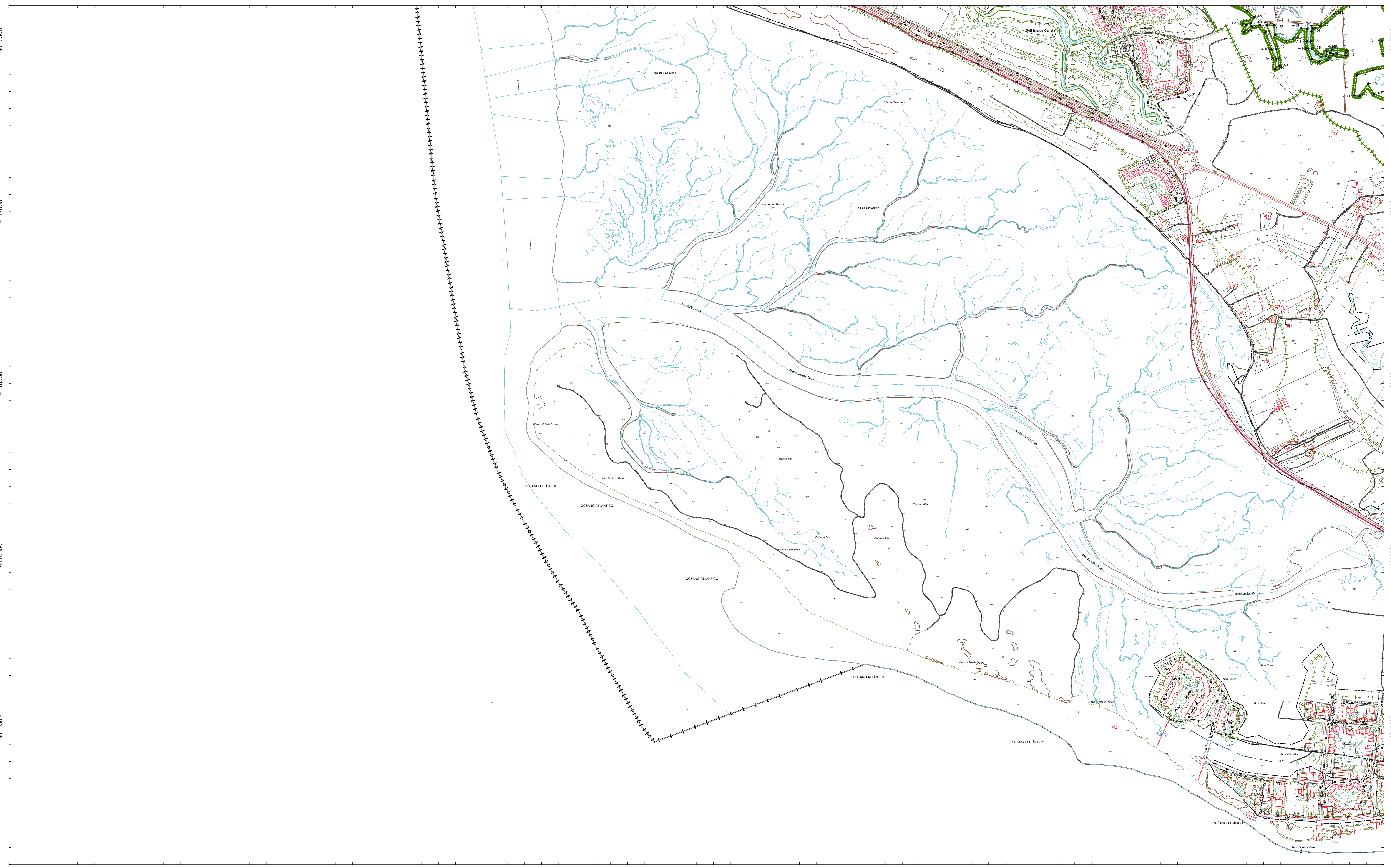

640500 641000 641500 642000 642500 643000 643500



MINISTERIO PARA LA TRANSICIÓN ECOLÓGICA Y EL RETO DEMOGRÁFICO

DIRECCIÓN GENERAL DE LA COSTA Y EL MAR
Servicio Provincial de Costas en Huelva

Modificación del deslinde de los bienes de dominio público marítimo-terrestre aprobado por O.M. de 12 de febrero de 1999 (DL-32) entre sus vértices A-21 y A-39; y rectificación de la anchura de la servidumbre de protección en el tramo comprendido entre el vértice A-167 del deslinde DL-32 y el vértice A-19 del deslinde aprobado por O.M. de 22 de septiembre de 1998 (DL-33), en el límite norte de la isla de Canela, t.m. de Ayamonte

TRAMO:
DL-32-HU y DL-33-HU
TÉRMINO MUNICIPAL DE: AYAMONTE

PLANO Nº 2	HOJA Nº 05-640000-4117600	PLANO: Delimitaciones Provisionales	REFERENCIA SERVICIO: DL-32-HU Y DL-33-HU	EXPEDIENTE DUNA:
---------------	------------------------------	--	---	------------------

GRÁFICO DE DISTRIBUCIÓN DE HOJAS 1:50.000



GRÁFICO DE DISTRIBUCIÓN DE HOJAS 1:5.000



EXAMINADO Y CONFORME

Jefe de Servicio Provincial
Firma: Gabriel Jesús Cuenca López

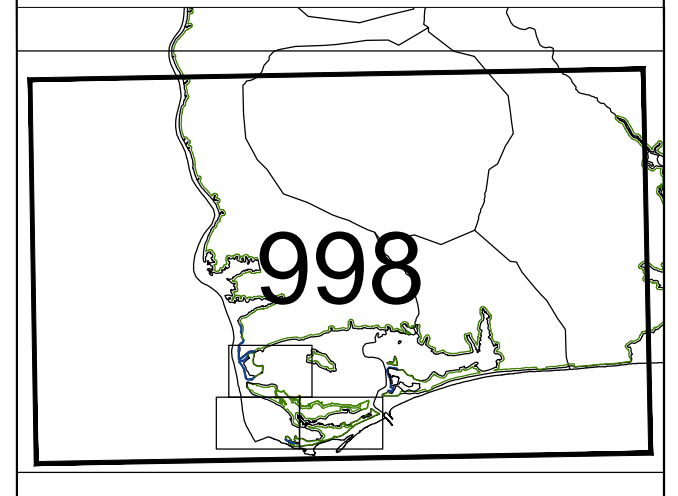
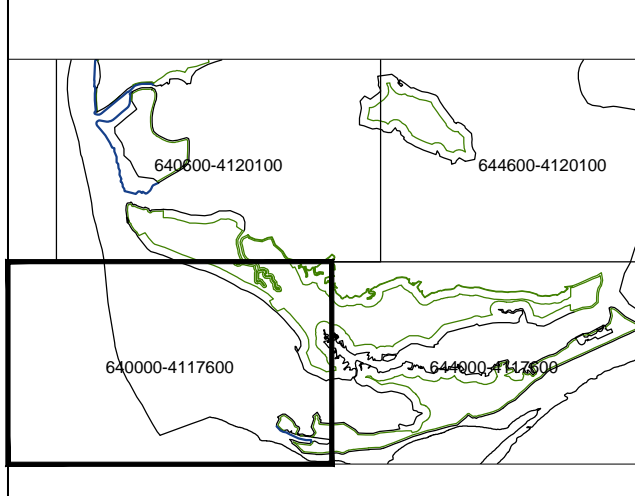
VERTICES POLIGONAL DEL DESLINDE

Num	X	Y	Num	X	Y
A-109	643971.652	4117342.272	A-110	643953.371	4117370.591
A-110	643953.371	4117370.591	A-111	643926.615	4117336.028
A-111	643926.615	4117336.028	A-112	643913.998	4117338.551
A-112	643913.998	4117338.551	A-113	643921.549	4117398.444
A-113	643921.549	4117398.444	A-114	643967.183	4117411.237
A-114	643967.183	4117411.237	A-118	643994.201	4117497.179
A-118	643994.201	4117497.179	A-131	643855.812	4117575.971
A-131	643855.812	4117575.971	A-132	643813.186	4117541.265
A-132	643813.186	4117541.265	A-133	643789.106	4117541.120
A-133	643789.106	4117541.120	A-134	643788.818	4117523.830
A-134	643788.818	4117523.830	A-135	643786.809	4117495.622
A-135	643786.809	4117495.622	A-136	643790.258	4117474.508
A-136	643790.258	4117474.508	A-137	643817.151	4117448.731
A-137	643817.151	4117448.731	A-138	643831.196	4117453.646
A-138	643831.196	4117453.646	A-139	643833.199	4117465.934
A-139	643833.199	4117465.934	A-140	643848.154	4117471.129
A-140	643848.154	4117471.129	A-141	643889.229	4117465.967
A-141	643889.229	4117465.967	A-142	643888.406	4117453.658
A-142	643888.406	4117453.658	A-143	643864.020	4117457.633
A-143	643864.020	4117457.633	A-144	643842.645	4117462.065
A-144	643842.645	4117462.065	A-145	643839.331	4117448.658
A-145	643839.331	4117448.658	A-146	643812.429	4117436.606
A-146	643812.429	4117436.606	A-147	643790.277	4117444.338
A-147	643790.277	4117444.338	A-148	643779.948	4117474.509
A-148	643779.948	4117474.509	A-149	643775.319	4117495.824
A-149	643775.319	4117495.824	A-150	643775.967	4117531.953
A-150	643775.967	4117531.953	A-151	643758.439	4117534.331
A-151	643758.439	4117534.331	A-152	643735.516	4117501.905
A-152	643735.516	4117501.905	A-153	643714.100	4117496.817
A-153	643714.100	4117496.817	A-154	643683.128	4117513.489
A-154	643683.128	4117513.489	A-155	643680.118	4117542.902
A-155	643680.118	4117542.902	A-156	643658.827	4117542.584
A-156	643658.827	4117542.584	A-157	643686.647	4117474.475
A-157	643686.647	4117474.475	A-158	643693.127	4117444.698
A-158	643693.127	4117444.698	A-159	643694.445	4117423.307
A-159	643694.445	4117423.307	A-160	643683.838	4117416.198
A-160	643683.838	4117416.198	A-161	643685.157	4117444.806
A-161	643685.157	4117444.806	A-162	643673.155	4117471.999
A-162	643673.155	4117471.999	A-163	643655.196	4117521.587
A-163	643655.196	4117521.587	A-164	643639.709	4117543.783
A-164	643639.709	4117543.783	A-165	643612.554	4117539.661
A-165	643612.554	4117539.661	A-166	643593.797	4117522.280
A-166	643593.797	4117522.280	A-167	643599.847	4117542.434
A-167	643599.847	4117542.434	A-168	643589.412	4117547.555
A-168	643589.412	4117547.555	A-169	643612.835	4117549.591
A-169	643612.835	4117549.591	A-170	643622.861	4117565.601
A-170	643622.861	4117565.601	A-171	643602.800	4117584.401
A-171	643602.800	4117584.401			

INFORMACION CARTOGRAFICA
 SISTEMA GEODESICO DE REFERENCIA: ETRS89
 SISTEMA DE REPRESENTACION CARTOGRAFICA: U.T.M. - HUJO 29
 ORIGEN DE ALTITUDES: NIVEL MEDIO DEL MAR EN ALCANTE
 COORDENADAS U.T.M. ETRS89 EN MARCO DE HOJA
 COTA DEL CLAVO DEL PUERTO HUELVA RESPECTO AL NNAM EN ALCANTE: 2.769 m. (2016)
 VUELO FOTOGRAFICO REALIZADO EN JULIO 2015
 AZIMUTHANGULACION PROPIA DE ESTE LEVANTAMIENTO
 APOYO DE CAMPO REALIZADO EN OCTUBRE Y NOVIEMBRE 2015
 RESTITUCIÓN Y EDICIÓN REALIZADO EN 2016

SIGNOS CONVENCIONALES PARTICULARES
 LINEA DE COTA 0
 POLIGONAL DEL DESLINDE DEL D.P.M.T.
 LINEA DE RIBERA DEL MAR
 LIMITE SERVIDUMBRE DE TRANSITO
 LIMITE SERVIDUMBRE DE PROTECCION
 LINEA DE DESLINDES ANTERIORES
 LIMITE PARCELAS COLINDANTES
 LIMITE DE SUELO URBANO
 LIMITE DE TERMINO MUNICIPAL
 LIMITE DE PROVINCIA
 M-3 VERTICES DE DESLINDE
 R-3 VERTICES DE RIBERA DE MAR
 H-3 VERTICES DE OTROS DESLINDES
 M-3 VERTICE DE DESLINDE INICIAL/FINAL TRAMO
 TERRENOS NINCESARIOS

OTROS SIGNOS
 Escarpado
 Muro/Almbrada/Valla
 Seto
 Edificación en ruinas
 Tendido eléctrico / Tendido telefónico
 Punto NAP / Punto Nivelación
 Vertice REGENTE / RO/ ERINGS
 Vertice Topográfico
 Punto de Apoyo

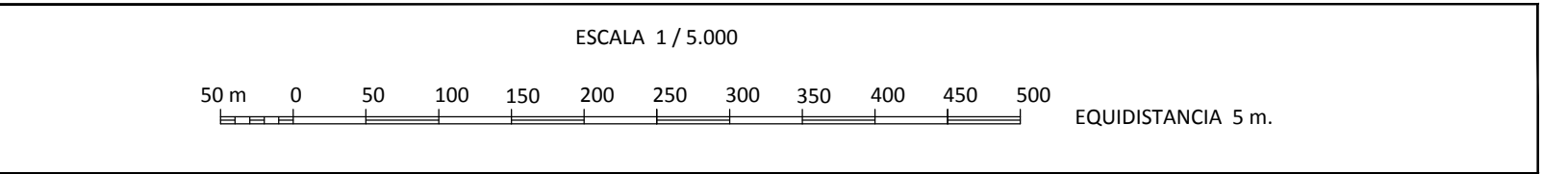

CONSULTOR

NOTA: SI COINCIDE LA POLIGONAL DEL DESLINDE DE DIPUT CON LA LINEA DE R.M. SOLO SE GRAFICA LA PRIMERA.