



**ADENDA A LA MEMORIA JUSTIFICATIVA DE LA PROPUESTA DEL DESLINDE DE LOS BIENES DE
DOMINIO PÚBLICO MARÍTIMO-TERRESTRE ESTATAL EN EL TRAMO DE COSTA DE UNOS 3000
METROS DE LONGITUD, CORRESPONDIENTE A LA BARRIADA DE CORRALES, EN LA MARGEN
DERECHA DEL RÍO ODIEL, T.M. DE ALJARAQUE (HUELVA).**



ÍNDICE

✓ ADENDA A LA MEMORIA

1.	JUSTIFICACIÓN DE LA ADENDA A LA MEMORIA DE LA PROPUESTA.....	1
2.	COORDENADAS DE LOS VÉRTICES DEL D.P.M-T Y DE LA RM.....	5
3.	PLANO CARTOGRÁFICO Y ORTOFOTOGRAFÍA.....	7
4.	SOLICITUD.....	12



ADENDA

1. JUSTIFICACIÓN DE LA ADENDA A LA MEMORIA DE LA PROPUESTA

La delimitación propuesta para este mismo tramo de costa reflejada en la Memoria suscrita el 26 de abril de 2023 se ceñía al replanteo de la zona marítimo-terrestre determinada en 1977, salvo para el tramo comprendido entre los vértices M-1 y M-5 (numeración correspondiente a los vértices reflejados en los planos que acompañaban a la Memoria fechada en abril), para el que el deslinde discurriría hacia el interior de dicho replanteo con base en la potencial inundabilidad de los bienes comprendidos entre ambas delimitaciones (replanteo zmt y propuesta de deslinde).

No obstante, sin perjuicio de lo que resulte de la tramitación del expediente, se entiende que no corresponde hacer de partida un ejercicio de rígida presunción acerca de la inundabilidad de esa zona, teniendo en cuenta la veracidad que cabe atribuir a un deslinde que, efectuado en 1977 determinó la no inundabilidad de esos bienes, siendo imprescindible que sean necesariamente confirmados por otros estudios más específicamente relacionados con la realidad física, química y de la biocenosis de los bienes en cuestión para darles ese plus de capacidad para desvirtuar una delimitación que ya mereció la aprobación de los deslindadores de antaño, máxime cuando no se tiene constancia de su inundación, por lo que, no se ha considerado procedente mantener una delimitación distinta de la zona marítimo-terrestre con los estudios acometidos hasta el momento basados en cálculos teóricos.

Por todo lo expuesto, se redacta la presente Adenda a la Memoria justificativa de la Propuesta del deslinde de los bienes de dominio público marítimo-terrestre estatal en el tramo de costa de unos 3000 metros de longitud, correspondiente a la barriada de Corrales, en la margen derecha del río Odiel, término municipal de Aljaraque (Huelva) fechada en abril de 2023, proponiendo como delimitación provisional del dominio público marítimo-terrestre una coincidente en toda su longitud con el replanteo del deslinde aprobado en 1977, resultando una delimitación definida por los mojones numerados desde el M-1 hasta el M-73.



Cuadro resumen:

- Modificaciones en la Adenda (junio 2023) respecto a la Memoria (abril 2023):

TRAMO ADENDA JUNIO 2023	CORRESPONDENCIA CON TRAMO PROPUESTO ABRIL	TRAMO MODIFICADO
M-1 a M-10	M-1 a M-5	SI
M-10 a M-73	M-5 a M-68	NO

(*) La numeración de los vértices se modifica en todo el tramo

- Coincidencia del deslinde propuesto con el replanteo de la zona marítimo-terrestre de 1.977: **Todo el tramo**
- Justificación del deslinde propuesto según articulado de la Ley de Costas y su coincidencia con la RM:

Vértices deslinde propuesto	Justificación Ley de Costas	Coincidencia con RM
M-1 a M-5, M-14 a M-16, M-20 a M-23	4.5	NO
M-5 a M-14, M-16 a M-20, M-23 a M-73	3.1.a	SI

- Coincidencias de vértices del deslinde y de la ribera del mar propuestos con vértices de otros deslindes colindantes aprobados con anterioridad:

Vértices DP/RM propuesto	Coincidencia con vértices de deslinde aprobado	REF DESLINDE APROBADO
M-1	AL-1	DL-81-HU, T.M. Aljaraque O.M. 22/09/2006
M-73	H-67	DL-20-HU, T.M. Aljaraque O.M. 17/12/1991
R-1	RB-12	DL-81-HU, T.M. Aljaraque O.M. 22/09/2006

Tramo de delimitación modificada en Adenda sobre ortofotografías antiguas:

En los siguientes planos A-3 a escala 1:1.500, se muestra el tramo de delimitación de dominio público marítimo-terrestre modificado objeto de la presente adenda, sobre ortofotografías correspondientes a los vuelos realizados en los años 1956/57 y 1977-1986/Interministerial, fechas anteriores y posteriores al deslinde de la zona marítimo-terrestre. También se refleja en estos planos A-3 la ribera del mar modificada en la presente Adenda numerada desde el vértice R-1 hasta el vértice R-21, resultando la ribera del mar diferenciada del deslinde propuesto en un total de tres tramos (R-1 a R-21, R-22 a R-23, R-24 a R-25).

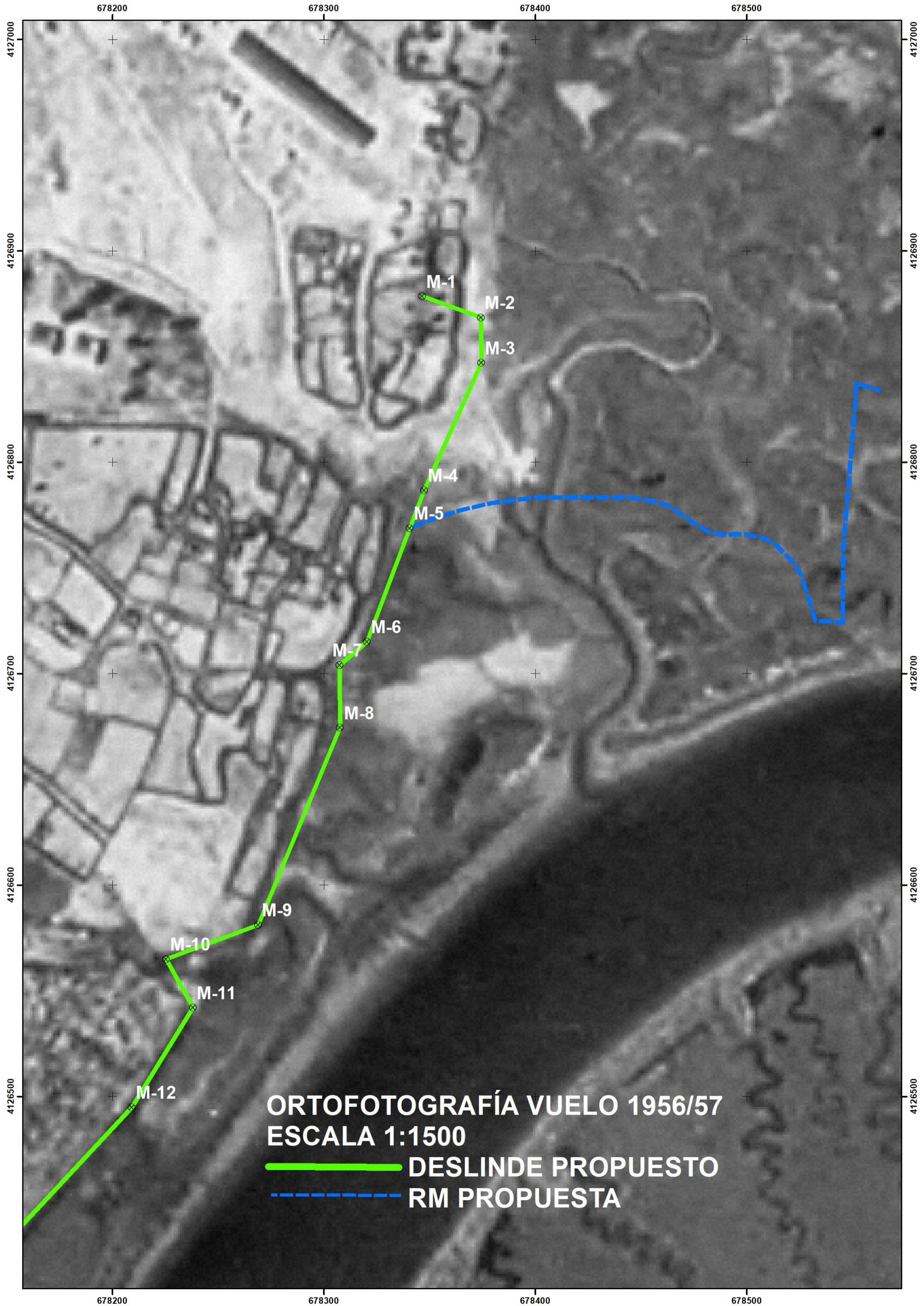

ORTOFOTOGRAFÍA VUELO 1956/57
ESCALA 1:1500

— DESLINDE PROPUESTO
- - - RM PROPUESTA

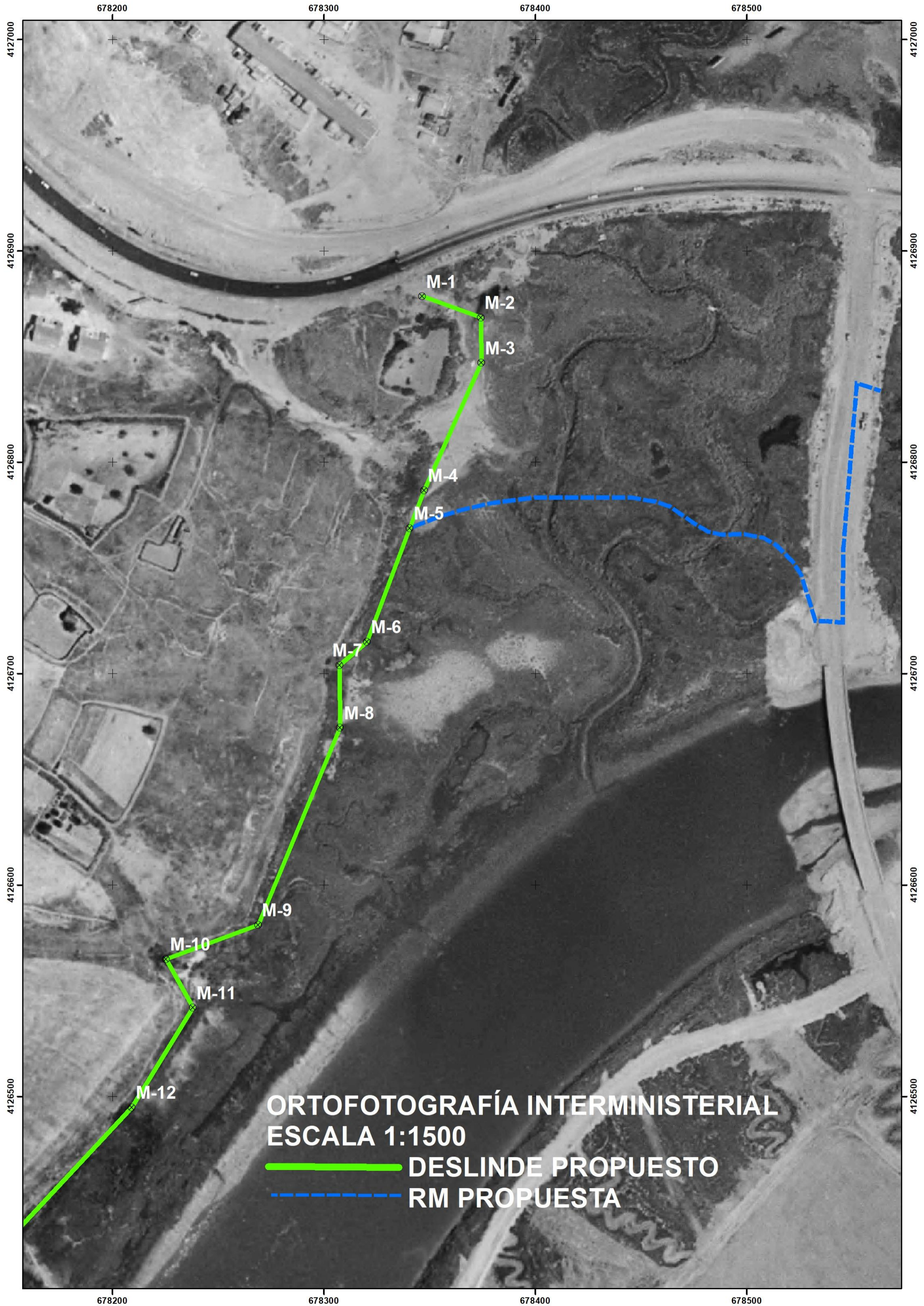

**ORTOFOTOGRAFÍA INTERMINISTERIAL
ESCALA 1:1500**

- DESLINDE PROPUESTO**
- RM PROPUESTA**



2. COORDENADAS DE LOS VÉRTICES DEL D.P.M-T Y DE LA RM

COORDENADAS DE LOS VÉRTICES DE D.P.M.-T.

VÉRTICE	COORD. X	COORD. Y
M-1	678346.52	4126878.58
M-2	678374.29	4126868.59
M-3	678374.48	4126847.09
M-4	678347.39	4126786.79
M-5	678340.65	4126768.86
M-6	678320.47	4126715.19
M-7	678307.45	4126704.10
M-8	678308.55	4126676.63
M-9	678268.95	4126581.27
M-10	678225.38	4126565.03
M-11	678238.07	4126542.10
M-12	678209.20	4126494.94
M-13	678096.75	4126374.19
M-14	678082.45	4126382.19
M-15	678074.93	4126386.40
M-16	678077.41	4126377.50
M-17	678081.50	4126362.79
M-18	678068.32	4126333.42
M-19	678041.71	4126321.14
M-20	678029.93	4126327.23
M-21	678019.32	4126332.70
M-22	677982.64	4126331.50
M-23	678012.79	4126312.26
M-24	678044.26	4126292.17
M-25	677952.61	4126181.36
M-26	677926.68	4126162.27
M-27	677861.87	4126168.38
M-28	677811.56	4126187.73
M-29	677742.70	4126231.70
M-30	677706.16	4126271.12
M-31	677704.24	4126299.56
M-32	677675.07	4126327.65
M-33	677643.19	4126391.53
M-34	677605.41	4126449.51
M-35	677609.74	4126495.11
M-36	677590.66	4126488.64
M-37	677581.37	4126501.79

VÉRTICE	COORD. X	COORD. Y
M-38	677587.84	4126552.77
M-39	677616.70	4126616.22
M-40	677626.05	4126657.16
M-41	677655.94	4126742.27
M-42	677673.99	4126749.65
M-43	677660.48	4126784.63
M-44	677672.16	4126842.56
M-45	677697.85	4126865.59
M-46	677704.10	4126893.09
M-47	677757.36	4126910.07
M-48	677718.74	4126937.03
M-49	677738.78	4126976.49
M-50	677752.42	4126984.85
M-51	677756.29	4127007.63
M-52	677770.74	4127042.99
M-53	677776.10	4127100.54
M-54	677793.72	4127115.64
M-55	677822.70	4127106.65
M-56	677850.31	4127089.79
M-57	677840.04	4127125.13
M-58	677805.68	4127141.58
M-59	677786.72	4127169.92
M-60	677792.40	4127205.98
M-61	677787.02	4127238.64
M-62	677783.86	4127321.08
M-63	677766.01	4127372.57
M-64	677769.01	4127403.93
M-65	677818.93	4127433.95
M-66	677772.20	4127443.80
M-67	677773.53	4127485.98
M-68	677770.62	4127545.61
M-69	677786.06	4127590.53
M-70	677801.22	4127619.28
M-71	677818.33	4127632.30
M-72	677858.80	4127645.26
M-73	677871.09	4127665.25



COORDENADAS DE LOS VÉRTICES DE LA RIBERA DEL MAR

VÉRTICE	COORD. X	COORD. Y
R-1	678563.3821	4126833.8214
R-2	678552.0861	4126837.5151
R-3	678545.6705	4126758.6101
R-4	678545.3593	4126724.3203
R-5	678532.5375	4126725.0245
R-6	678525.8286	4126746.7436
R-7	678521.3570	4126753.4079
R-8	678514.2101	4126760.7069
R-9	678508.1059	4126764.2170
R-10	678499.0373	4126766.0841
R-11	678488.1493	4126765.7923
R-12	678481.4801	4126767.3847
R-13	678474.7571	4126771.3439
R-14	678463.7715	4126779.1159
R-15	678456.9271	4126781.4397
R-16	678445.7231	4126783.2701
R-17	678399.7782	4126783.3075
R-18	678379.1496	4126780.6811
R-19	678365.6950	4126777.6726
R-20	678355.4272	4126774.5954
R-21	678340.6469	4126768.8618
R-22	678082.4515	4126382.1905
R-23	678077.4080	4126377.5006
R-24	678029.9258	4126327.2287
R-25	678012.7888	4126312.2577



3. PLANO CARTOGRÁFICO Y ORTOFOTOGRAFÍA

La poligonal del deslinde de d.p.m.t. provisional que se propone y su ribera del mar se han representado en el plano y ortofotografía que se encuentran a continuación:

- PLANO CARTOGRÁFICO integrado por 1 hoja a escala 1:2.000 tamaño A-1.
- ORTOFOTOGRAFÍA en color integrada por 1 hoja a escala 1:2.000 tamaño A-1.
(Imagen de la Ortofotografía tomada en el año 2019).



Ministerio para la Transición Ecológica y el Reto Demográfico
Secretaría de Estado de Medio Ambiente
Dirección General de la Costa y el Mar
Servicio Provincial de Costas en Huelva

C/ La Fuente, 14 (21071 Huelva).

PLANO CARTOGRAFICO



MINISTERIO
PARA LA TRANSICIÓN ECOLÓGICA
Y EL RETO DEMOGRÁFICO

DIRECCIÓN GENERAL DE LA COSTA Y EL MAR
Servicio Provincial de Costas en Huelva

Deslinde de los bienes de dominio público marítimo-terrestre
estatal en el tramo de costa de unos 3000 metros de longitud,
correspondiente a la barriada de Corrales, en la margen derecha
del río Odiel, t.m. de Aljaraque (Huelva)

PLANO Nº	HOJA Nº	PLANO	REFERENCIA SERVICIO	EXPEDIENTE DUNA
1	1	Delimitación provisional de la zona de dominio público marítimo-terrestre y de la servidumbre de protección.		

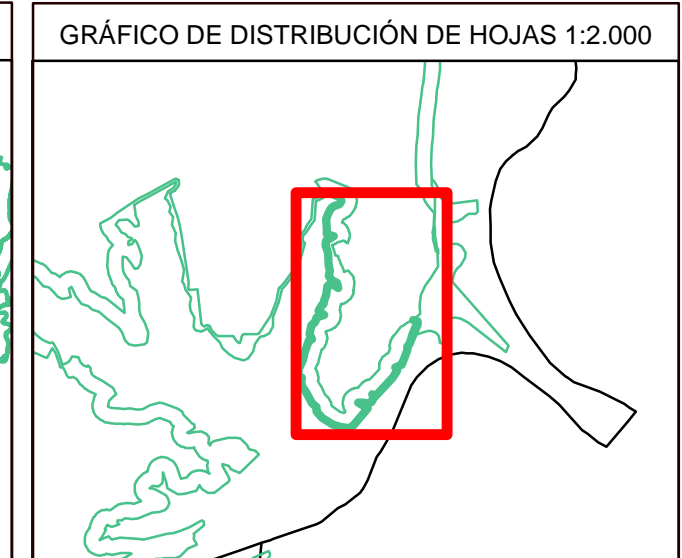
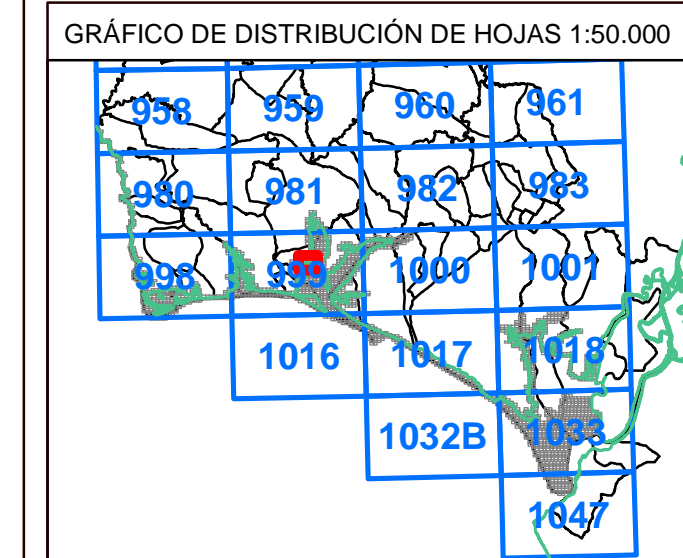

Vº Bº el Jefe del Servicio Provincial,

Firma: Gabriel Cuena López

VÉRTICES POLIGONAL DEL DESLINDE			VÉRTICES POLIGONAL DE LA RIBERA DEL MAR		
VÉRTICE	X	Y	VÉRTICE	X	Y
M-1	678346.52	4126878.58	R-1	678563.38	4126833.82
M-2	678374.29	4126888.59	R-2	678552.09	4126837.52
M-3	678374.48	4126847.09	R-3	678545.67	4126758.61
M-4	678347.39	4126786.79	R-4	678545.36	4126724.32
M-5	678340.65	4126768.86	R-5	678532.54	4126725.02
M-6	678320.47	4126715.19	R-6	678525.93	4126746.74
M-7	678307.45	4126704.1	R-7	678521.36	4126753.41
M-8	678307.66	4126974.48	R-8	678514.21	4126760.71
M-9	678268.95	4126581.27	R-9	678508.11	4126764.22
M-10	678225.38	4126565.03	R-10	678499.04	4126766.08
M-11	678238.07	4126542.1	R-11	678488.15	4126765.79
M-12	678209.2	4126494.94	R-12	678481.48	4126767.38
M-13	678096.75	4126374.19	R-13	678474.76	4126771.34
M-14	678082.45	4126382.19	R-14	678463.77	4126779.12
M-15	678074.93	4126386.4	R-15	678456.93	4126781.44
M-16	678077.41	4126377.5	R-16	678445.72	4126783.27
M-17	678081.5	4126362.79	R-17	678399.78	4126783.31
M-18	678068.32	4126333.42	R-18	678379.15	4126780.68
M-19	678041.71	4126321.14	R-19	678365.43	4126777.67
M-20	678029.93	4126327.23	R-20	678355.43	4126774.6
M-21	678019.32	4126332.7	R-21	678340.65	4126768.86
M-22	677982.64	4126331.5	R-22	678302.45	4126382.19
M-23	678012.79	4126312.26	R-23	678077.41	4126377.5
M-24	678044.26	4126292.17	R-24	678029.93	4126327.23
M-25	677952.61	4126181.36	R-25	678012.79	4126312.26
M-26	677926.88	4126162.27			
M-27	677861.87	4126168.38			
M-28	677811.56	4126187.73			
M-29	677742.7	4126231.7			
M-30	677706.16	4126271.12			
M-31	677704.24	4126299.56			
M-32	677675.07	4126327.65			
M-33	677643.19	4126391.53			
M-34	677605.41	4126449.51			
M-35	677609.74	4126495.11			
M-36	677590.86	4126488.64			
M-37	677581.37	4126501.79			
M-38	677587.84	4126552.77			
M-39	677616.7	4126616.22			
M-40	677626.05	4126657.16			
M-41	677655.94	4126742.27			
M-42	677673.99	4126749.65			
M-43	677660.48	4126784.63			
M-44	677672.16	4126842.56			
M-45	677697.85	4126865.59			
M-46	677704.1	4126893.09			
M-47	677757.36	4126910.07			
M-48	677719.74	4126937.03			
M-49	677738.78	4126976.49			
M-50	677752.42	4126984.85			
M-51	677756.29	4127007.63			
M-52	677770.74	4127042.99			
M-53	677776.1	4127100.54			
M-54	677793.72	4127115.64			
M-55	677822.7	4127186.05			
M-56	677850.31	4127208.79			
M-57	677840.04	4127125.13			
M-58	677805.68	4127141.58			
M-59	677786.72	4127169.92			
M-60	677792.4	4127205.98			
M-61	677787.02	4127238.64			
M-62	677783.86	4127321.08			
M-63	677786.01	4127372.57			
M-64	677769.01	4127403.93			
M-65	677818.93	4127433.95			
M-66	677772.2	4127443.8			
M-67	677752.53	4127485.98			
M-68	677770.62	4127545.61			
M-69	677786.06	4127590.53			
M-70	677801.22	4127619.28			
M-71	677818.33	4127632.3			
M-72	677858.8	4127645.26			
M-73	677871.09	4127665.25			

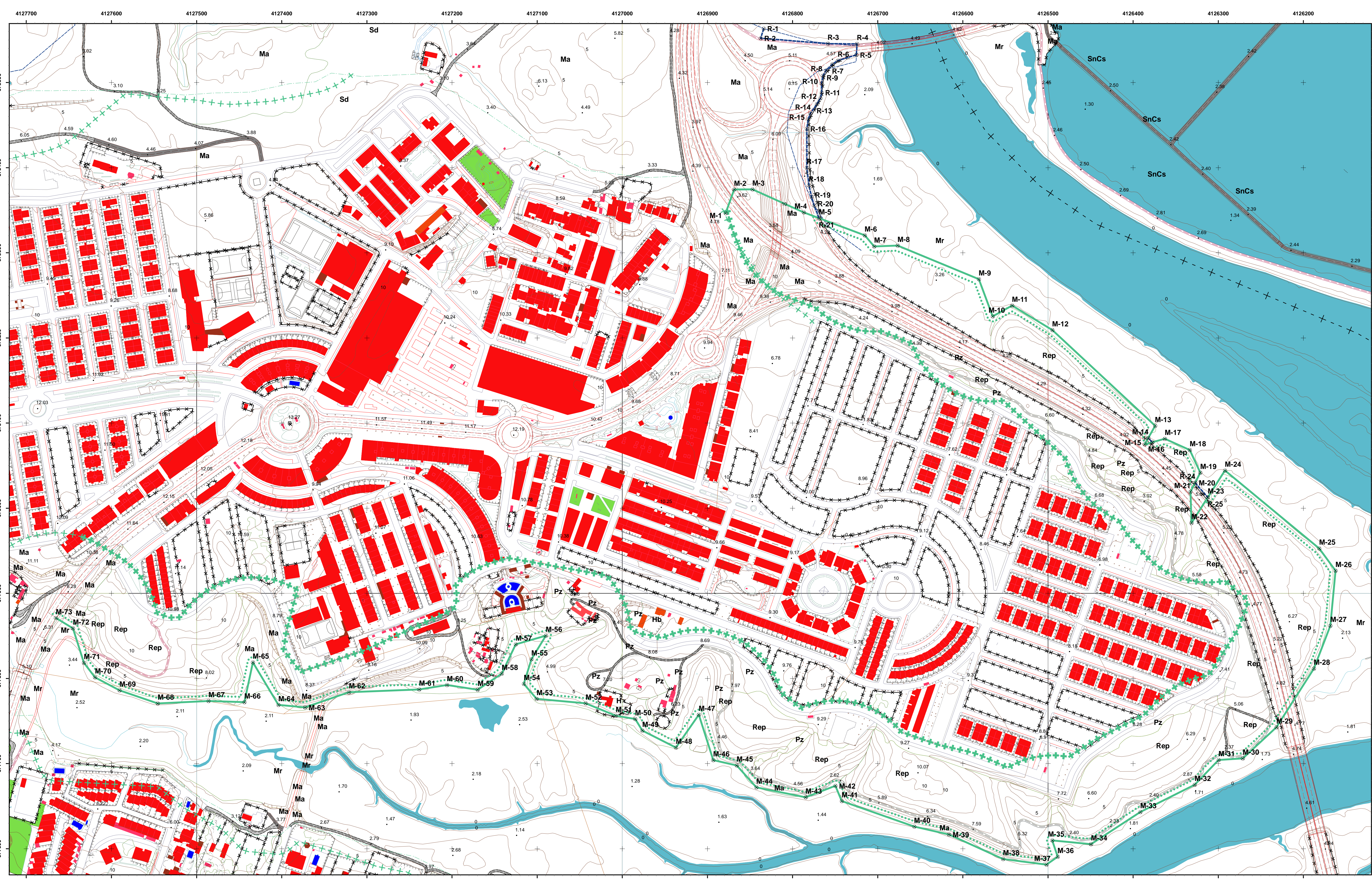

INFORMACIÓN CARTOGRÁFICA

SISTEMA GEODÉSICO DE REFERENCIA: ETRS89
 SISTEMA DE REPRESENTACIÓN CARTOGRÁFICA UTM - HUSO 29
 ORIGEN DE ALTITUDES: NIVEL MEDIO DEL MAR EN EVANJUE
 COORDENADA U.T.M. ETRS89 EN MARCO DE HUELVA
 COTA DEL CLAVO DEL PUERTO HUELVA RESPECTO AL NMM EN AJUICANTE: 2.769 m. (2016)

VUELO FOTOGRAMÉTRICO REALIZADO EN JULIO 2015
 AEROTRIANGULACIÓN PROPIA DE ESTE LEVANTAMIENTO
 APOYO DE CAMPO REALIZADO EN OCTUBRE Y NOVIEMBRE 2015
 RESTITUCIÓN Y EDICIÓN REALIZADO EN 2022

SIGNOS CONVENCIONALES PARTICULARES

- LINEA DE COTA
- POLIGONAL DEL DESLINDE DEL D.P.M.T
- LINEA DE RIBERA DEL MAR
- LÍMITE SERVIDUMBRE DE TRANSITO
- LÍMITE SERVIDUMBRE DE PROTECCIÓN
- LINEA DE DESLINDES ANTERIORES
- LÍMITE PARCELAS COLINDANTES
- LÍMITE DE SUELO URBANO
- LÍMITE DE TÉRMINO MUNICIPAL
- LÍMITE DE PROVINCIA
- VÉRTICES DE DESLINDE
- VÉRTICES DE RIBERA DE MAR
- VÉRTICES DE OTROS DESLINDES
- VÉRTICES DE DESLINDE INDOPARCIAL TRAMO
- TERRENOS INNECESARIOS

OTROS SIGNOS

- Estorpedo
- Muro / Alabrada / Vata
- Soto
- Edificación en ruinas
- Tendido eléctrico / Tendido telefónico
- Punto NAP / Punto Nivelación
- Vertice REGENTE / ROI ERGINS
- Vertice Topográfico
- Punto de Apoyo

ESCALA 1:2.000

CONSULTOR: INGENIERÍA DIGITAL Y MEDIO AMBIENTE S.L.



Ministerio para la Transición Ecológica y el Reto Demográfico
Secretaría de Estado de Medio Ambiente
Dirección General de la Costa y el Mar
Servicio Provincial de Costas en Huelva

C/ La Fuente, 14 (21071 Huelva).

ORTOFOTOGRAFÍA

4127700 4127600 4127500 4127400 4127300 4127200 4127100 4127000 4126900 4126800 4126700 4126600 4126500 4126400 4126300 4126200



4127700 4127600 4127500 4127400 4127300 4127200 4127100 4127000 4126900 4126800 4126700 4126600 4126500 4126400 4126300 4126200

INFORMACIÓN CARTOGRÁFICA

SISTEMA GEODÉSICO DE REFERENCIA: ETR89

SISTEMA DE REPRESENTACIÓN CARTOGRÁFICA UTM - HUSO 29

ORIGEN DE ALTITUDES: NIVEL MEDIO DEL MAR EN AJUICANTE

COORDENADA U.T.M. ETRS89 EN MARCO DE HUELVA

COTA DEL CLAVO DEL PUERTO HUELVA RESPECTO AL NMM EN AJUICANTE: 2.769 m. (2016)

SIGNOS CONVENCIONALES PARTICULARES

— LINEA DE COTA

— POLIGONO DEL DESLINDE DEL D.P.M.T

— LINEA DE RIBERA DEL MAR

— LIMITE SERVIDUMBRE DE TRANSITO

— LIMITE SERVIDUMBRE DE PROTECCION

— LINEA DE DESLINDES ANTERIORES

— LIMITE PARCELAS COLINDANTES

— LIMITE DE SUELO URBANO

— LIMITE DE TERMINO MUNICIPAL

— LIMITE DE PROVINCIA

● VERTICES DE DESLINDE

○ VERTICES DE RIBERA DE MAR

○ VERTICES DE DESLINDE INDOPNAL TRAMO

■ TERRENOS INNECESARIOS

NOTA: SI COINCIDE LA POLIGONAL DEL DESLINDE DE DPMT CON LA LINEA DE R.M. SÓLO SE GRAFICA LA PRIMERA

OTROS SIGNOS

— Estorpedo

— Muro / Alabrada / Vata

— Soto

— Edificación en ruinas

— Tendido eléctrico / Tendido telefónico

● Punto NAD / Punto Nivelación

▲ Vertice REGENTE / ROLV ERIGINDS

▲ Vertice Topografico

— Punto de Apoyo

ESCALA 1:2.000

CONSULTOR

INGENIERÍA DIGITAL Y MEDIO AMBIENTE S.L.



MINISTERIO
PARA LA TRANSICIÓN ECOLÓGICA
Y EL RETO DEMOGRÁFICO

DIRECCIÓN GENERAL DE LA COSTA Y EL MAR
Servicio Provincial de Costas en Huelva

Deslinde de los bienes de dominio público marítimo-terrestre
estatal en el tramo de costa de unos 3000 metros de longitud,
correspondiente a la barriada de Corrales, en la margen derecha
del río Odiel, t.m. de Aljaraque (Huelva)

PLANO Nº	HOJA Nº	PLANO	REFERENCIA SERVICIO	EXPEDIENTE DUNA
2	1	Delimitación provisional de la zona de dominio público marítimo-terrestre y de la servidumbre de protección.		

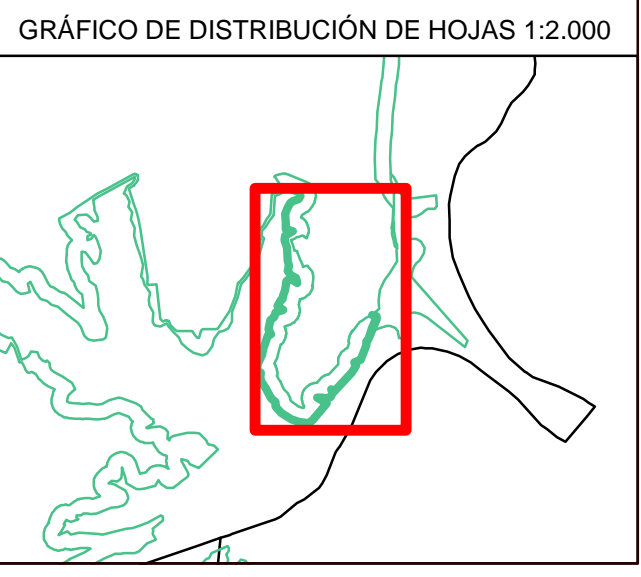
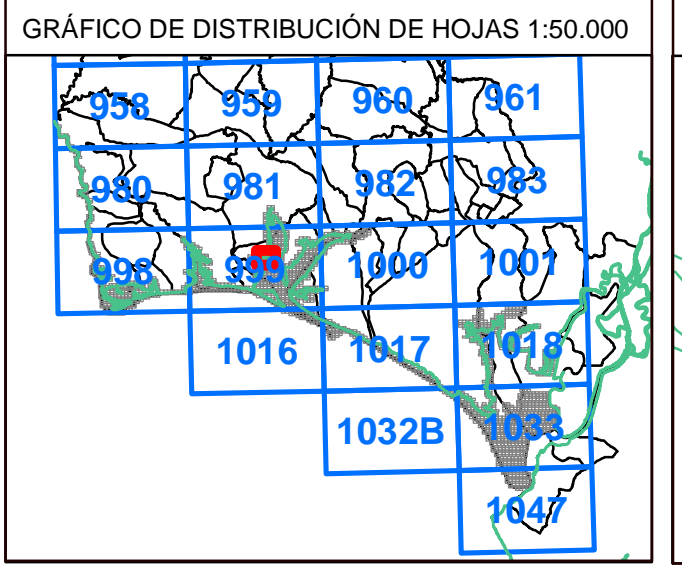

Vº Bº el Jefe del Servicio Provincial,

Firma: Gabriel Cuena López

VERTICES POLIGONAL DEL DESLINDE			VERTICES POLIGONAL DE LA RIBERA DEL MAR		
VERTICE	X	Y	VERTICE	X	Y
M-1	678346.52	4126878.58	R-1	678563.38	4126833.82
M-2	678374.29	4126868.59	R-2	678552.09	4126837.52
M-3	678374.48	4126847.09	R-3	678545.67	4126758.61
M-4	678347.39	4126786.79	R-4	678545.36	4126724.32
M-5	678340.65	4126768.86	R-5	678532.54	4126725.02
M-6	678320.47	4126715.19	R-6	678525.83	4126746.74
M-7	678307.45	4126704.1	R-7	678521.36	4126753.41
M-8	678298.55	4126676.63	R-8	678514.21	4126760.71
M-9	678268.95	4126581.27	R-9	678508.11	4126764.22
M-10	678225.38	4126565.03	R-10	678498.04	4126766.08
M-11	678238.07	4126542.1	R-11	678488.15	4126765.79
M-12	678209.2	4126494.94	R-12	678481.48	4126767.38
M-13	678096.75	4126374.19	R-13	678474.76	4126771.34
M-14	678082.45	4126382.19	R-14	678463.77	4126779.12
M-15	678074.93	4126366.4	R-15	678456.93	4126781.44
M-16	678077.41	4126377.5	R-16	678445.72	4126783.27
M-17	678081.5	4126362.79	R-17	678399.78	4126783.31
M-18	678068.32	4126333.42	R-18	678379.15	4126780.68
M-19	678041.71	4126321.14	R-19	678365.7	4126777.67
M-20	678029.93	4126327.23	R-20	678355.43	4126774.6
M-21	678019.32	4126332.7	R-21	678340.65	4126768.66
M-22	677982.64	4126331.5	R-22	678082.45	4126382.19
M-23	678012.79	4126312.26	R-23	678077.41	4126377.5
M-24	678044.26	4126292.17	R-24	678026.93	4126327.23
M-25	677952.61	4126181.36	R-25	678012.79	4126312.26
M-26	677926.66	4126162.27			
M-27	677861.87	4126168.38			
M-28	677811.56	4126187.73			
M-29	677742.7	4126231.7			
M-30	677706.16	4126271.12			
M-31	677704.24	4126299.56			
M-32	677675.07	4126327.65			
M-33	677643.19	4126391.53			
M-34	677605.41	4126449.51			
M-35	677609.74	4126495.11			
M-36	677590.66	4126488.64			
M-37	677561.37	4126517.79			
M-38	677587.84	4126552.77			
M-39	677616.7	4126616.22			
M-40	677626.05	4126657.16			
M-41	677655.94	4126742.27			
M-42	677673.99	4126749.65			
M-43	677660.48	4126784.63			
M-44	677672.16	4126842.56			
M-45	677685.85	4126865.59			
M-46	677704.1	4126893.09			
M-47	677757.36	4126910.07			
M-48	677718.74	4126937.03			
M-49	677738.78	4126976.49			
M-50	677752.42	4126984.85			
M-51	677756.29	4127007.63			
M-52	677770.74	4127042.96			
M-53	677776.1	4127100.54			
M-54	677793.72	4127115.64			
M-55	677822.7	4127106.65			
M-56	677850.31	4127093.79			
M-57	677840.04	4127125.13			
M-58	677805.68	4127141.58			
M-59	677786.92	4127169.92			
M-60	677792.4	4127205.86			
M-61	677787.02	4127238.64			
M-62	677783.86	4127321.08			
M-63	677766.01	4127372.57			
M-64	677769.01	4127403.93			
M-65	677818.93	4127433.95			
M-66	677772.2	4127443.8			
M-67	677747.53	4127465.98			
M-68	677770.62	4127545.61			
M-69	677786.06	4127590.53			
M-70	677801.22	4127619.22			
M-71	677818.33	4127632.3			
M-72	677858.8	4127645.26			
M-73	677871.09	4127665.25			



4. SOLICITUD

Este Servicio Provincial solicita, sea incorporada la presente Adenda a la Propuesta de delimitación provisional del deslinde de los bienes de dominio público marítimo-terrestre estatal en el tramo de costa de unos 3000 metros de longitud, correspondiente a la barriada de Corrales, en la margen derecha del río Odiel, término municipal de Aljaraque (Huelva).

Huelva

LA EMPRESA CONSULTORA

EL JEFE DEL SERVICIO

02626421M
CRISTINIAN
JESUS
MONTERO (R:
B83278283)

Firmado digitalmente por 02626421M
CRISTINIAN JESUS MONTERO (R: B83278283)
Nombre de reconocimiento (DN):
2.5.4.13=Reg:28065 /Hoja:M-301204 /
Tomos:17528 /Folio:90 /Fecha:14/06/2007 /
Inscripción:4,
serialNumber=IDCES-02626421M,
givenName=CRISTINIAN JESUS,
sn=MONTERO LLERANDI, cn=02626421M
CRISTINIAN JESUS MONTERO (R: B83278283),
2.5.4.97=VATES-883278283, o=INGENIERIA
DIGITAL Y MEDIO AMBIENTE SL, c=ES
Fecha: 2023.06.29 19:53:26 +02'00'

INGENIERÍA DIGITAL Y MEDIO AMBIENTE S.L.

Fdo. Gabriel J. Cuenca López