

DIRECCIÓN GENERAL DE LA COSTA Y EL MAR
Demarcación de Costas en Murcia
DESLINDE DEL DOMINIO PÚBLICO MARÍTIMO TERRESTRE
TRAMO:
DESDE PLAYA DEL CASTELLAR A PLAYA DE NARES
PROYECTO DE DESLINDE
TÉRMINO MUNICIPAL DE MAZARRÓN

PLANO Nº 1	HOJA Nº 1 DE 1	PLANO PLANO DE SITUACIÓN	REFERENCIA SERVICIO DESO12/130/0001	EXPEDIENTE OUNA DESO12/130/0001
------------	----------------	--------------------------	-------------------------------------	---------------------------------

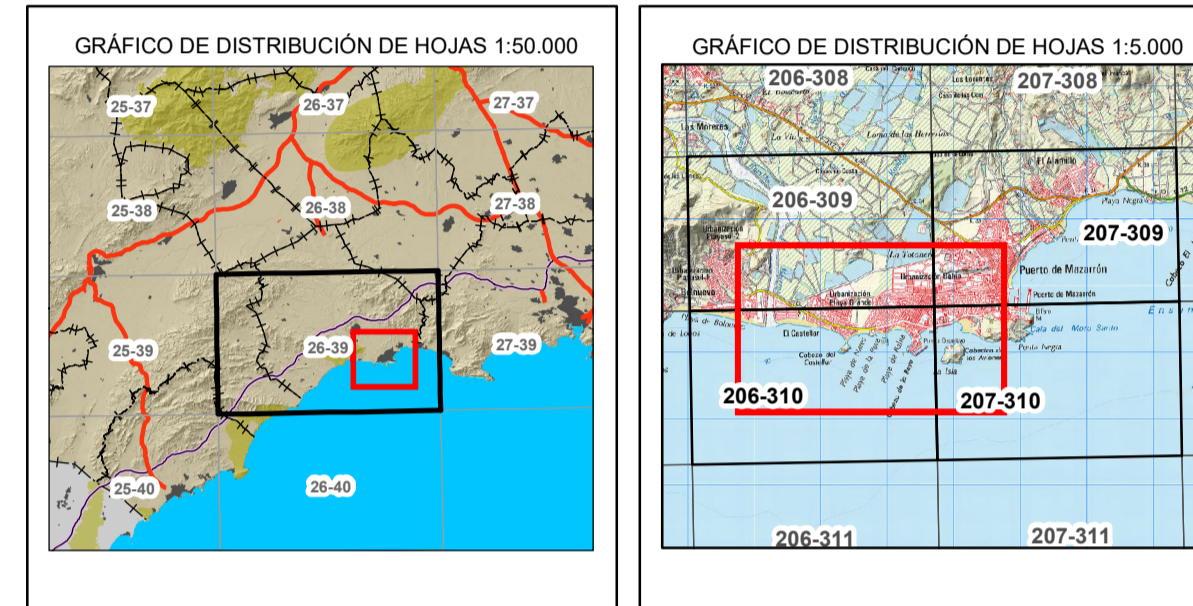

El Ingeniero Jefe de la Demarcación
 Fdo: Daniel Caballero Quirantes

VERTICES DE LA POLIGONAL DE DESLINDE			VERTICES DE LA POLIGONAL DE RIBERA DE MAR		
Num	X	Y	Num	X	Y
DP-01	651.778.251	4.158.361.075	RM-01	651.778.720	4.158.348.290
DP-02	651.715.572	4.158.350.917	RM-02	651.752.701	4.158.344.691
DP-03	651.646.661	4.158.353.519	RM-03	651.752.884	4.158.309.734
DP-04	651.682.434	4.158.356.092	RM-04	651.774.854	4.158.288.000
DP-05	651.515.063	4.158.337.021	RM-05	651.765.505	4.158.279.523
DP-06	651.455.555	4.158.321.035	RM-06	651.759.693	4.158.280.084
DP-07	651.418.875	4.158.285.071	RM-07	651.740.396	4.158.267.940
DP-08	651.383.092	4.158.249.461	RM-08	651.738.281	4.158.264.149
DP-09-RM-29	651.343.608	4.158.257.740	RM-09	651.728.094	4.158.261.921
DP-10	651.340.230	4.158.262.265	RM-10	651.722.045	4.158.271.472
DP-11	651.337.250	4.158.265.284	RM-11	651.714.096	4.158.276.247
DP-12	651.289.341	4.158.268.198	RM-12	651.707.062	4.158.291.828
DP-13	651.245.878	4.158.327.758	RM-13	651.708.196	4.158.299.680
DP-14 - RM-30	651.220.342	4.158.338.163	RM-14	651.714.970	4.158.306.668
DP-15	651.175.036	4.158.368.418	RM-15	651.725.006	4.158.308.656
DP-16 - RM-33	651.163.840	4.158.371.506	RM-16	651.742.120	4.158.326.961
DP-17	651.165.220	4.158.374.046	RM-17	651.742.104	4.158.334.167
DP-18	651.162.306	4.158.370.763	RM-18	651.630.644	4.158.338.080
DP-19	651.135.943	4.158.388.591	RM-19	651.630.609	4.158.326.579
DP-20	651.109.797	4.158.387.763	RM-20	651.592.471	4.158.326.562
DP-21	651.099.759	4.158.388.581	RM-21	651.560.572	4.158.313.315
DP-22	651.086.981	4.158.393.176	RM-22	651.530.245	4.158.305.031
			RM-23	651.452.888	4.158.298.536
			RM-24	651.436.503	4.158.254.362
			RM-25	651.417.580	4.158.274.992
			RM-26	651.397.445	4.158.255.874
			RM-27	651.369.675	4.158.229.580
			RM-28	651.364.070	4.158.230.331
			RM-31	651.161.984	4.158.361.876
			RM-32	651.160.149	4.158.364.933

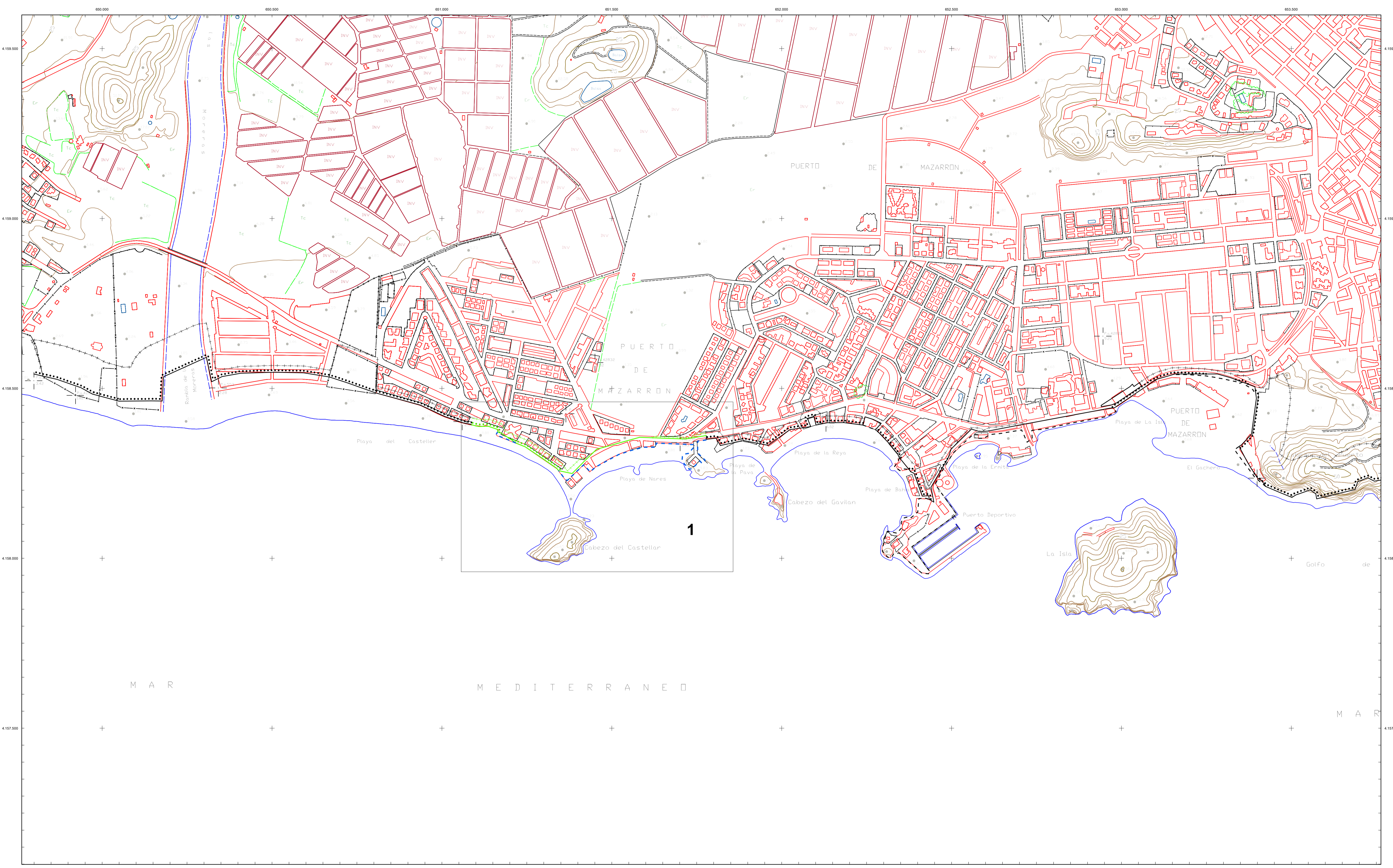

<p>INFORMACIÓN CARTOGRÁFICA</p> <p>SISTEMA GEODÉSICO DE REFERENCIA: ETRS89 SISTEMA DE REPRESENTACIÓN CARTOGRÁFICA: UTM HUSO 30 ORIGEN DE ALTITUDES: NIVEL MEDIO DEL MAR EN ALICANTE COORDENADAS U.T.M. ETRS89 EN MARCO DE HOJA MAPA TOPOGRÁFICO REGIONAL SERIE E5 FECHA 1988</p>	<p>SIGNOS CONVENCIONALES PARTICULARES</p> <ul style="list-style-type: none"> LÍNEA DE COTA CERO LÍMITE INTERIOR DE LA RIBERA DEL MAR LÍNEA DE DOMINIO PÚBLICO MARÍTIMO-TERRESTRE LÍNEA INTERIOR SERVIDUMBRE DE PROTECCIÓN LÍNEA INTERIOR SERVIDUMBRE DE TRANSITO DELIMITACIÓN USOS DEL SUELO LÍNEA DE D.P.M.T. TRAMOS COLINDANTES LÍNEA SERV. DE PROTECCIÓN TRAMOS COLINDANTES 	<p>SIGNOS CONVENCIONALES GENERALES</p> <ul style="list-style-type: none"> Carretera Pista de Tierra Camino Senda, vía pecuaria Ferrocarril vía única Ferrocarril vía doble Límite de provincia Límite de término municipal Muro Tapia Alambrada, cerca metálica Límite de cultivo Soto Río, laguna, arroyo, vaguada Acequia, canal Desmonte, escarpado Curvas de nivel Curvas de presión Punto acotado, Acuicultura Zona arbolada, árbol aislado, palmera Isobatas 	<p>ESCALA 1/5.000</p> <p>EQUIDISTANCIA 5 m.</p> <p>CONSULTOR Tragsatec</p>
--	---	--	---

DIRECCIÓN GENERAL DE LA COSTA Y EL MAR
 Demarcación de Costas en Murcia
DESLINDE DEL DOMINIO PÚBLICO MARÍTIMO TERRESTRE
 TRAMO:
 DESDE PLAYA DEL CASTELLAR A PLAYA DE NARES
 PROYECTO DE DESLINDE
 TÉRMINO MUNICIPAL DE MAZARRÓN

PLANO Nº 2	HOJA Nº 1 DE 1	PLANO POLIGONAL DE DESLINDE	REFERENCIA SERVICIO: DES0121/30/0001	EXPEDIENTE OUMA: DES0121/30/0001
------------	----------------	-----------------------------	--------------------------------------	----------------------------------

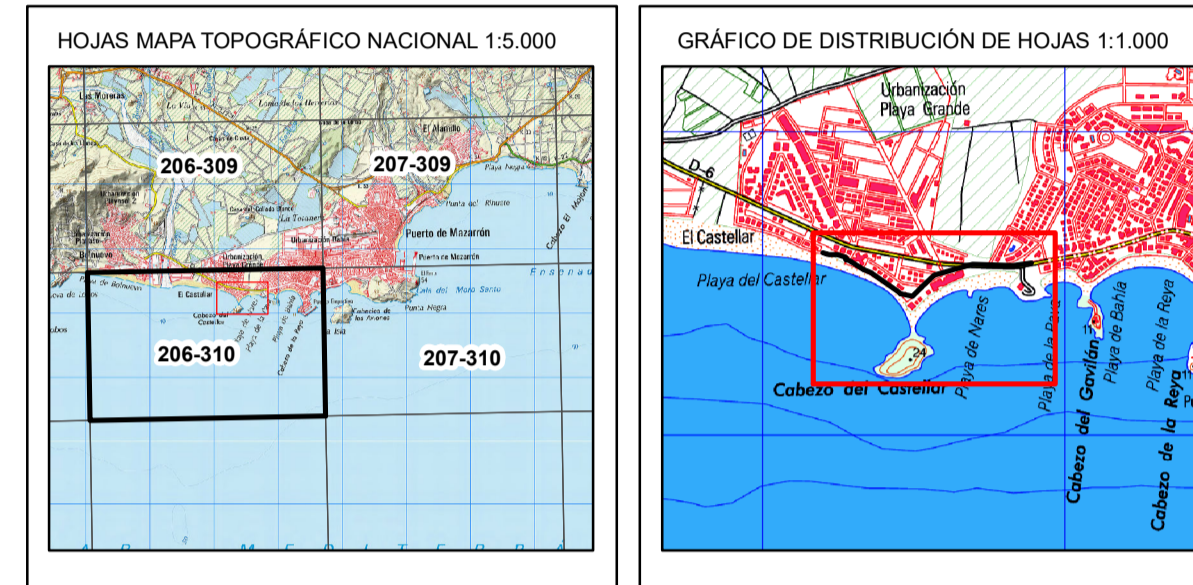

El Ingeniero Jefe de la Demarcación
 Fdo: Daniel Caballero Quirantes

VERTICES DE LA POLIGONAL DE DESLINDE			VERTICES DE LA POLIGONAL DE RIBERA DE MAR		
Num	X	Y	Num	X	Y
DP-01	651.778.251	4.158.361.075	RM-01	651.778.720	4.158.348.290
DP-02	651.715.572	4.158.350.917	RM-02	651.792.701	4.158.344.891
DP-03	651.646.661	4.158.353.519	RM-03	651.792.884	4.158.309.734
DP-04	651.582.434	4.158.356.092	RM-04	651.774.854	4.158.288.000
DP-05	651.515.063	4.158.337.021	RM-05	651.765.505	4.158.279.923
DP-06	651.455.555	4.158.321.035	RM-06	651.759.693	4.158.280.084
DP-07	651.418.875	4.158.285.071	RM-07	651.740.396	4.158.267.940
DP-08	651.383.092	4.158.249.461	RM-08	651.738.281	4.158.264.140
DP-09-RM-29	651.343.608	4.158.257.740	RM-09	651.728.094	4.158.261.921
DP-10	651.340.230	4.158.262.265	RM-10	651.722.045	4.158.271.472
DP-11	651.337.250	4.158.265.284	RM-11	651.714.086	4.158.276.247
DP-12	651.289.341	4.158.298.198	RM-12	651.707.082	4.158.291.528
DP-13	651.245.878	4.158.327.758	RM-13	651.708.196	4.158.299.680
DP-14-RM-30	651.220.242	4.158.338.163	RM-14	651.714.870	4.158.306.658
DP-15	651.175.036	4.158.368.418	RM-15	651.725.606	4.158.308.656
DP-16-RM-33	651.163.840	4.158.371.506	RM-16	651.742.125	4.158.326.901
DP-17	651.165.220	4.158.374.046	RM-17	651.742.124	4.158.334.187
DP-18	651.162.306	4.158.379.763	RM-18	651.630.844	4.158.338.689
DP-19	651.135.943	4.158.388.591	RM-19	651.630.609	4.158.326.579
DP-20	651.109.797	4.158.387.763	RM-20	651.592.471	4.158.326.562
DP-21	651.099.759	4.158.388.581	RM-21	651.560.572	4.158.318.315
DP-22	651.086.981	4.158.393.176	RM-22	651.520.245	4.158.305.031
			RM-23	651.452.888	4.158.289.536
			RM-24	651.438.803	4.158.259.962
			RM-25	651.417.585	4.158.274.962
			RM-26	651.397.445	4.158.258.874
			RM-27	651.369.875	4.158.239.585
			RM-28	651.364.070	4.158.230.331
			RM-31	651.161.984	4.158.361.876
			RM-32	651.160.149	4.158.364.933

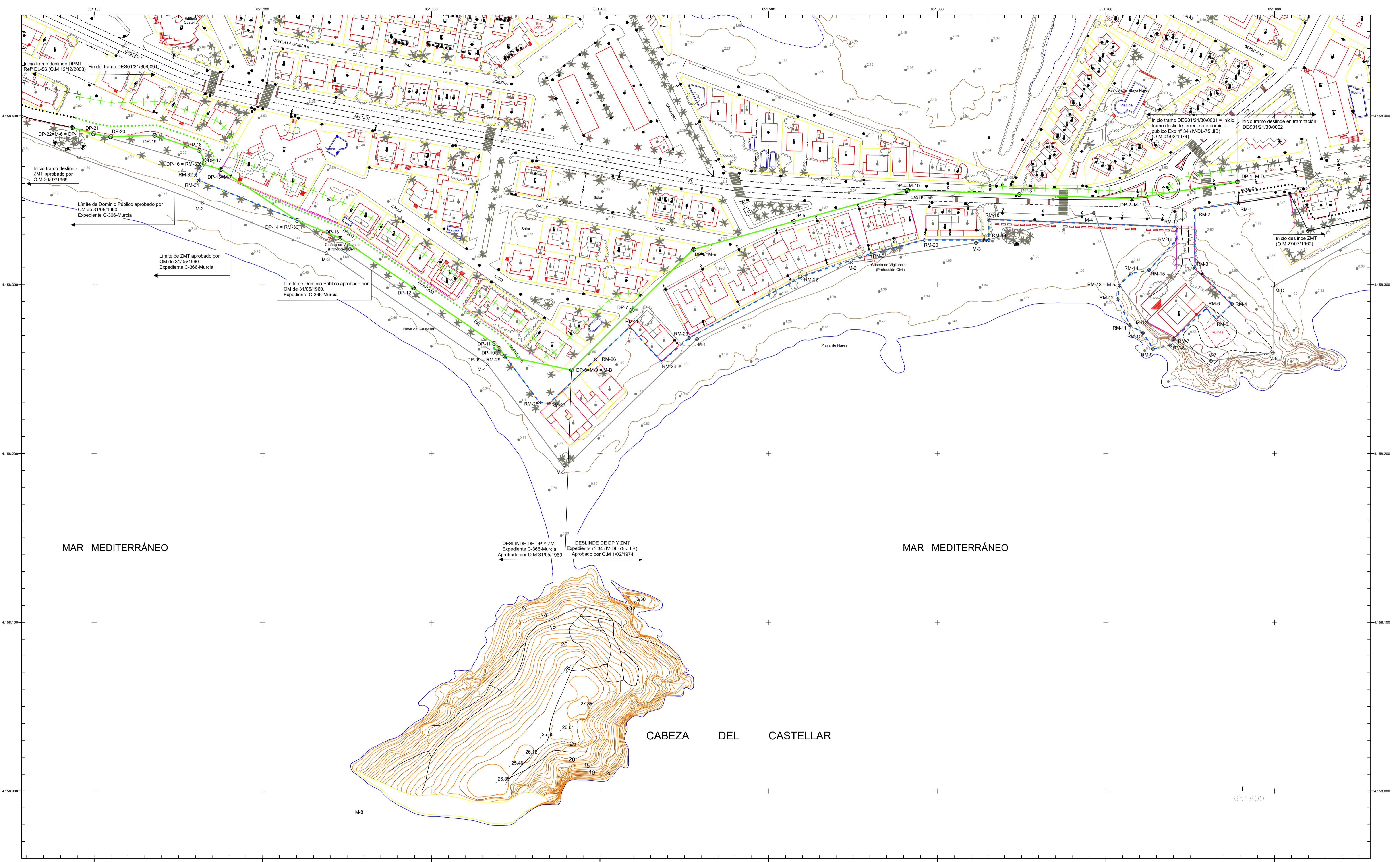

<p>INFORMACIÓN CARTOGRÁFICA</p> <p>SISTEMA GEODÉSICO DE REFERENCIA: ETRS89 SISTEMA DE REPRESENTACIÓN CARTOGRÁFICA: UTM HUSO 30 ORIGEN DE ALTITUDES: NIVEL MEDIO DEL MAR EN ALICANTE COORDENADAS U.T.M. ETRS89 EN MARCO DE HOJA</p> <p>VUELO FOTOGRAMÉTRICO REALIZADO EN 1989 AEROTRIANGULACIÓN PROPIA DE ESTE LEVANTAMIENTO APOYO EN CAMPO REALIZADO EN 2008 RESTITUCIÓN Y EDICIÓN REALIZADO EN 2008</p>	<p>SIGNOS CONVENCIONALES PARTICULARES</p> <ul style="list-style-type: none"> LÍNEA DE COTA CERO LÍMITE INTERIOR DE LA RIBERA DEL MAR LÍNEA DE DOMINIO PÚBLICO MARÍTIMO-TERRESTRE LÍNEA INTERIOR SERVIDUMBRE DE PROTECCIÓN DELIMITACIÓN USOS DEL SUELO LÍNEA DE D.P.M.T. TRAMOS COLINDANTES LÍNEA SERV. DE PROTECCIÓN TRAMOS COLINDANTES 	<p>SIGNOS CONVENCIONALES GENERALES</p> <ul style="list-style-type: none"> Carretera Pista de Tierra Camino Senda, vía pecuaria Ferrocarril vía única Ferrocarril vía doble Límite de provincia Límite de término municipal Muro Tapia Alambrada, cerca metálica Límite de cultivo Soto Río, laguna, arroyo, vaujada Acequia, canal Desmonte, escarpado Curvas de nivel Curvas de presión Punto acotado, Acuicultura Zona arbolada, árbol aislado, palmera Isobatas 	<p>ESCALA 1/1.000</p> <p>EQUIDISTANCIA 1m.</p> <p>CONSULTOR</p>
---	---	--	---

PLANO Nº 2.1	HOJA Nº 1 DE 1	PLANOS TERRENOS INNECESARIOS	REFERENCIA SERVICIO: DES012/130/0001	EXPEDIENTE OUMA: DES012/130/0001
-----------------	-------------------	---------------------------------	---	-------------------------------------

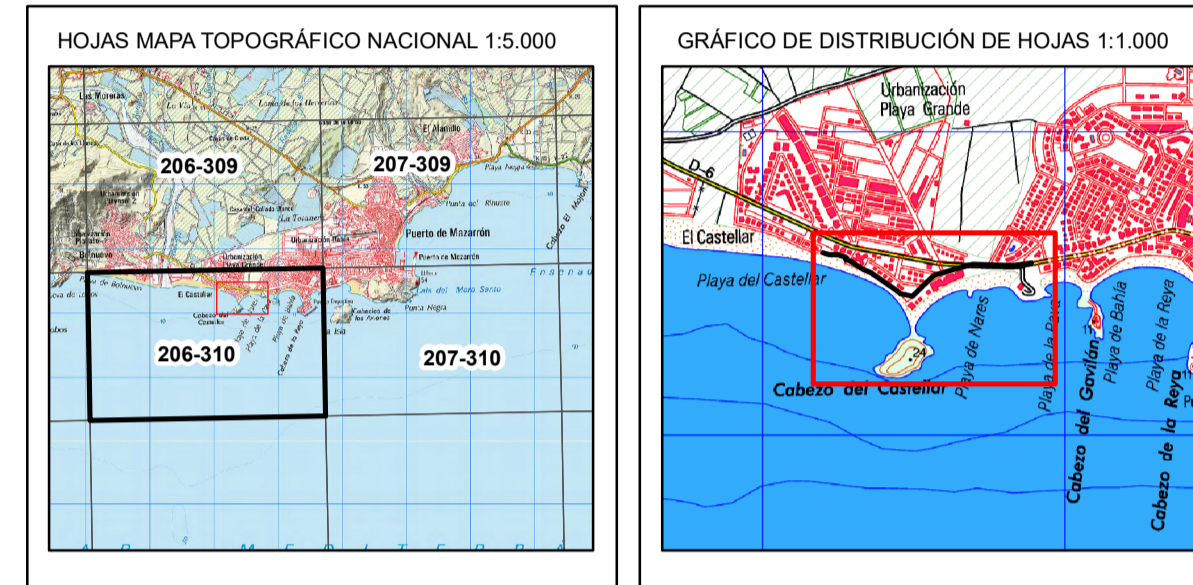

El Ingeniero Jefe de la Demarcación
 Fdo: Daniel Caballero Quirantes

VERTICES DE LA POLIGONAL DE DESLINDE			VERTICES DE LA POLIGONAL DE RIBERA DE MAR		
Num	X	Y	Num	X	Y
DP-01	651.778.251	4.158.361.075	RM-01	651.778.720	4.158.348.290
DP-02	651.715.572	4.158.350.917	RM-02	651.792.701	4.158.344.891
DP-03	651.648.661	4.158.353.519	RM-03	651.792.884	4.158.350.734
DP-04	651.682.434	4.158.356.092	RM-04	651.774.854	4.158.288.000
DP-05	651.515.063	4.158.337.021	RM-05	651.765.505	4.158.279.923
DP-06	651.455.555	4.158.321.035	RM-06	651.759.693	4.158.280.084
DP-07	651.418.875	4.158.285.071	RM-07	651.740.396	4.158.267.940
DP-08	651.383.092	4.158.249.461	RM-08	651.738.281	4.158.264.140
DP-09-RM-29	651.343.608	4.158.257.740	RM-09	651.728.094	4.158.261.921
DP-10	651.340.230	4.158.262.265	RM-10	651.722.045	4.158.271.472
DP-11	651.337.250	4.158.265.284	RM-11	651.714.086	4.158.276.247
DP-12	651.289.341	4.158.298.198	RM-12	651.707.082	4.158.291.528
DP-13	651.245.878	4.158.327.758	RM-13	651.708.196	4.158.299.680
DP-14 + RM-30	651.220.242	4.158.338.163	RM-14	651.714.870	4.158.306.658
DP-15	651.175.036	4.158.368.418	RM-15	651.725.606	4.158.308.656
DP-16 + RM-33	651.163.840	4.158.371.506	RM-16	651.742.124	4.158.328.901
DP-17	651.165.220	4.158.374.046	RM-17	651.742.124	4.158.334.187
DP-18	651.162.306	4.158.379.763	RM-18	651.630.844	4.158.338.689
DP-19	651.135.943	4.158.388.591	RM-19	651.630.609	4.158.326.579
DP-20	651.109.797	4.158.387.763	RM-20	651.592.471	4.158.326.562
DP-21	651.099.759	4.158.388.581	RM-21	651.560.572	4.158.318.315
DP-22	651.086.981	4.158.393.176	RM-22	651.520.245	4.158.305.031
			RM-23	651.452.888	4.158.288.536
			RM-24	651.438.803	4.158.259.962
			RM-25	651.417.585	4.158.274.962
			RM-26	651.397.445	4.158.258.874
			RM-27	651.369.875	4.158.239.585
			RM-28	651.364.070	4.158.233.331
			RM-31	651.161.984	4.158.361.876
			RM-32	651.160.149	4.158.364.933



INFORMACIÓN CARTOGRÁFICA

SISTEMA GEODÉSICO DE REFERENCIA: ETRS89
 SISTEMA DE REPRESENTACIÓN CARTOGRÁFICA: UTM HUSO 30
 ORIGEN DE ALTITUDES: NIVEL MEDIO DEL MAR EN ALICANTE
 COORDENADAS U.T.M. ETRS89 EN MARCO DE HOJA

VUELO FOTOGRAMÉTRICO REALIZADO EN 1989
 AEROTRIANGULACIÓN PROPIA DE ESTE LEVANTAMIENTO
 APOYO EN CAMPO REALIZADO EN 2008
 RESTITUCIÓN Y EDICIÓN REALIZADO EN 2008

SIGNOS CONVENCIONALES PARTICULARES

- LÍNEA DE COTA CERO
- LÍMITE INTERIOR DE LA RIBERA DEL MAR
- LÍNEA DE DOMINIO PÚBLICO MARÍTIMO-TERRESTRE
- LÍNEA INTERIOR SERVIDUMBRE DE PROTECCIÓN
- LÍNEA INTERIOR SERVIDUMBRE DE TRANSITO
- DELIMITACIÓN USOS DEL SUELO
- LÍNEA DE D.P.M.T. TRAMOS COLINDANTES
- LÍNEA SERV. DE PROTECCIÓN TRAMOS COLINDANTES
- VERTICES DESLINDES DE DOMINIO PÚBLICO
- VERTICES RED GEODÉSICA
- VERTICES BASES DE REPLANTEO
- LÍNEA SERV. DE TRANSITO TRAMOS COLINDANTES
- LÍMITE RIBERA DEL MAR TRAMOS COLINDANTES
- TERRENOS INNECESARIOS

SIGNOS CONVENCIONALES GENERALES

- Carretera
- Pista de Tierra
- Camino
- Senda, vía pecuaria
- Ferrocarril vía única
- Ferrocarril vía doble
- Límite de provincia
- Límite de término municipal
- Muro
- Tapia
- Alambrada, cerca metálica
- Límite de cultivo
- Soto
- Río, laguna, arroyo, vaujada
- Acequia, canal
- Desmonte, escarpado
- Curvas de nivel
- Curvas de presión
- Punto acotado, Acuicultura
- Zona arbolada, árbol aislado, palmera
- Isobatas

ESCALA 1/1.000

EQUIDISTANCIA 1m.

CONSULTOR

DIRECCIÓN GENERAL DE LA COSTA Y EL MAR
Demarcación de Costas en Murcia
DESLINDE DEL DOMINIO PÚBLICO MARÍTIMO TERRESTRE
TRAMO: DESDE PLAYA DEL CASTELLAR A PLAYA DE NARES
PROYECTO DE DESLINDE
TÉRMINO MUNICIPAL DE MAZARRÓN

PLANO Nº 3	HOJA Nº 1 DE 1	PLANO CATASTRO	REFERENCIA SERVICIO: DES0121/30/0001	EXPEDIENTE OUMA: DES0121/30/0001
------------	----------------	----------------	--------------------------------------	----------------------------------

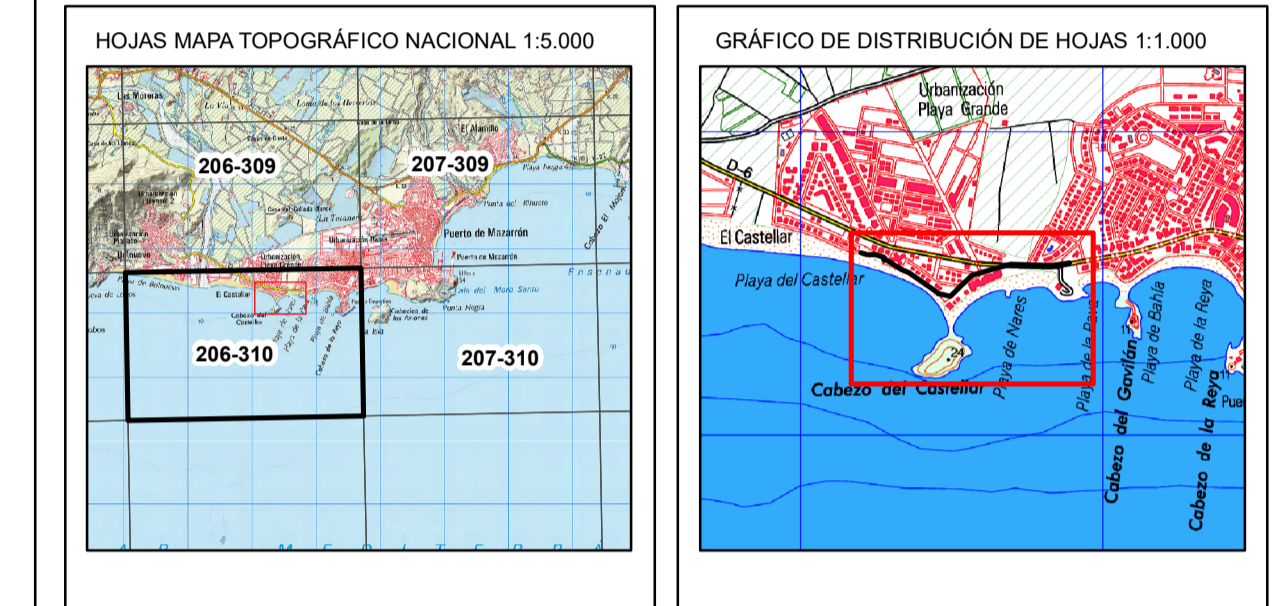

El Ingeniero Jefe de la Demarcación

Fdo: Daniel Caballero Quirantes

VERTICES DE LA POLIGONAL DE DESLINDE			VERTICES DE LA POLIGONAL DE RIBERA DE MAR		
Num	X	Y	Num	X	Y
DP-01	651.778.251	4.158.361.075	RM-01	651.778.720	4.158.348.290
DP-02	651.715.572	4.158.350.917	RM-02	651.792.701	4.158.344.891
DP-03	651.646.661	4.158.353.519	RM-03	651.792.884	4.158.350.734
DP-04	651.582.434	4.158.356.092	RM-04	651.774.854	4.158.288.000
DP-05	651.515.063	4.158.337.021	RM-05	651.765.505	4.158.279.023
DP-06	651.455.555	4.158.321.035	RM-06	651.759.693	4.158.280.084
DP-07	651.418.875	4.158.285.071	RM-07	651.740.396	4.158.267.940
DP-08	651.383.092	4.158.249.461	RM-08	651.738.281	4.158.264.140
DP-09-RM-29	651.343.608	4.158.257.740	RM-09	651.728.094	4.158.261.921
DP-10	651.340.230	4.158.262.265	RM-10	651.722.045	4.158.271.472
DP-11	651.337.250	4.158.265.284	RM-11	651.714.086	4.158.276.247
DP-12	651.289.341	4.158.298.198	RM-12	651.707.082	4.158.291.528
DP-13	651.245.878	4.158.327.758	RM-13	651.708.196	4.158.299.680
DP-14 + RM-30	651.220.342	4.158.338.163	RM-14	651.714.870	4.158.306.658
DP-15	651.175.036	4.158.368.418	RM-15	651.725.606	4.158.308.656
DP-16 + RM-33	651.163.840	4.158.371.506	RM-16	651.742.125	4.158.326.901
DP-17	651.165.220	4.158.374.046	RM-17	651.742.124	4.158.334.187
DP-18	651.162.306	4.158.379.763	RM-18	651.630.844	4.158.338.689
DP-19	651.135.943	4.158.388.591	RM-19	651.630.609	4.158.326.579
DP-20	651.109.797	4.158.387.763	RM-20	651.592.471	4.158.326.562
DP-21	651.099.759	4.158.388.581	RM-21	651.560.572	4.158.318.315
DP-22	651.086.981	4.158.393.176	RM-22	651.520.245	4.158.305.031
			RM-23	651.452.888	4.158.289.536
			RM-24	651.436.803	4.158.259.962
			RM-25	651.417.585	4.158.274.962
			RM-26	651.397.445	4.158.258.874
			RM-27	651.369.875	4.158.239.585
			RM-28	651.354.070	4.158.230.331
			RM-31	651.161.984	4.158.361.876
			RM-32	651.160.149	4.158.364.933

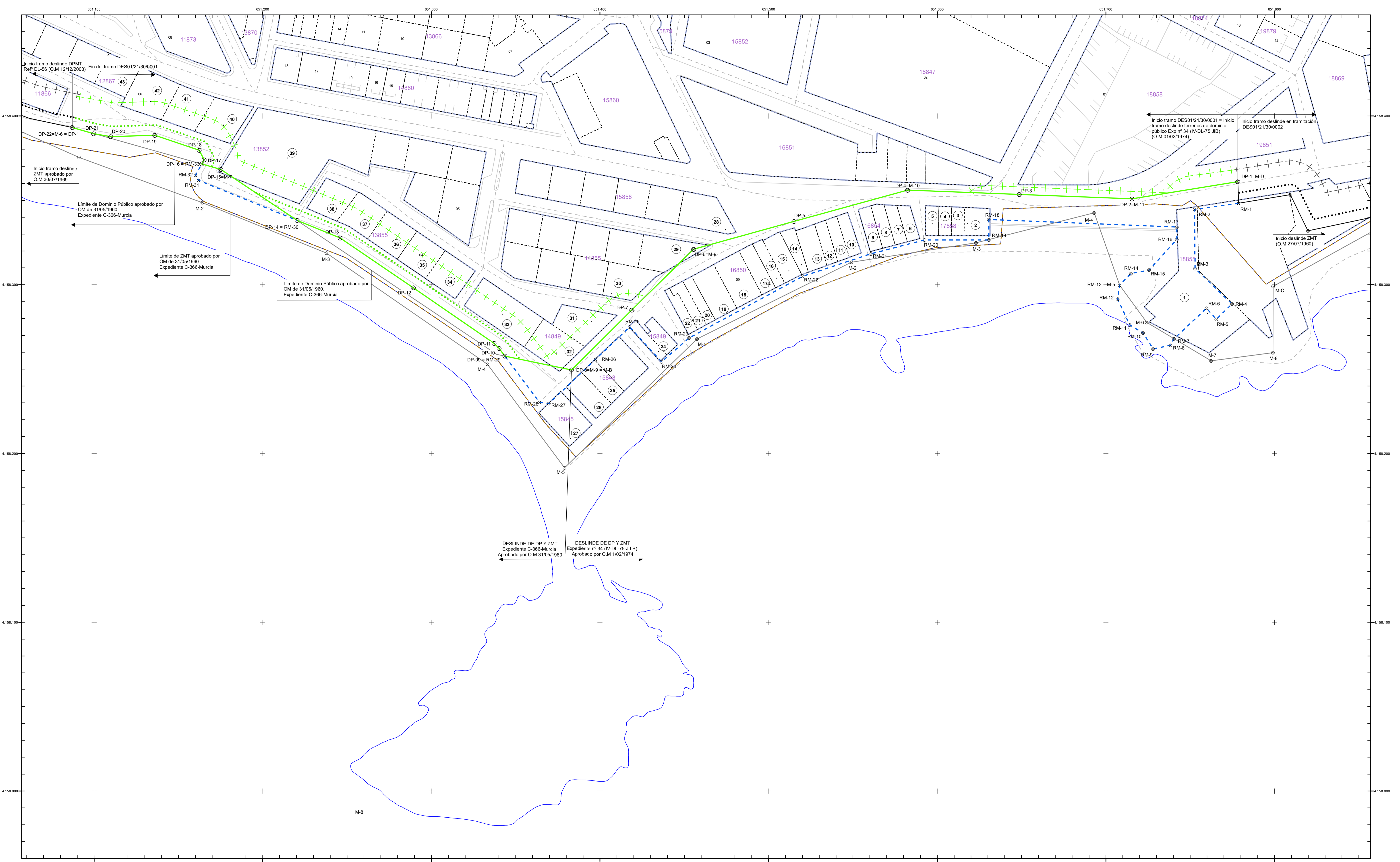

INFORMACIÓN CARTOGRÁFICA

SISTEMA GEODÉSICO DE REFERENCIA: ETRS89
 SISTEMA DE REPRESENTACIÓN CARTOGRÁFICA: UTM HUSO 30
 ORIGEN DE ALTITUDES: NIVEL MEDIO DEL MAR EN ALICANTE
 COORDENADAS U.T.M. ETRS89 EN MARCO DE HOJA

SIGNOS CONVENCIONALES PARTICULARES

- LINEA DE COTA CERO
- LÍMITE INTERIOR DE LA RIBERA DEL MAR
- LINEA DE DOMINIO PÚBLICO MARÍTIMO-TERRESTRE
- LINEA INTERIOR SERVIDUMBRE DE PROTECCIÓN
- LINEA INTERIOR SERVIDUMBRE DE TRANSITO
- DELIMITACIÓN USOS DEL SUELO
- LINEA SERV. DE PROTECCIÓN TRAMOS COLINDANTES

SIGNOS CONVENCIONALES GENERALES

- + + + LÍMITES ADMINISTRATIVOS
- LÍMITE SUELO URBANO
- MANZANA / POLIGONO
- PARCELA
- CONSTRUCCIÓN/SUBPARCELA
- MOBILIARIO URBANO
- HIDROLOGÍA
- ZONA VERDE
- ⊗ VERTICES DESLINDES DE DOMINIO PÚBLICO
- △ VERTICES RED GEODÉSICA
- △ VERTICES BASES DE REPLANTEO
- LINEA SERV. DE TRANSITO TRAMOS COLINDANTES
- LÍMITE RIBERA DEL MAR TRAMOS COLINDANTES
- Ⓢ PARCELA DE DESLINDE
- PARCELAS RÚSTICAS
- CONSTRUCCIÓN SOBRE RASANTE
- CONSTRUCCIÓN BAJO RASANTE
- SOLARES Y PATIOS
- JARDINES Y ZONAS DEPORTIVAS
- PISCINAS Y ESTANQUES
- PARCELAS RÚSTICAS URBANIZABLES

016 POLIGONO
93985 MANZANA
15 PARCELA URBANA
33 PARCELA RÚSTICA
-I+VII CONSTRUCCIONES
a, b, c SUBPARCELAS
5A Nº DE POLICÍA

ESCALA 1/1.000

CONSULTOR: **Tragsatec**

DESLINDE DEL DOMINIO PÚBLICO MARÍTIMO TERRESTRE

TRAMO:

DESDE PLAYA DEL CASTELLAR A PLAYA DE NARES

PROYECTO DE DESLINDE

TÉRMINO MUNICIPAL DE MAZARRÓN

HITO DE HORMIGÓN TIPO I

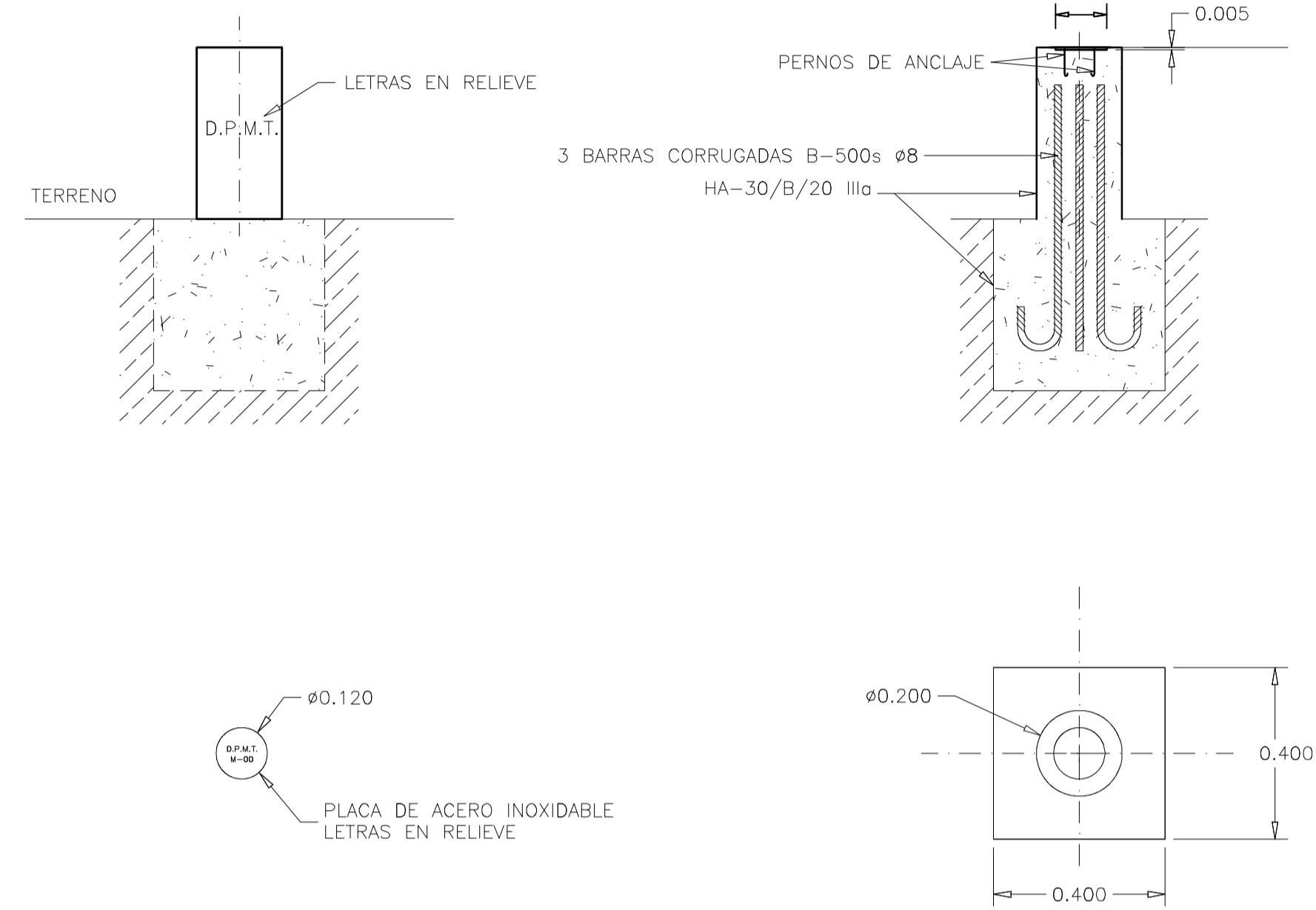

HITO DE HORMIGÓN TIPO II

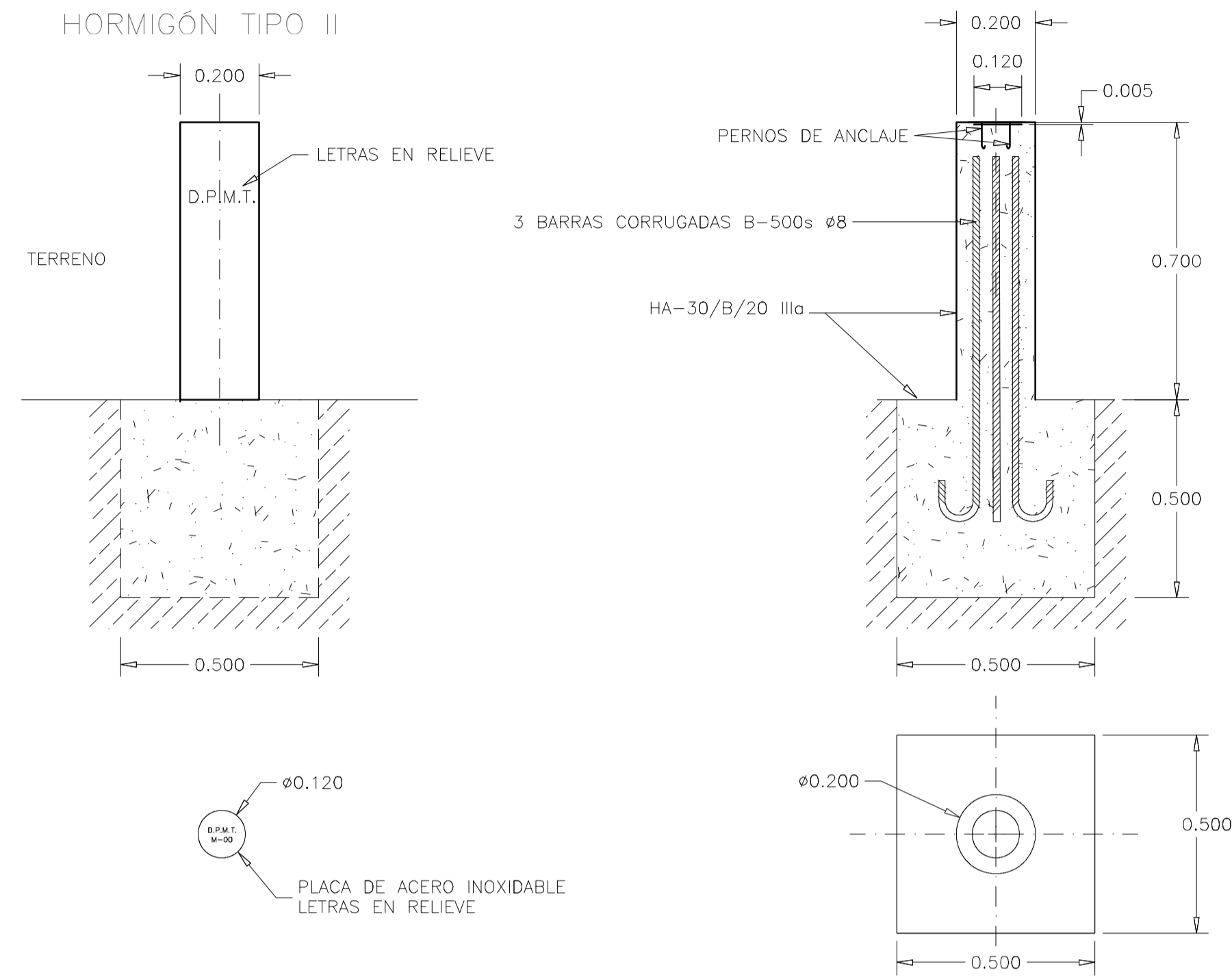

PLACA DE ACERO TIPO III

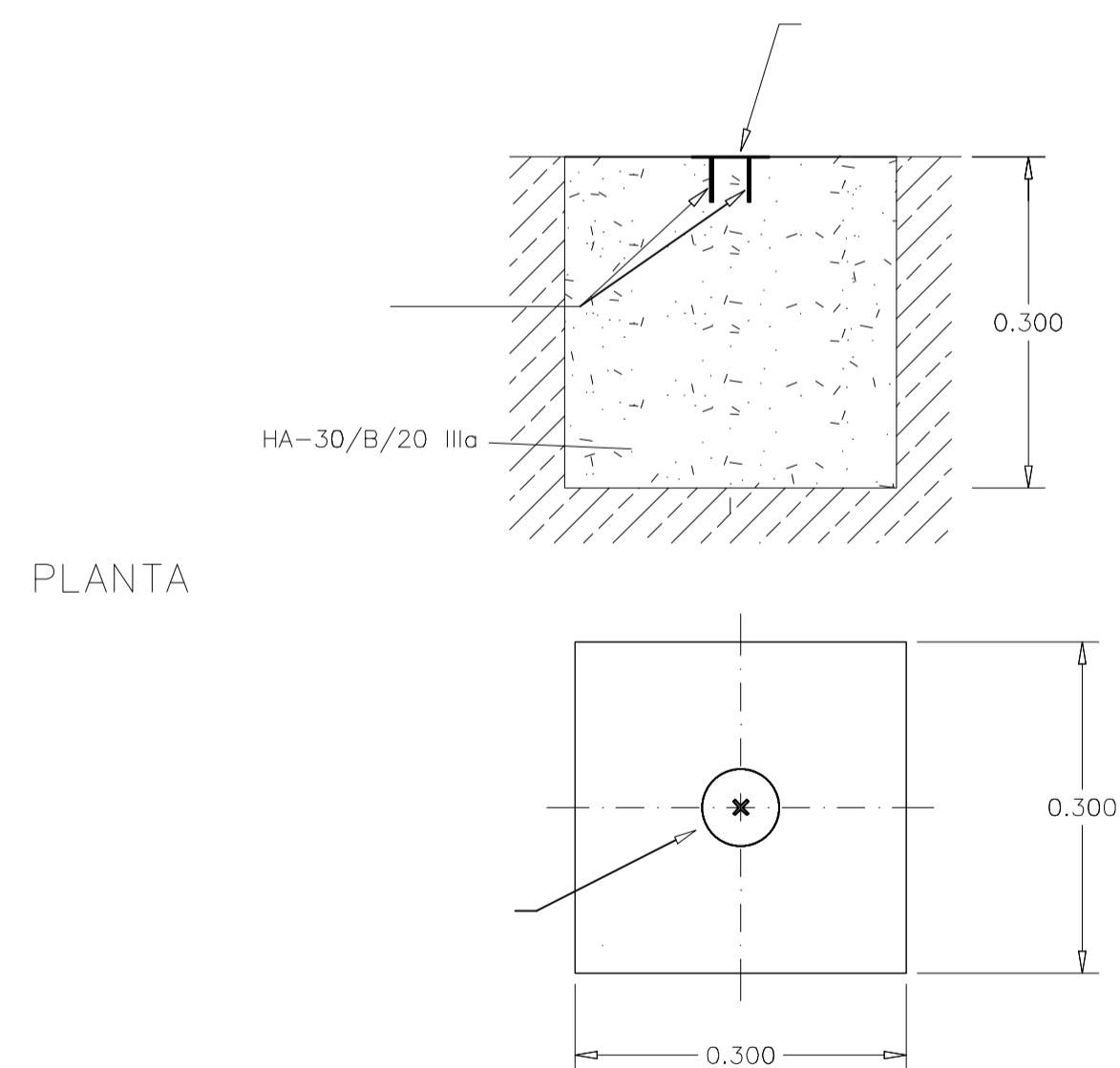

HITO DE ACERO TIPO IV

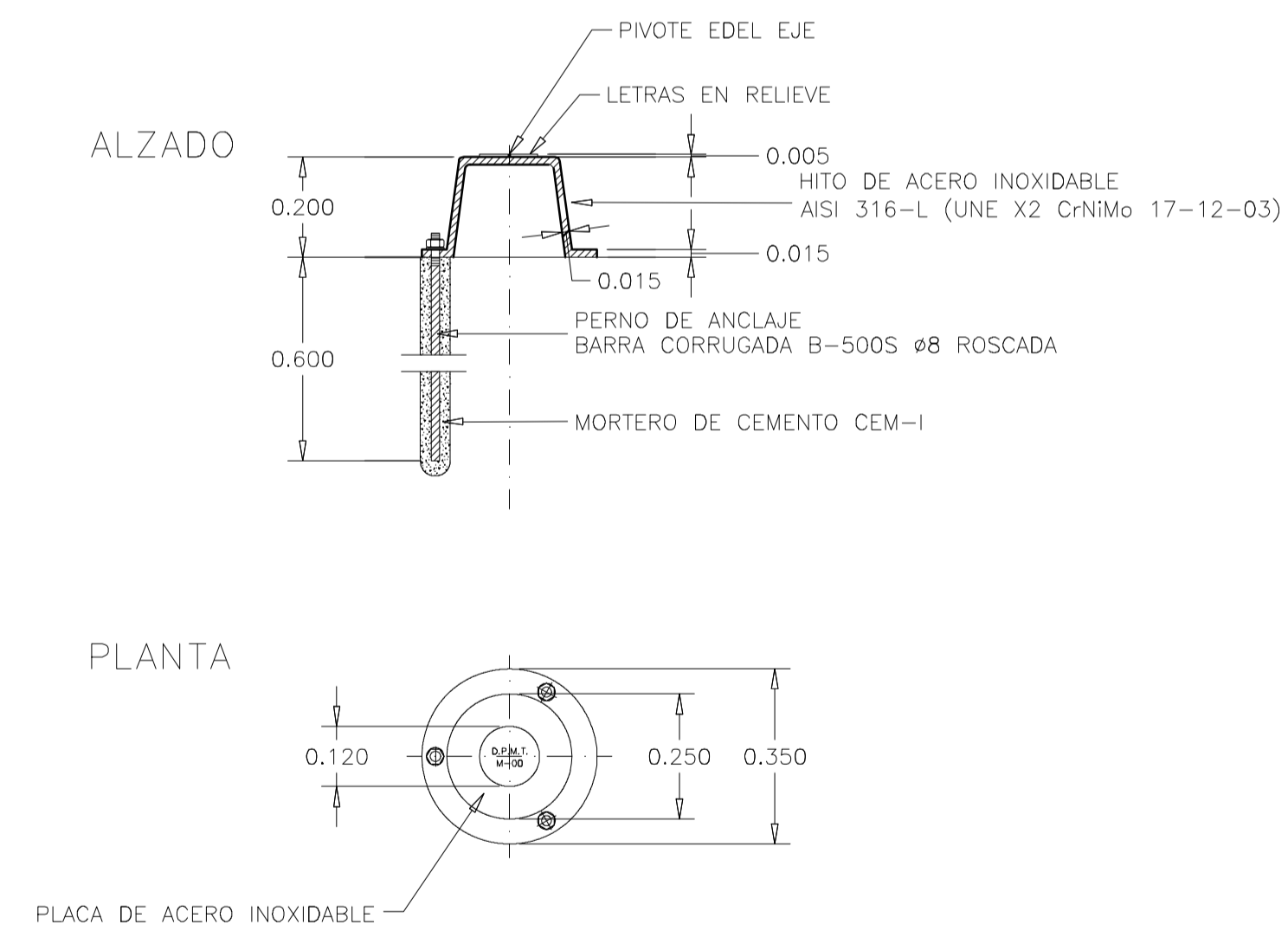

Las cotas están expresadas en mm

TIPOLOGIA DE HITOS		
TIPO	VERTICES	TOTAL
TIPO III	DP-1 AL DP-22	22

PLANO Nº	PLANO	REFERENCIA SERVICIO	EXPEDIENTE DUNA
4	MODELO DE HITOS	DES01/21/30/0001	DES01/21/30/0001
ESCALA		El Ingeniero Jefe de la Demarcación	
SIN ESCALA			
CONSULTOR:		Fdo: Daniel Caballero Quirantes	
			