

694.000

695.000

696.000

697.000

698.000

699.000

Ortoimagen 2022

4.178.000

4.177.000

4.176.000

4.175.000

4.174.000

4.173.000

4.172.000

4.171.000

4.178.000

4.177.000

4.176.000

4.175.000

4.174.000

4.173.000

4.172.000

4.171.000



Leyenda

- Boyas vértice
- Polígono exclusión
- Área exclusión

694.000

695.000

696.000

697.000

698.000

699.000



Región de Murcia

Dirección General de Patrimonio Natural y Acción Climática

Consejería de Medio Ambiente, Universidades, Investigación y Mar Menor

Proyecto de instalación de boyas de señalización para exclusión de fondeos por presencia de *Pinna nobilis* en el Mar Menor

Plano nº 1

Ortofotografía 2022

Febrero 2024

Zona de exclusión de fondeo

Escala 1:35.000

694.000

695.000

696.000

697.000

698.000

699.000

4.178.000

4.177.000

4.176.000

4.175.000

4.174.000

4.173.000

4.172.000

4.171.000

4.178.000

4.177.000

4.176.000

4.175.000

4.174.000

4.173.000

4.172.000

4.171.000



Ortoimagen 2022





Región de Murcia

Febrero 2024

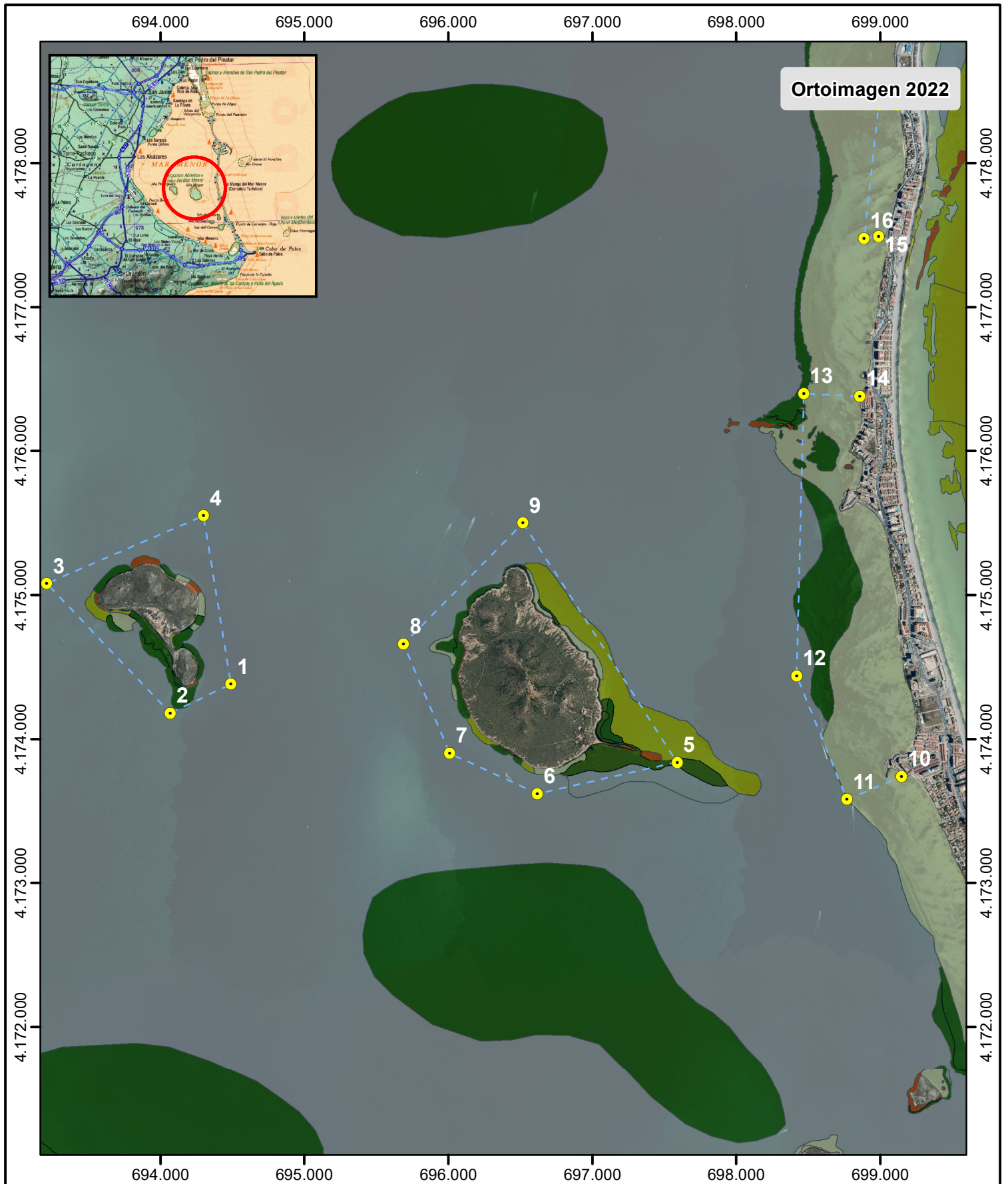
Dirección General de Patrimonio Natural y Acción Climática Consejería de Medio Ambiente, Universidades, Investigación y Mar Menor	
Proyecto de instalación de boyas de señalización para exclusión de fondeos por presencia de Pinna nobilis en el Mar Menor	
Ortofotografía 2022	
Posición de la zona de exclusión de fondeo con respecto al DPMT	
Plano nº 2	Escala 1:35.000





 Región de Murcia	Dirección General de Patrimonio Natural y Acción Climática Consejería de Medio Ambiente, Universidades, Investigación y Mar Menor	
	Proyecto de instalación de boyas de señalización para exclusión de fondeos por presencia de Pinna nobilis en el Mar Menor	
	Ortofotografía 2022	
Febrero 2024	Biocenosis	Plano nº 3 Escala 1:35.000

Medidas urgentes de protección de la Nacra (*Pinna nobilis*) en el Mar Menor

Polígonos de exclusión de fondeo

Leyenda

-  Vértices de Polígonos de Exclusión
-  Líneas de perímetro balizado

Polígono	Vértice	Coordenadas				
		UTM (ETRS89)		Geográficas (WGS84)		
		X	Y	Longitud	Latitud	
Isla Perdiguera	1	694.490	4.174.380	-0,793998	37,696031	0°47'38,39"O 37°41'45,71"N
	2	694.070	4.174.180	-0,798812	37,694319	0°47'55,72"O 37°41'39,55"N
	3	693.210	4.175.080	-0,808321	37,702607	0°48'29,96"O 37°42'09,38"N
	4	694.300	4.175.550	-0,795840	37,706609	0°47'45,02"O 37°42'23,79"N
Isla Mayor	5	697.590	4.173.840	-0,795008	37,690505	0°45'32,43"O 37°41'25,82"N
	6	696.620	4.173.620	-0,770061	37,688732	0°46'12,22"O 37°41'19,43"N
	7	696.010	4.173.900	-0,776899	37,691384	0°46'36,84"O 37°41'28,98"N
	8	695.690	4.174.660	-0,780321	37,698298	0°46'49,16"O 37°41'53,87"N
	9	696.520	4.175.500	-0,770687	37,705686	0°46'14,47"O 37°42'20,47"N
Punta del Galán - Pedruchillo	10	699.150	4.173.740	-0,741354	37,689267	0°44'28,88"O 37°41'21,36"N
	11	698.770	4.173.580	-0,745705	37,687908	0°44'44,54"O 37°41'16,47"N
	12	698.420	4.174.440	-0,749437	37,695729	0°44'57,97"O 37°41'44,63"N
	13	696.470	4.176.400	-0,748336	37,713371	0°44'54,01"O 37°42'48,14"N
Matas Gordas	14	698.860	4.176.380	-0,743920	37,713106	0°44'38,11"O 37°42'47,18"N
	15	698.990	4.177.490	-0,742143	37,723075	0°44'31,71"O 37°43'23,07"N
	16	698.890	4.177.480	-0,743280	37,723007	0°44'35,81"O 37°43'22,82"N
	17	698.990	4.178.400	-0,741894	37,731271	0°44'30,82"O 37°43'52,58"N
	18	699.120	4.178.400	-0,740420	37,731243	0°44'25,51"O 37°43'52,47"N

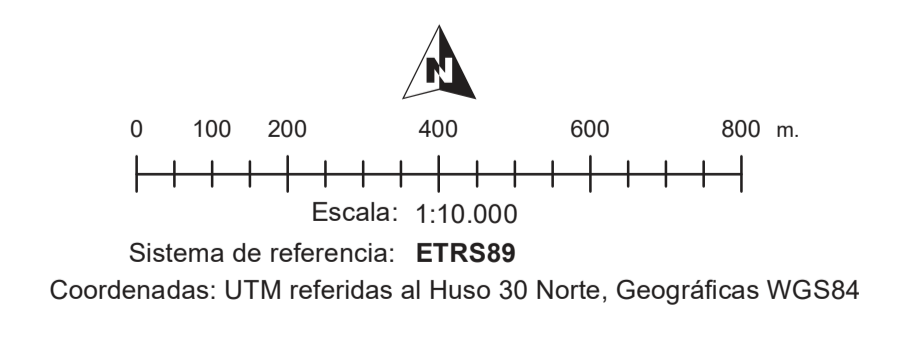
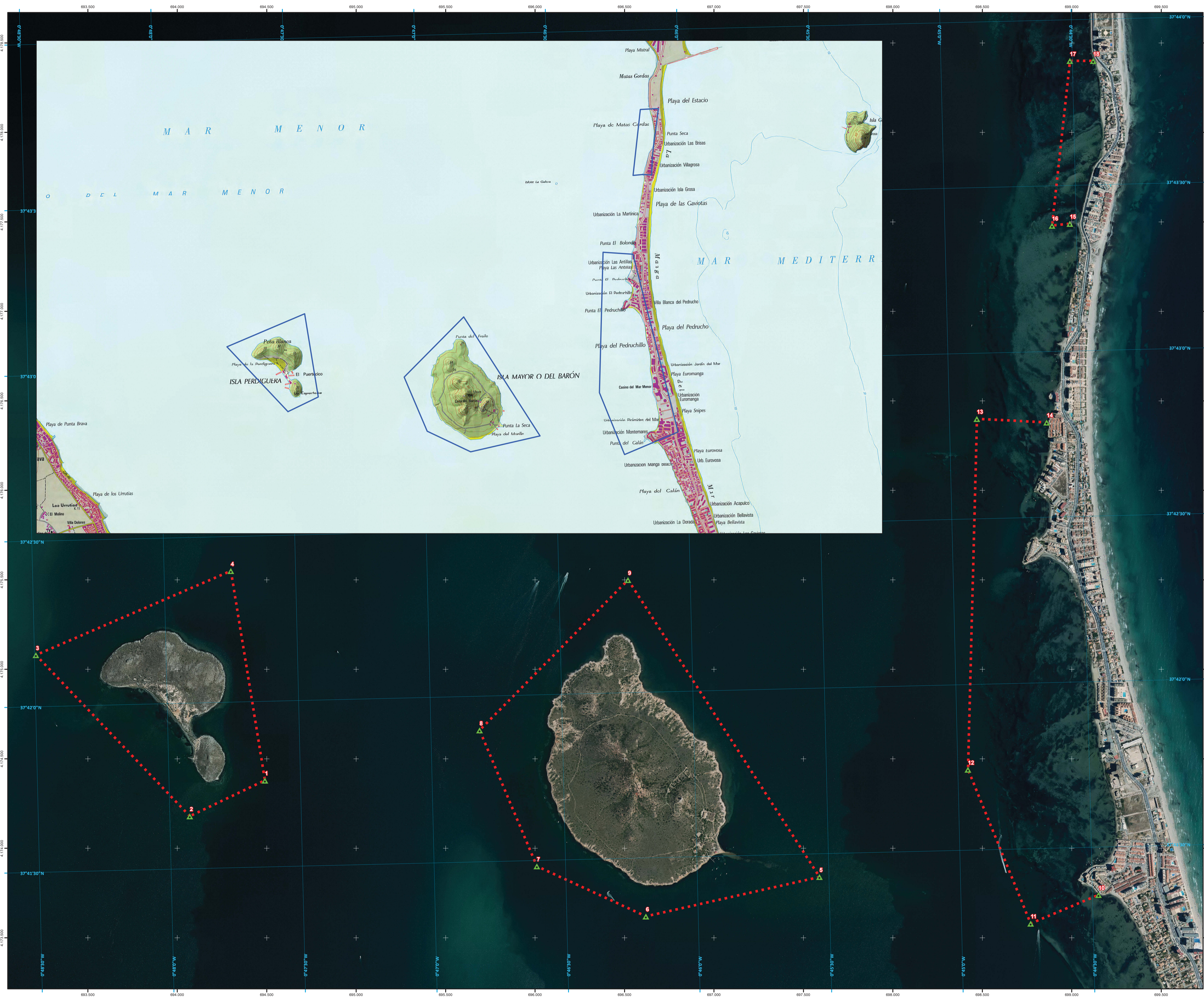

Isla Perdiguera

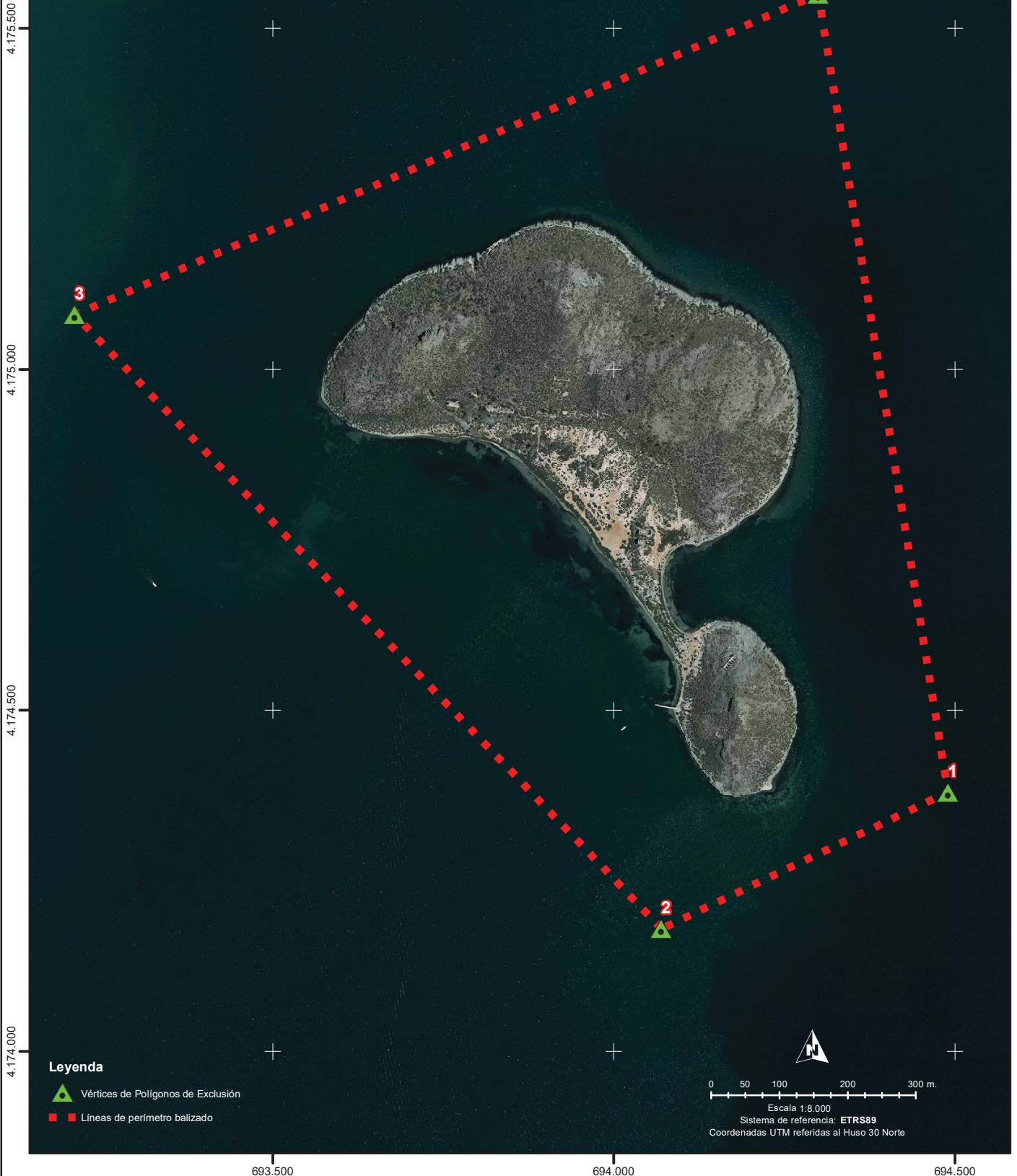

Región de Murcia
 Consejería de Medio Ambiente, Mar Menor,
 Universidades e Investigación
 Dirección General de Medio Natural

**Medidas urgentes de
 protección de la Nacra
 (*Pinna nobilis*) en el
 Mar Menor**

Polígonos de exclusión de fondeo

Polígono	Vértice	Coordenadas				
		UTM (ETRS89)		Geográficas (WGS84)		
		X	Y	Longitud	Latitud	
Isla Perdiguera	1	694.490	4.174.380	-0,793998	37,696031	0°47'38,39"O 37°41'45,71"N
	2	694.070	4.174.180	-0,798812	37,694319	0°47'55,72"O 37°41'39,55"N
	3	693.210	4.175.080	-0,808321	37,702607	0°48'29,96"O 37°42'09,38"N
	4	694.300	4.175.550	-0,795840	37,706609	0°47'45,02"O 37°42'23,79"N



Isla Mayor

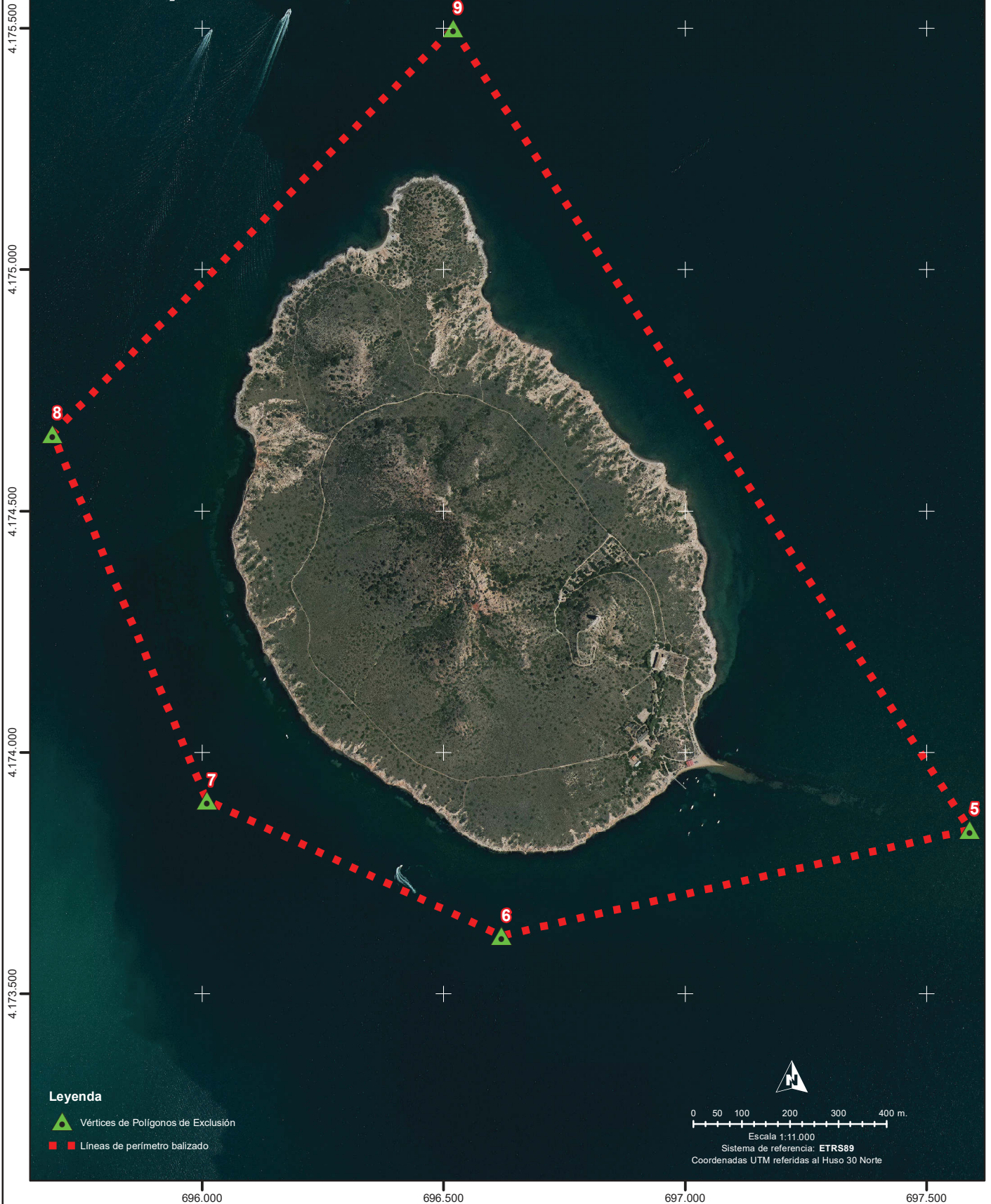

Polígonos de exclusión de fondo

Polígono	Vértice	Coordenadas				
		UTM (ETRS89)		Geográficas (WGS84)		
		X	Y	Longitud	Latitud	
Isla Mayor	5	697.590	4.173.840	-0,759008	37,690505	0°45'32,43"O 37°41'25,82"N
	6	696.620	4.173.620	-0,770061	37,688732	0°46'12,22"O 37°41'19,43"N
	7	696.010	4.173.900	-0,776899	37,691384	0°46'36,84"O 37°41'28,98"N
	8	695.690	4.174.660	-0,780321	37,698298	0°46'49,16"O 37°41'53,87"N
	9	696.520	4.175.500	-0,770687	37,705686	0°46'14,47"O 37°42'20,47"N





Región de Murcia
 Consejería de Medio Ambiente, Mar Menor,
 Universidades e Investigación
 Dirección General de Medio Natural

**Medidas urgentes de
 protección de la Nacra
 (Pinna nobilis) en el
 Mar Menor**

Punta del Galán - Pedruchillo

4.176.500
4.176.000
4.175.500
4.175.000
4.174.500
4.174.000
4.173.500

- Leyenda**
-  Vértices de Polígonos de Exclusión
 -  Líneas de perímetro balizado

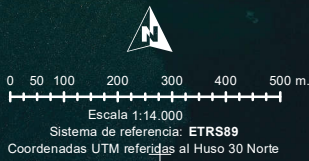

698.000 698.500 699.000 699.500 700.000

Polígonos de exclusión de fondeo

Polígono	Vértice	Coordenadas				
		UTM (ETRS89)		Geográficas (WGS84)		
		X	Y	Longitud	Latitud	
Punta del Galán - Pedruchillo	10	699.150	4.173.740	-0,741354	37,689267	0°44'28,88"O 37°41'21,36"N
	11	698.770	4.173.580	-0,745705	37,687908	0°44'44,54"O 37°41'16,47"N
	12	698.420	4.174.440	-0,749437	37,695729	0°44'57,97"O 37°41'44,63"N
	13	698.470	4.176.400	-0,748336	37,713371	0°44'54,01"O 37°42'48,14"N
	14	698.860	4.176.380	-0,743920	37,713106	0°44'38,11"O 37°42'47,18"N

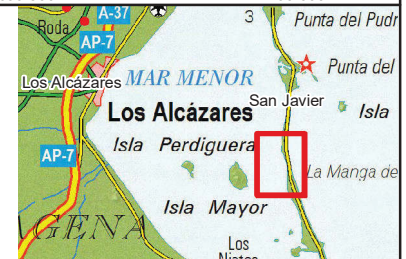

Región de Murcia
 Consejería de Medio Ambiente, Mar Menor,
 Universidades e Investigación
 Dirección General de Medio Natural

Medidas urgentes de protección de la Nacra (*Pinna nobilis*) en el Mar Menor

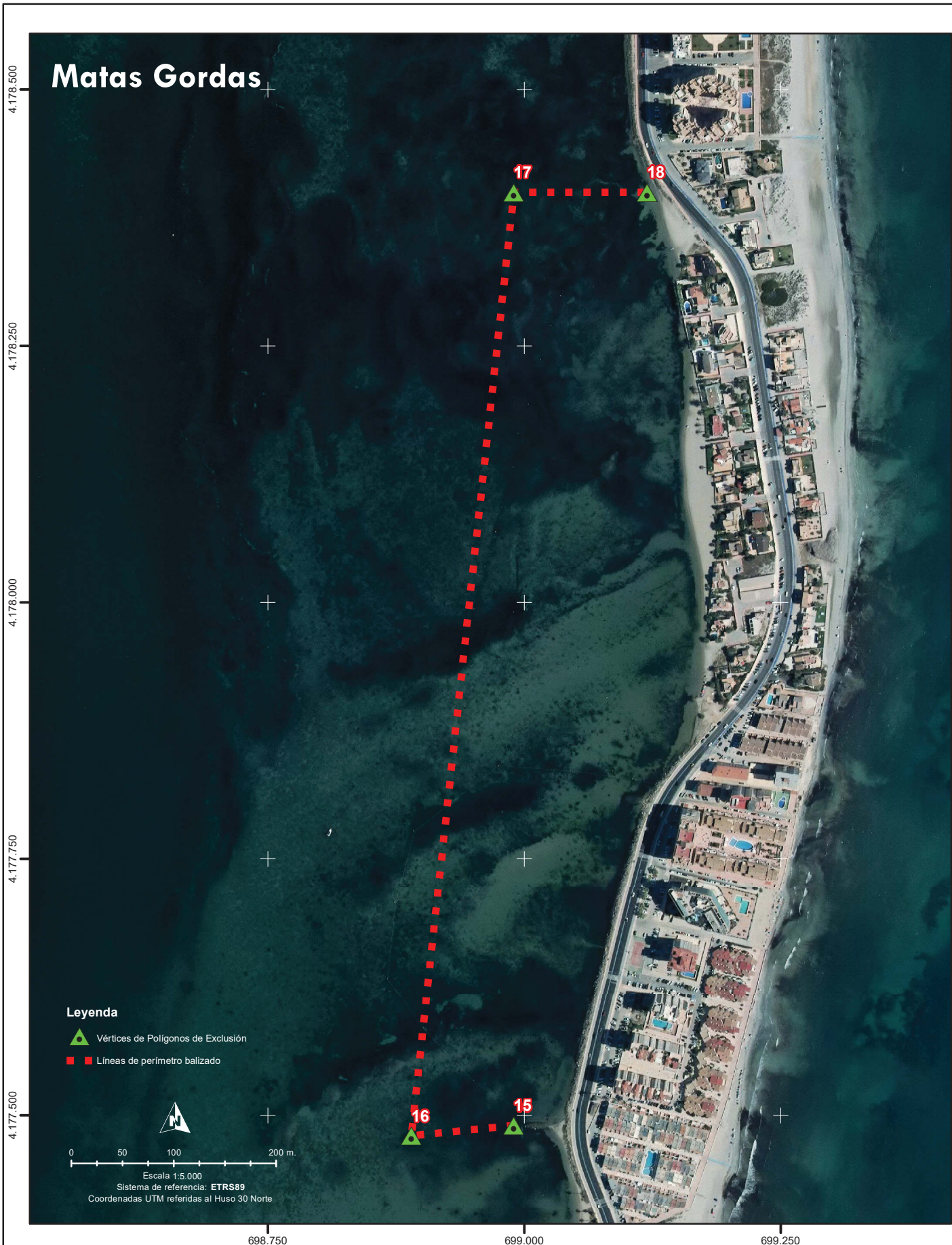

Polígonos de exclusión de fondo

Polígono	Vértice	Coordenadas					
		UTM (ETRS89)		Geográficas (WGS84)			
		X	Y	Longitud	Latitud		
Matas Gordas	15	698.990	4.177.490	-0,742143	37,723075	0°44'31,71"O	37°43'23,07"N
	16	698.890	4.177.480	-0,743280	37,723007	0°44'35,81"O	37°43'22,82"N
	17	698.990	4.178.400	-0,741894	37,731271	0°44'30,82"O	37°43'52,58"N
	18	699.120	4.178.400	-0,740420	37,731243	0°44'25,51"O	37°43'52,47"N



Región de Murcia
 Consejería de Medio Ambiente, Mar Menor,
 Universidades e Investigación
 Dirección General de Medio Natural

**Medidas urgentes de
 protección de la Nacra
 (Pinna nobilis) en el
 Mar Menor**