



INFORME DE LA VIGILANCIA DE COSTAS

ASUNTO	ESTADO ACTUAL INSTALACIONES
REFERENCIA	C-07/91

INFORME
Habiendo sido solicitada la prórroga de la concesión de referencia C-07/91 para ocupación de DPMT con destino a <<ENCAUZAMIENTO DEL ARROYO OLGA TRATAMIENTO DE ZONA VERDE COLINDANTE>>, se adjunta plano con la situación aproximada de los elementos de mobiliario urbano existentes así como fotografías en las que se puede ver estado actual de las instalaciones.

SITUACIÓN	
LUGAR	Encauzamiento del arroyo Olga
TM	Navia
REF. DESLINDE	DL-47-AS O.M. 18/07/1994
SITUACIÓN (DPMT, SP, ST)	DPMT

DOCUMENTACIÓN COMPLEMENTARIA	
FOTOGRAFÍAS	SI
PLANOS	DESLINDE Y SITUACIÓN
ANEXOS	-
ESQUEMAS	-

El Vigilante de Costas

Fdo. (78434) 4923827

La Agente Medioambiental

Fdo. DGSC 7969

En Tapia de Casariego, a 20 de febrero de 2024

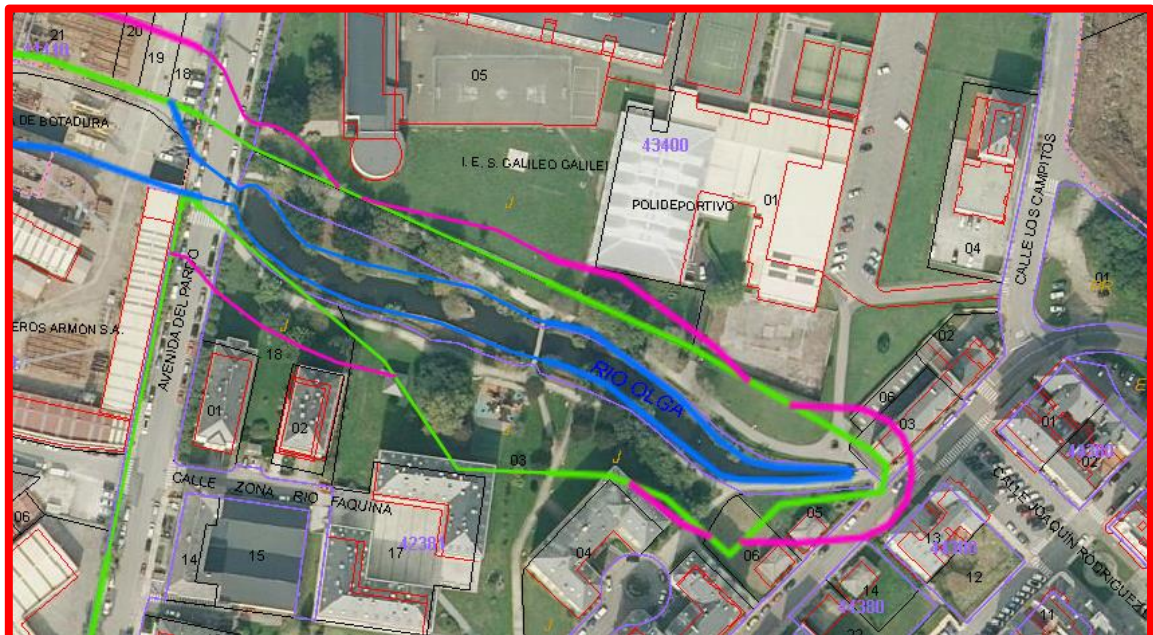
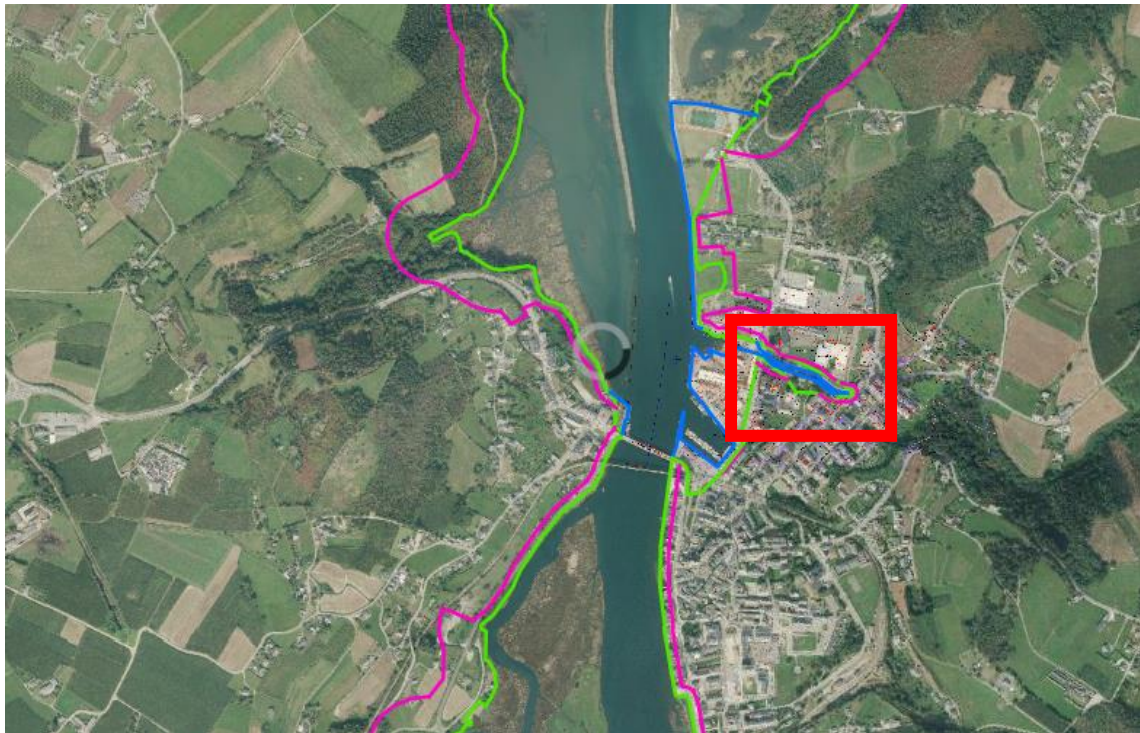

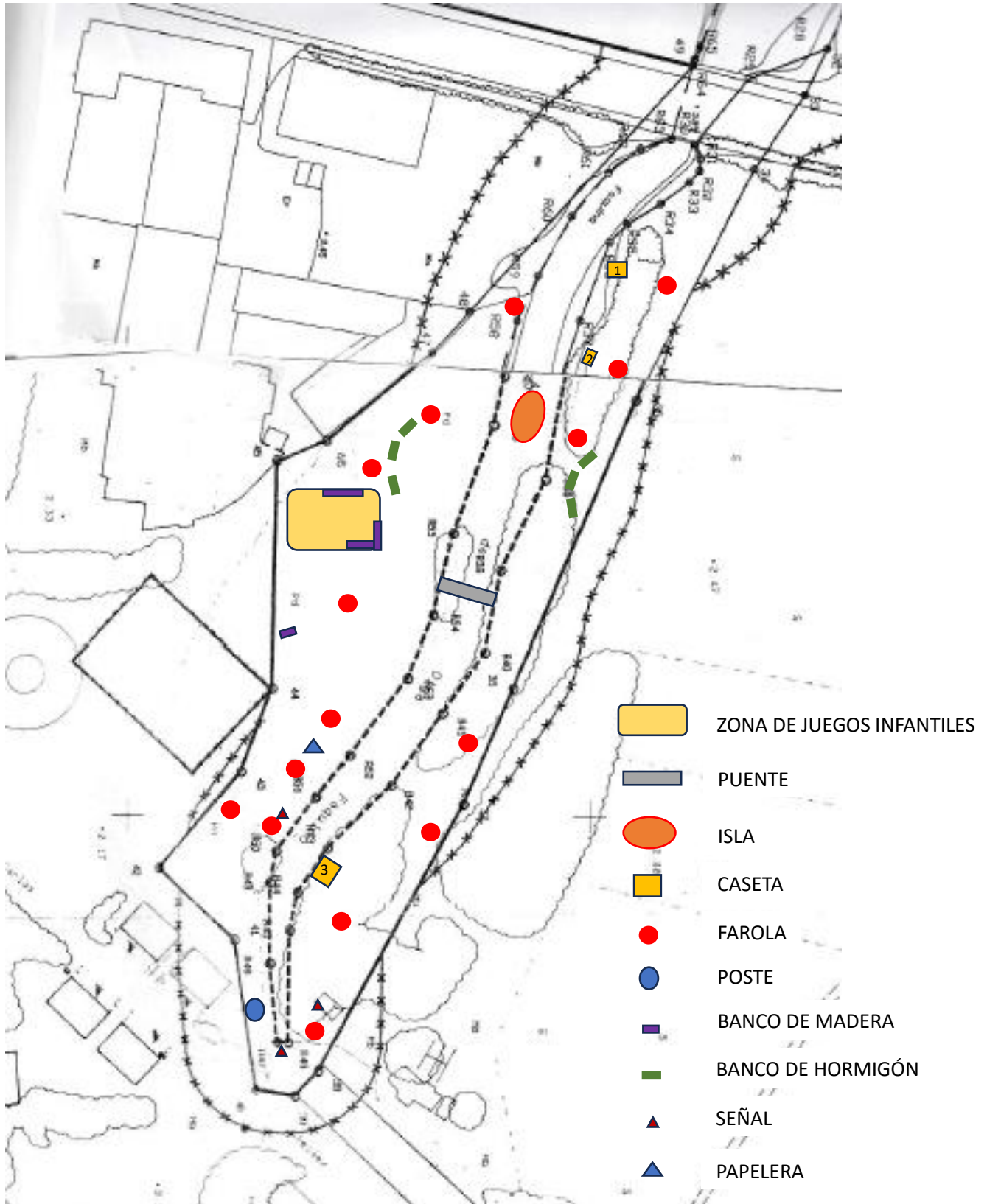



2. POSTE



3. DETALLE FAROLA



4. PAPELERA



5. VALLADO PERIMETRAL



6. BANCO DE MADERA



7. VISTA GENERAL



8. BANCOS DE MADERA Y ZONA DE JUEGOS



9. PUENTE



10. DETALLE PUENTE



11. DETALLE PUENTE



12. BANCOS DE HORMIGÓN



13. BANCOS DE MADERA EN ZONA DE JUEGOS



14. BANCOS DE MADERA EN ZONA DE JUEGOS



15. ISLA FOTOGRAFIADA DESDE LA MARGEN IZQUIERDA DEL ARROYO



16. ISLA FOTOGRAFIADA DESDE EL PUENTE



17. ISLA FOTOGRAFIADA DESDE EL PUENTE



18. VISTA GENERAL



19. EXTREMO OESTE DEL LÍMITE DE LA CONCESIÓN



20. CASETA PARA PATOS 1



21. CASETA 1



22. VISTA GENERAL EXTREMO NORTE DE LA CONCESIÓN



23. CASETA 2



24. BANCOS DE HORMIGÓN



25. ISLA FOTOGRAFIADA DESDE LA MARGEN DERECHA DEL ARROYO



26. PUENTE FOTOGRAFIADO DESDE LA MARGEN DERECHA DEL ARROYO



27. VISTA GENERAL



28. CASETA 3



29. CASETA 3



30. SEÑAL SITUADA EN EL EXTREMO ESTE DE LA CONCESIÓN



31. SEÑAL SITUADA EN EL EXTREMO ESTE DE LA CONCESIÓN