

Documento nº 2

PLANOS

1	15 MAR.2024	ENTREGA
REV.	FECHA	DESCRIPCIÓN

EMISIONES		
PROMOTOR:	CLUB NAUTICO OLIVA	

INGENIERO DE CAMINOS, CAÑALES Y PUERTOS.		
DAVID MARTÍNEZ CODINA		
nº col.: 17.245		
Avda. San Luis 142, 28033 MADRID		
Mov. 620 25 25 46 Tlf. (+34) 91 1693735		

PROYECTO DE DRAGADO		
DEL PUERTO DEPORTIVO DE OLIVA		
Y POSTERIOR COLOCACIÓN		
EN PLAYAS DEL MATERIAL DRAGADO		
"CLUB NAUTICO DE OLIVA"		
OLIVA (VALENCIA)		
DARSENA LA GOLETA		

CARTA NÁUTICA 1		
ESCALA	Nº PROYECTO	NÚMERO PLANO
E:1/200.000	03/032024	1.1
DIN A1		

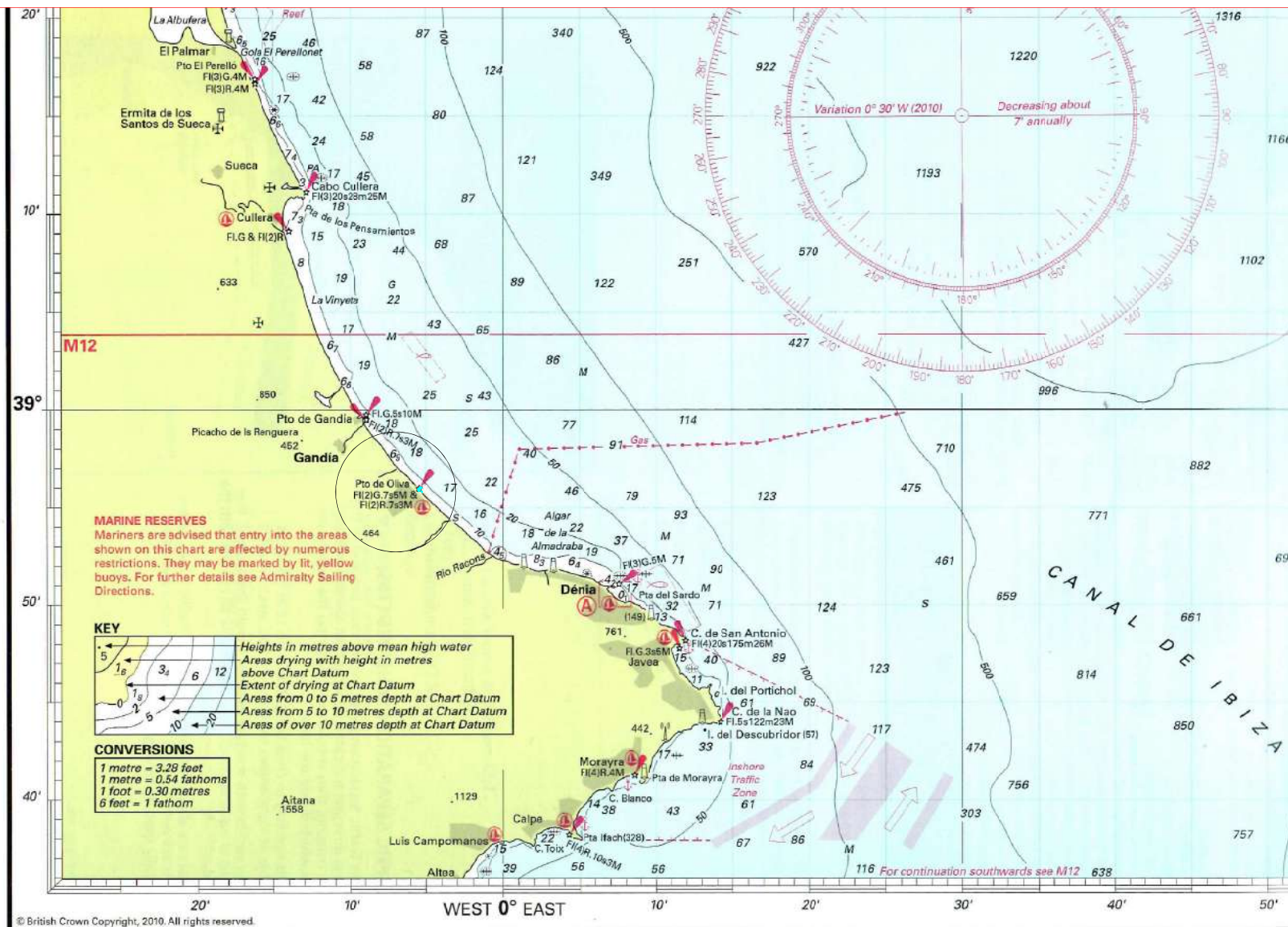

Printed and corrected to February 2010

This product has been derived in part from material obtained from the UK Hydrographic Office with the permission of the UK Hydrographic Office, Her Majesty's Stationery Office and Instituto Hidrográfico de la Marina, Cadiz.

Printed and Pt

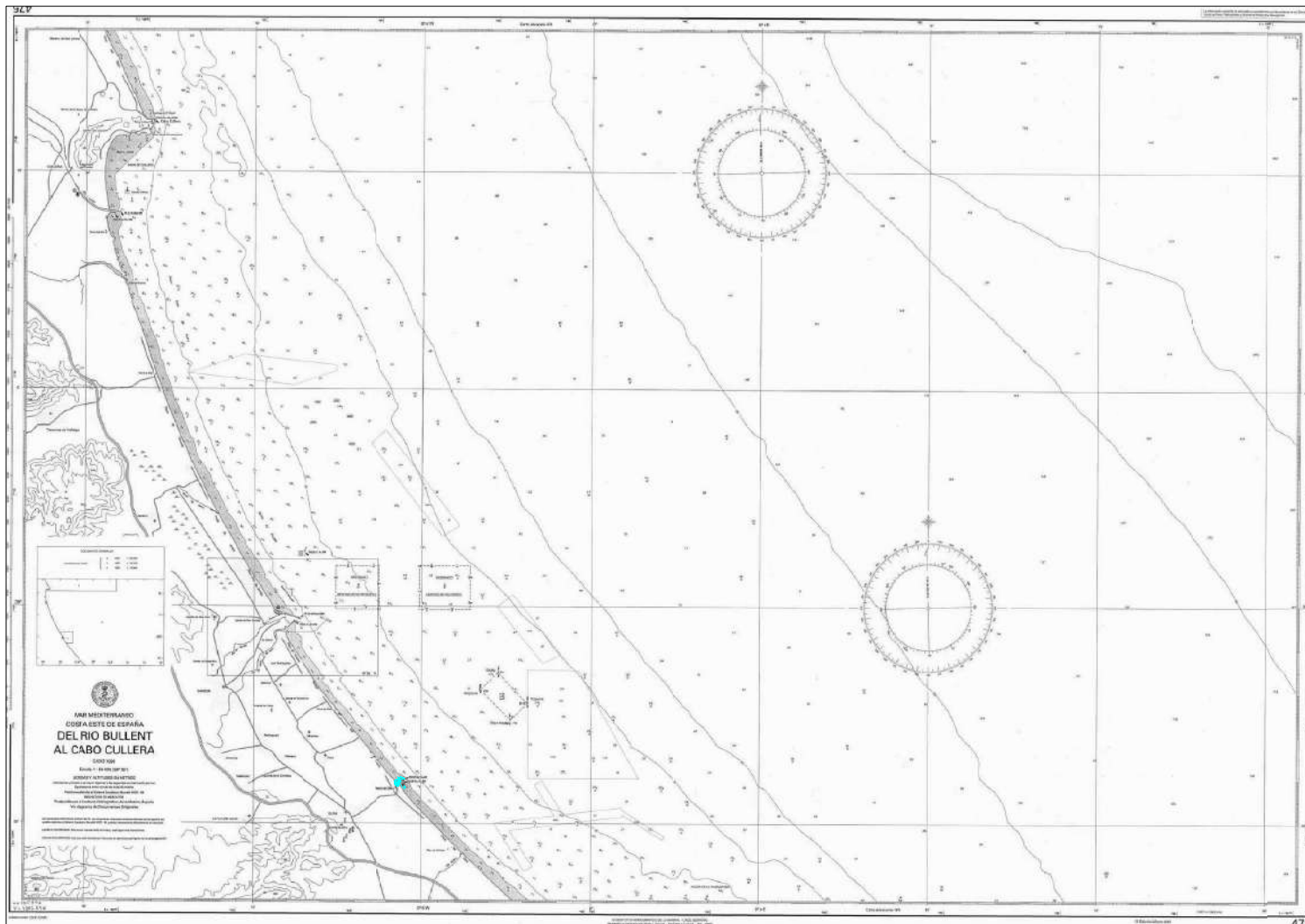

E:1/100,000

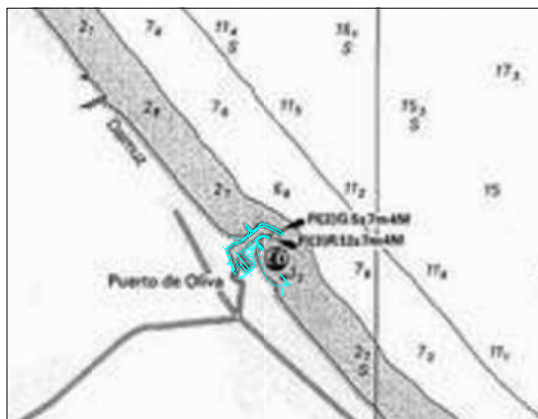

E:1/20,000

	NORTE		ALZADO Nº PLANO Nº		±0.00 COTA NIVEL
	SECCION Nº PLANO Nº		DETALLE Nº PLANO Nº		
1 15 MAR,2024 ENTREGA					
REV.	FECHA	DESCRIPCIÓN			
EMISIONES					
PROMOTOR: CLUB NAUTICO OLIVA					
INGENIERO DE CAMINOS, CANALES Y PUERTOS. DAVID MARTÍNEZ CODINA nº col.: 17.245 Avda. San Luis 142, 28033 MADRID Mov. 620 25 25 46 Tlf. (+34) 91 1693735					
PROYECTO DE DRAGADO DEL PUERTO DEPORTIVO DE OLIVA Y POSTERIOR COLOCACIÓN EN PLAYAS DEL MATERIAL DRAGADO "CLUB NAUTICO DE OLIVA" OLIVA (VALENCIA) DARSENA LA GOLETA					
CARTA NÁUTICA 2					
ESCALA E:1/100.000 E:1/10.000 DIN A1		Nº PROYECTO 03/032024		NÚMERO PLANO 1.2	

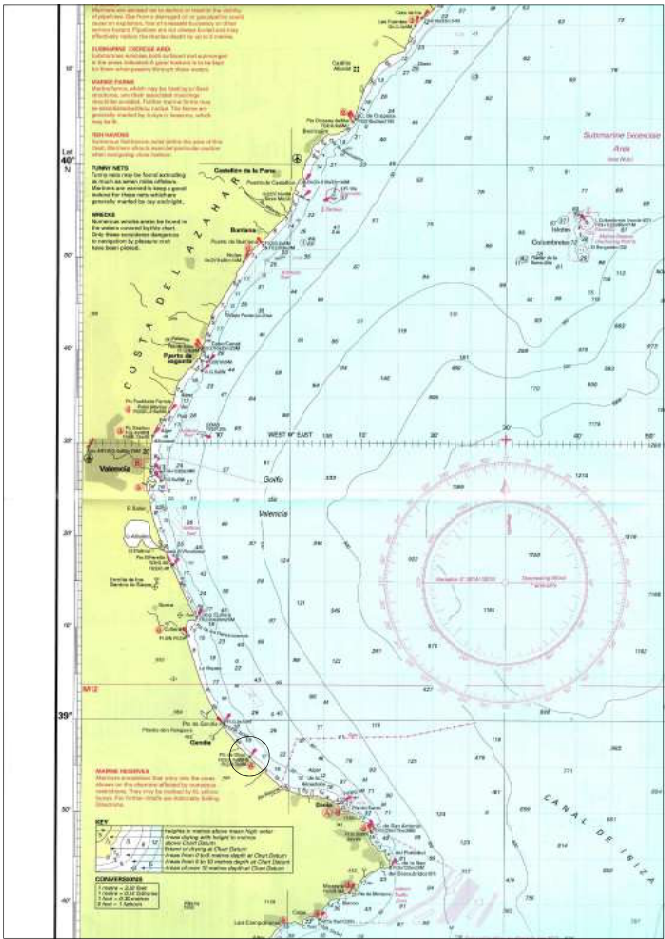

PLANO DE LA COSTA



PLANO DEL CATASTRO. MUNICIPIO DE OLIVA



PLANO DEL CLUB NAUTICO E: 1: 650

	NORTE		ALZADO Nº PLANO Nº		±0.00 COTA NIVEL
	SECCION Nº PLANO Nº		DETALLE Nº PLANO Nº		

1	15 MAR,2024	ENTREGA
REV.	FECHA	DESCRIPCIÓN
EMISIONES		

PROMOTOR:
CLUB NAUTICO OLIVA

INGENIERO DE CAMINOS, CANALES Y PUERTOS,
DAVID MARTÍNEZ CODINA
nº col.: 17.245
Avda. San Luis 142, 28033 MADRID
Mov. 620 25 25 46 Tlf. (+34) 91 1693735

PROYECTO DE DRAGADO
DEL PUERTO DEPORTIVO DE OLIVA
Y POSTERIOR COLOCACIÓN
EN PLAYAS DEL MATERIAL DRAGADO
"CLUB NAUTICO DE OLIVA"
OLIVA (VALENCIA)
DARSENA LA GOLETA

PLANO DE SITUACIÓN



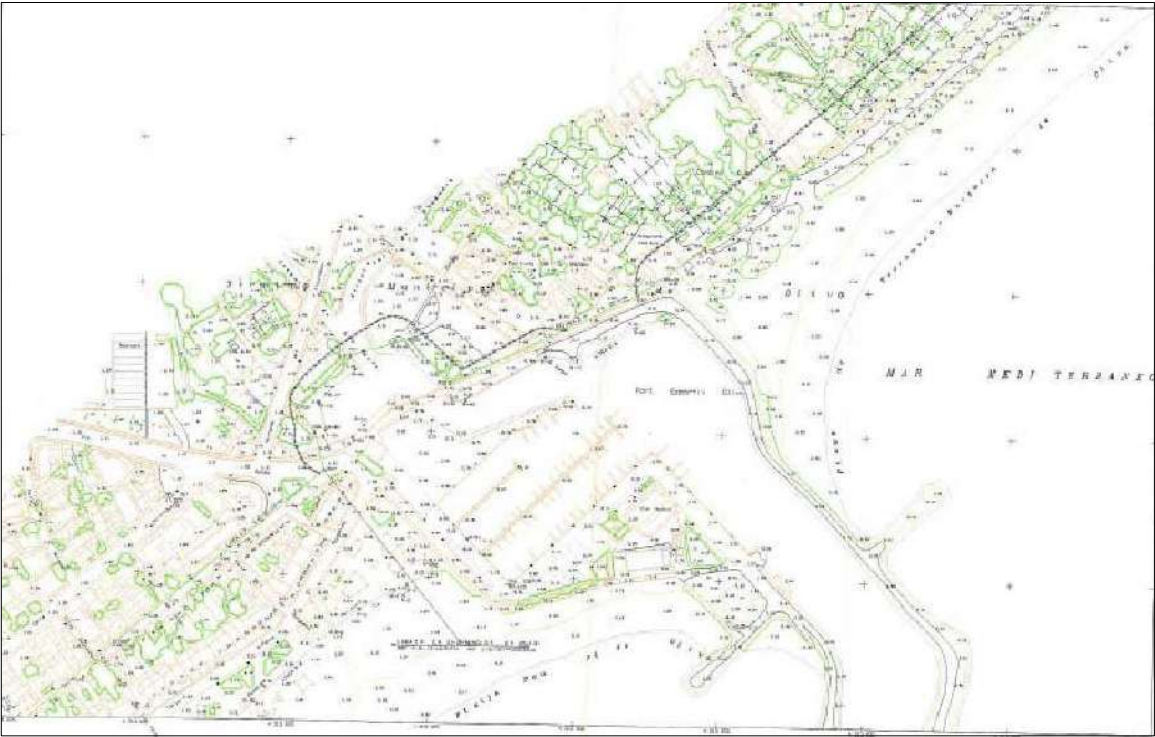

ESCALA	Nº PROYECTO 03/032024	NUMERO PLANO
S.P. DIN A1		2



Plano de referencia. Ministerio de Medio Ambiente E:Sin escala

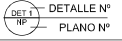

Plano de referencia. Generalitat Valenciana E:Sin escala

 NORTE	 ALZADO Nº PLANO Nº	 ±0.00 COTA NIVEL
 SECCION Nº PLANO Nº	 DETALLE Nº PLANO Nº	



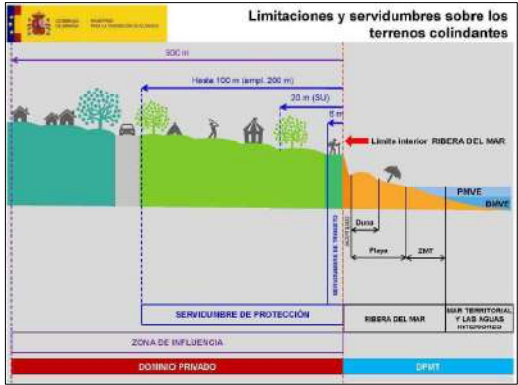

Planta Visor Dominio Público Marítimo Terrestre. Sin Escala

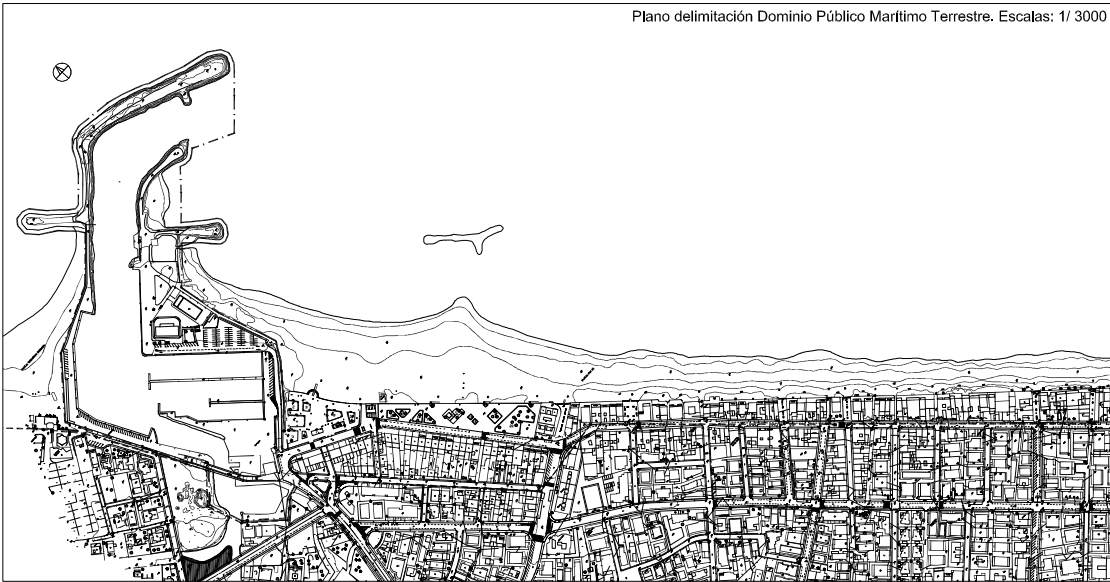
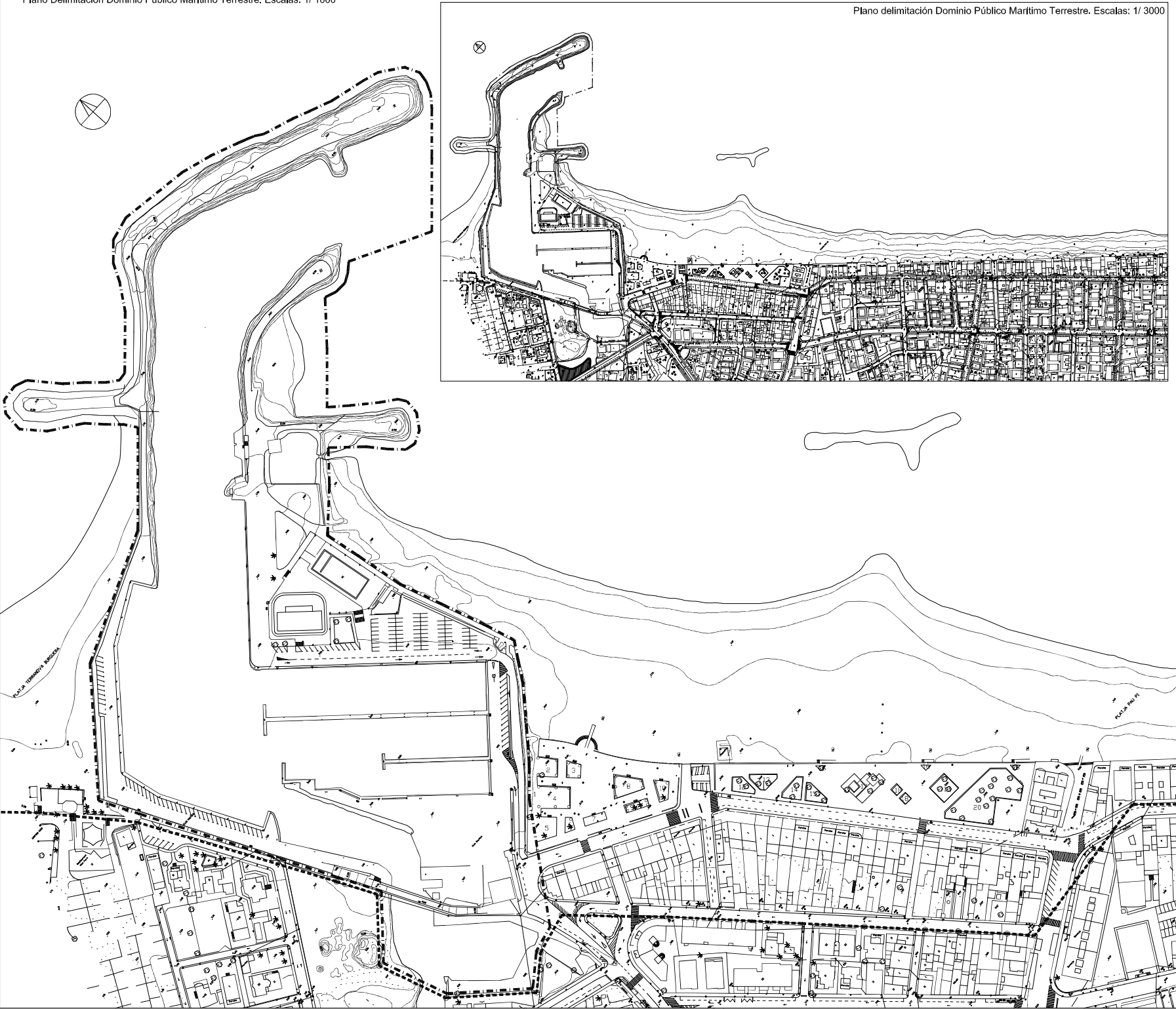

Sección Tipo. Sin Escala

1	15 MAR.2024	ENTREGA
REV.	FECHA	DESCRIPCIÓN
EMISIONES		
PROMOTOR: CLUB NAUTICO OLIVA		
INGENIERO DE CAMINOS, CANALES Y PUERTOS. DAVID MARTÍNEZ CODINA nº col.: 17.245 Avda. San Luis 142, 28033 MADRID Mov. 620 25 25 46 Tlf. (+34) 91 1693735		
PROYECTO DE DRAGADO DEL PUERTO DEPORTIVO DE OLIVA Y POSTERIOR COLOCACIÓN EN PLAYAS DEL MATERIAL DRAGADO "CLUB NAUTICO DE OLIVA" OLIVA (VALENCIA) DARSENA LA GOLETA		
DESLINDE DOMINIO PÚBLICO MARITIMO TERRESTRE REFERENCIAS		
ESCALA S.P. DIN A1	Nº PROYECTO 03/032024	NÚMERO PLANO 3.1



	NORTE		ALZADO Nº		±0.00 COTA NIVEL
	SECCIÓN Nº		PLANO Nº		DETALLE Nº

Delimitación Dominio Público Marítimo Terrestre

Delimitación Concesión a la Generalitat Valenciana

1	15 MAR.2024	ENTREGA
REV.	FECHA	DESCRIPCIÓN
EMISIONES		

PROMOTOR:
CLUB NAUTICO OLIVA

INGENIERO DE CAMINOS, CAÑALES Y PUERTOS,
DAVID MARTÍNEZ CODINA
nº col.: 17.245
Avda. San Luis 142, 28033 MADRID
Mov. 620 25 25 46 Tlf. (+34) 91 1693735

PROYECTO DE DRAGADO
DEL PUERTO DEPORTIVO DE OLIVA
Y POSTERIOR COLOCACIÓN
EN PLAYAS DEL MATERIAL DRAGADO
"CLUB NAUTICO DE OLIVA"
OLIVA (VALENCIA)
DARSENA LA GOLETA

DESLINDE DOMINIO PÚBLICO
MARITIMO TERRESTRE.
PLANTA GENERAL

ESCALA	Nº PROYECTO	NÚMERO PLANO
1:3.000 1:1.000 DIN A1	03/032024	3.2

Nº MUESTRA	COORDENADAS
1	38° 55' 59,23" N / 0° 5' 31,96" O
2	38° 55' 59,95" N / 0° 5' 33,53" O
3	38° 56' 0,30" N / 0° 5' 36,40" O
4	38° 55' 59,22" N / 0° 5' 38,68" O
5	38° 56' 0,63" N / 0° 55' 41,87" O
6	38° 56' 3,43" N / 0° 5' 36,75" O
7	38° 56' " N / 0° 5' 31,77" O
8	38° 55' 58,00" N / 0° 5' 35,32" O
9	38° 55' 55,39" N / 0° 5' 36,11" O
10	38° 55' 46,00" N / 0° 5' 28,10" O

Escala: 1:1500

Escala: 1:1000

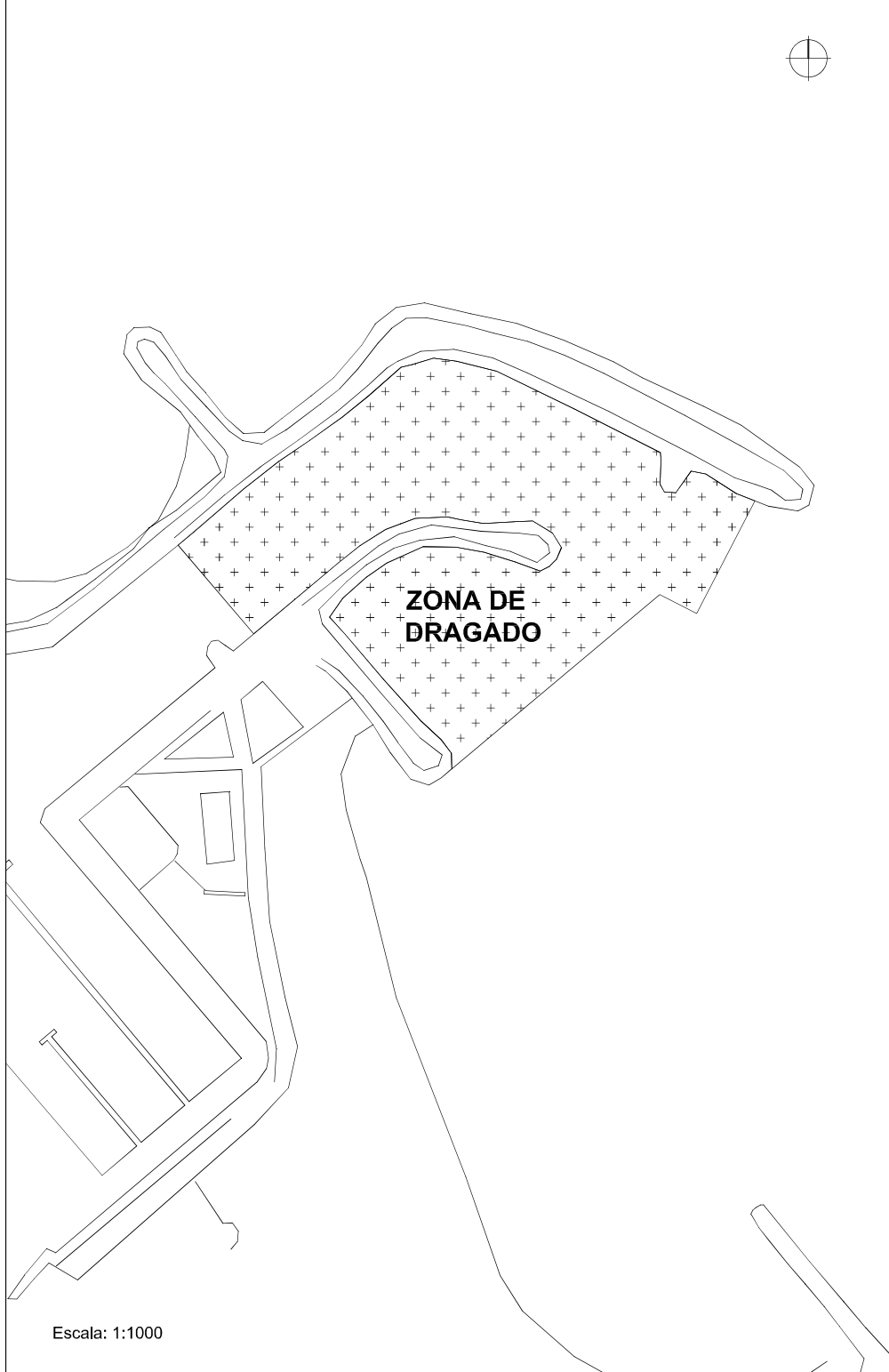





NORTE



ALZADO Nº
PLANO Nº



±0.00 COTA NIVEL



SECCIÓN Nº
PLANO Nº



DETALLE Nº
PLANO Nº

UBICACIÓN DE MUESTRAS ENSAYOS
CARACTERIZACIÓN DE LOS SEDIMENTOS

A: 0 M. (SOBRE EL SEDIMENTOS)

B: 0.5 M. (PROFUNDIDAD SEDIMENTOS)

C: 1 M. (PROFUNDIDAD SEDIMENTOS)

ÁREA DE DRAGADO

LÁMINA DE AGUA: 16,259,59 M2

PROFUNDIDAD DE DRAGADO: -2.50 M

PROFUNDIDAD MEDIA: -2.18 M

PROFUNDIDAD MEDIA CANAL INTERIOR: -2.16 M

PROFUNDIDAD MEDIA CANAL EXTERIOR: -2.19 M

BATIMETRÍA JULIO 2023

Nº PERIF.	CANAL INTERIOR				
	REFEJ. LÍNEA BORDERO INTER.	REFEJ. LÍNEA BORDERO INTER. CON FONDO INTER.	REFEJ. LÍNEA BORDERO INTER. CON FONDO INTER.	REFEJ. LÍNEA BORDERO INTER. CON FONDO INTER.	REFEJ. LÍNEA BORDERO INTER. CON FONDO INTER.
	A1	B1	C1	D1	E1
5	1.90	2.20	2.80	2.30	1.9
5.5	2.70	2.40	2.20	2.20	1.9
6	3.00	2.50	2.10	2.10	2.1
7	1.90	1.90	2.00	2.10	2.4
8	2.00	2.10	2.20	2.20	2.2
9	1.50	1.70	2.00	2.10	2.2
MEDIA	2.17	2.10	2.22	2.15	2.08
DIF. PROY.	0.33	0.31	0.28	0.30	0.42

Nº PERIF.	CANAL EXTERIOR						
	REFEJ. LÍNEA BORDERO INTER.	REFEJ. LÍNEA BORDERO INTER. CON FONDO INTER.	PERIF. CENTRAL CANAL INTERIOR				REFEJ. LÍNEA BORDERO INTER. CON FONDO INTER.
	A2	B2	C2	D2	E2	F2	G2
10	1.50	1.80	2.20	2.20	2.20	2.30	2.50
10.5	1.50	1.70	2.00	2.10	2.20	2.30	2.50
11	1.50	1.80	2.20	2.20	2.20	2.30	2.40
12	1.50	1.70	2.00	2.10	2.10	2.10	2.30
12.5	1.50	1.70	2.00	2.10	2.10	2.00	2.20
13	2.30	2.20	2.20	2.20	1.90	1.90	1.80
13.5	2.40	2.30	2.30	2.30	2.00	1.70	1.90
14	2.50	2.40	2.30	2.30	2.00	1.80	1.90
15	3.00	3.00	3.00	3.00	2.40	2.40	2.50
MEDIA	2.07	2.21	2.34	2.27	2.10	2.04	2.20
DIF. PROY.	0.43	0.28	0.10	0.28	0.37	0.46	0.21

1	15 MAR.2024	ENTREGA
REV.	FECHA	DESCRIPCIÓN

EMISIONES

PROMOTOR:

CLUB NAUTICO OLIVA

INGENIERO DE CAMINOS, CAÑALES Y PUERTOS.

DAVID MARTÍNEZ CODINA
nº col.: 17.245
Avda. San Luis 142, 28033 MADRID
Mov. 620 25 25 46 Tlf. (+34) 91 1693735

PROYECTO DE DRAGADO
DEL PUERTO DEPORTIVO DE OLIVA
Y POSTERIOR COLOCACIÓN
EN PLAYAS DEL MATERIAL DRAGADO
"CLUB NAUTICO DE OLIVA"
OLIVA (VALENCIA)
DARSENA LA GOLETA

UBICACIÓN MUESTRAS Y
ZONA DE DRAGADO

ESCALA

S.P.
DIN A

Nº PROYECTO

03/032024

NÚMERO PLANO

4

1. Draga en el Canal.

E= 1:2000

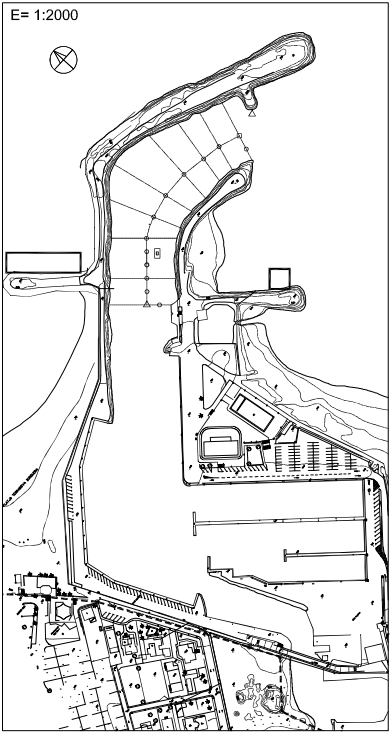

E= 1:1000

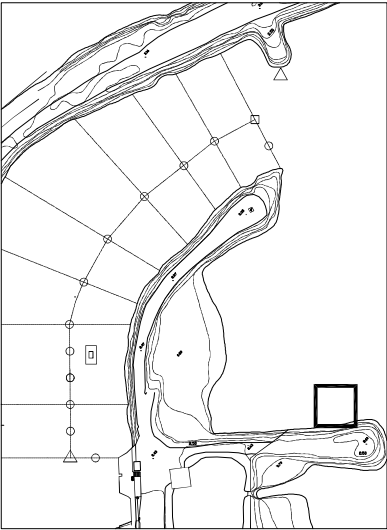

2. Dragado con Retro en Pontona

E= 1:2000

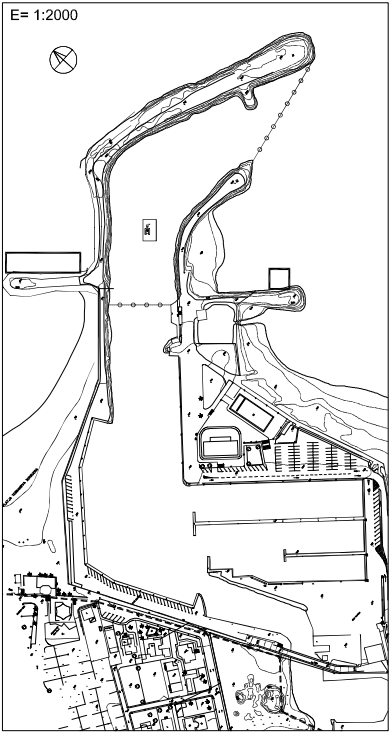

E= 1:1000

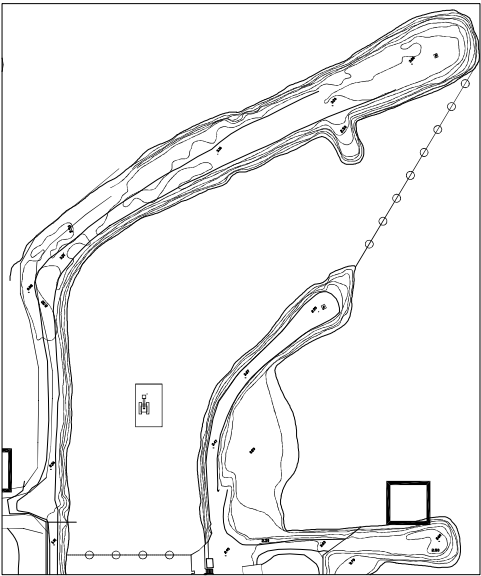

	NORTE		SECCION Nº ALZADO Nº PLANO Nº		DETALLE Nº PLANO Nº
	SECCION Nº ALZADO Nº PLANO Nº		DETALLE Nº PLANO Nº		

- LEYENDA
- Baliza exterior de fondo
 - Baliza exterior de anclaje
 - Baliza exterior de fondo
 - Baliza interior de anclaje
 - Señalización luminosa perimetral
 - Señalización luminosa de obstrucción

3. Retirada de Arena con Retro en Playeta

E= 1:2000

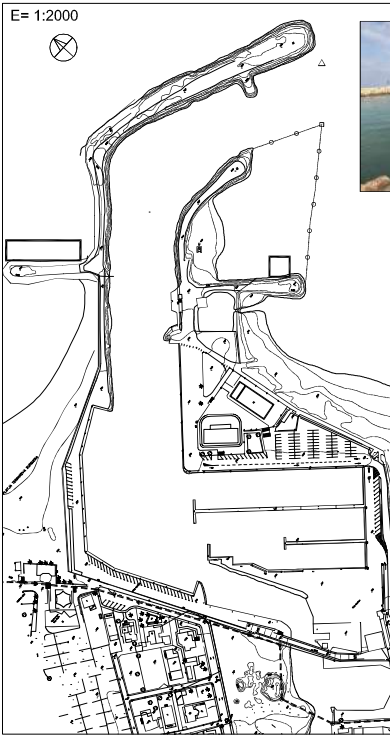

E= 1:1000

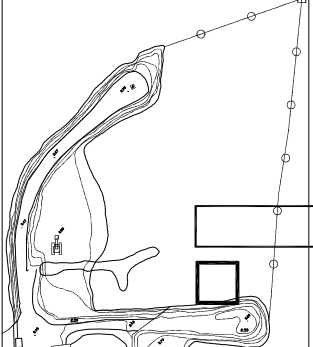

TIPOS DE BALIZAMIENTO

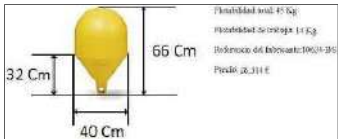
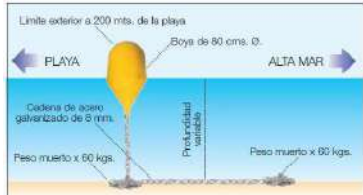
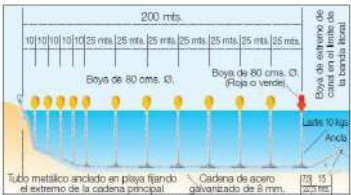

1	15 MAR.2024	ENTREGA
REV.	FECHA	DESCRIPCIÓN
EMISIONES		

PROMOTOR:
CLUB NAUTICO OLIVA

INGENIERO DE CAMINOS, CANALES Y PUERTOS.
DAVID MARTÍNEZ CODINA
nº col.: 17.245
Avda. San Luis 142, 28033 MADRID
Mov. 620 25 25 46 Tlf. (+34) 91 1693735

PROYECTO DE DRAGADO
DEL PUERTO DEPORTIVO DE OLIVA
Y POSTERIOR COLOCACIÓN
EN PLAYAS DEL MATERIAL DRAGADO
"CLUB NAUTICO DE OLIVA"
OLIVA (VALENCIA)
DARSENA LA GOLETA

PLANO de BALIZAMIENTO
Zonas de dragado:
1.Draga en el Canal
2. Retro - Pontona en el canal
3. Retro en Playeta

ESCALA 1:2.000 1:1.000 DIN A1	Nº PROYECTO 03/032024	NÚMERO PLANO 5
--	--------------------------	-------------------







NORTE		ALZADO Nº		±0,00 COTA NIVEL	
SECCIÓN Nº		PLANO Nº		DETALLE Nº	
PLANO Nº					
REV.	FECHA	DESCRIPCIÓN			
EMISIONES					
PROMOTOR:					
CLUB NAUTICO OLIVA					
INGENIERO DE CAMINOS, CANALES Y PUERTOS,					
DAVID MARTÍNEZ CODINA					
nº col.: 17.245					
Avda. San Luis 142, 28033 MADRID					
Mov. 620 25 25 46 Tlf. (+34) 91 1693735					
PROYECTO DE DRAGADO					
DEL PUERTO DEPORTIVO DE OLIVA					
Y POSTERIOR COLOCACIÓN					
EN PLAYAS DEL MATERIAL DRAGADO					
"CLUB NAUTICO DE OLIVA"					
OLIVA (VALENCIA)					
DARSENA LA GOLETA					
UBICACIÓN DE VERTIDO					
MÉTODO 1					
DRAGA SUCCION -EXPULSIÓN					
ESCALA					
Nº PROYECTO		NÚMERO PLANO			
03/032024					
S.P.		6			
DIN A1					



COLOCACIÓN DE ARENA EN PLAYA SUMERGIDA AL SUR DEL ESPIGÓN AISLADO CON CAMIÓN SALIDA

RETRO EXCAVADORA SOBRE PONTONA CARGA A CONTENEDOR Y DESDE DIQUE OTRA RETRO EXTRAER EL MATERIAL DEL CONTENEDOR DE LA PONTONA A CAMIÓN

	NORTE		ALZADO Nº PLANO Nº		±0,00 COTA NIVEL
 SECCION Nº PLANO Nº		 DETALLE Nº PLANO Nº			
1	15 MAR,2024	ENTREGA			
REV.	FECHA	DESCRIPCIÓN			
EMISIONES					
PROMOTOR: CLUB NAUTICO OLIVA					
INGENIERO DE CAMINOS, CAÑALES Y PUERTOS. DAVID MARTÍNEZ CODINA nº col.: 17.245 Avda. San Luis 142, 28033 MADRID Mov. 620 25 25 46 Tlf. (+34) 91 1693735					
PROYECTO DE DRAGADO DEL PUERTO DEPORTIVO DE OLIVA y POSTERIOR COLOCACIÓN EN PLAYAS DEL MATERIAL DRAGADO "CLUB NAUTICO DE OLIVA" OLIVA (VALENCIA) DARSENA LA GOLETA					
UBICACIÓN DE VERTIDO MÉTODO 2 DRAGA-RETRO SOBRE PONTONA					
ESCALA	Nº PROYECTO 03/032024	NÚMERO PLANO			
S.P. DIN A1		7			



SALIDA DE CAMIONES CON MATERIAL EXCAVADO HACIA ESPIGÓN AISLADO. FASE II

COLOCACIÓN DE ARENA EN PLAYA SUMERGIDA AL SUR DEL ESPIGÓN AISLADO CON CAMIÓN



VACIADO DE PLAYETA CON RETROEXCAVADORA

NORTE		ALZADO Nº		±0.00 COTA NIVEL	
SECCION Nº		PLANO Nº		DETALLE Nº	
PLANO Nº		PLANO Nº		PLANO Nº	
REV.	FECHA	DESCRIPCIÓN			
EMISIONES					
PROMOTOR:					
CLUB NAUTICO OLIVA					
INGENIERO DE CAMINOS, CANALES Y PUERTOS.					
DAVID MARTÍNEZ CODINA					
nº col.: 17.245					
Avda. San Luis 142, 28033 MADRID					
Mov. 620 25 25 46 Tlf. (+34) 91 1693735					
PROYECTO DE DRAGADO					
DEL PUERTO DEPORTIVO DE OLIVA					
Y POSTERIOR COLOCACIÓN					
EN PLAYAS DEL MATERIAL DRAGADO					
"CLUB NAUTICO DE OLIVA"					
OLIVA (VALENCIA)					
DARSENA LA GOLETA					
UBICACIÓN DE VERTIDO					
MÉTODO 3					
VACIADO PLAYETA					
ESCALA	Nº PROYECTO	NÚMERO PLANO			
S.P.	03/032024				
DIN A1					
					8

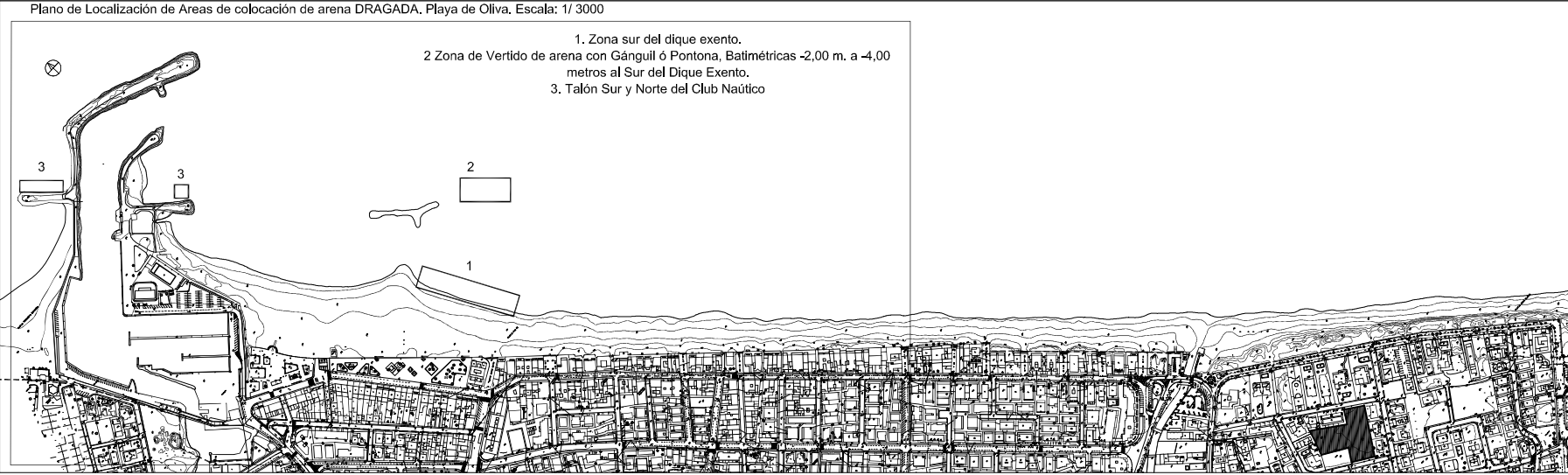

NORTE

ALZADO Nº
PLANO Nº

±0.00 COTA NIVEL

SECCIÓN Nº
PLANO Nº

DETALLE Nº
PLANO Nº

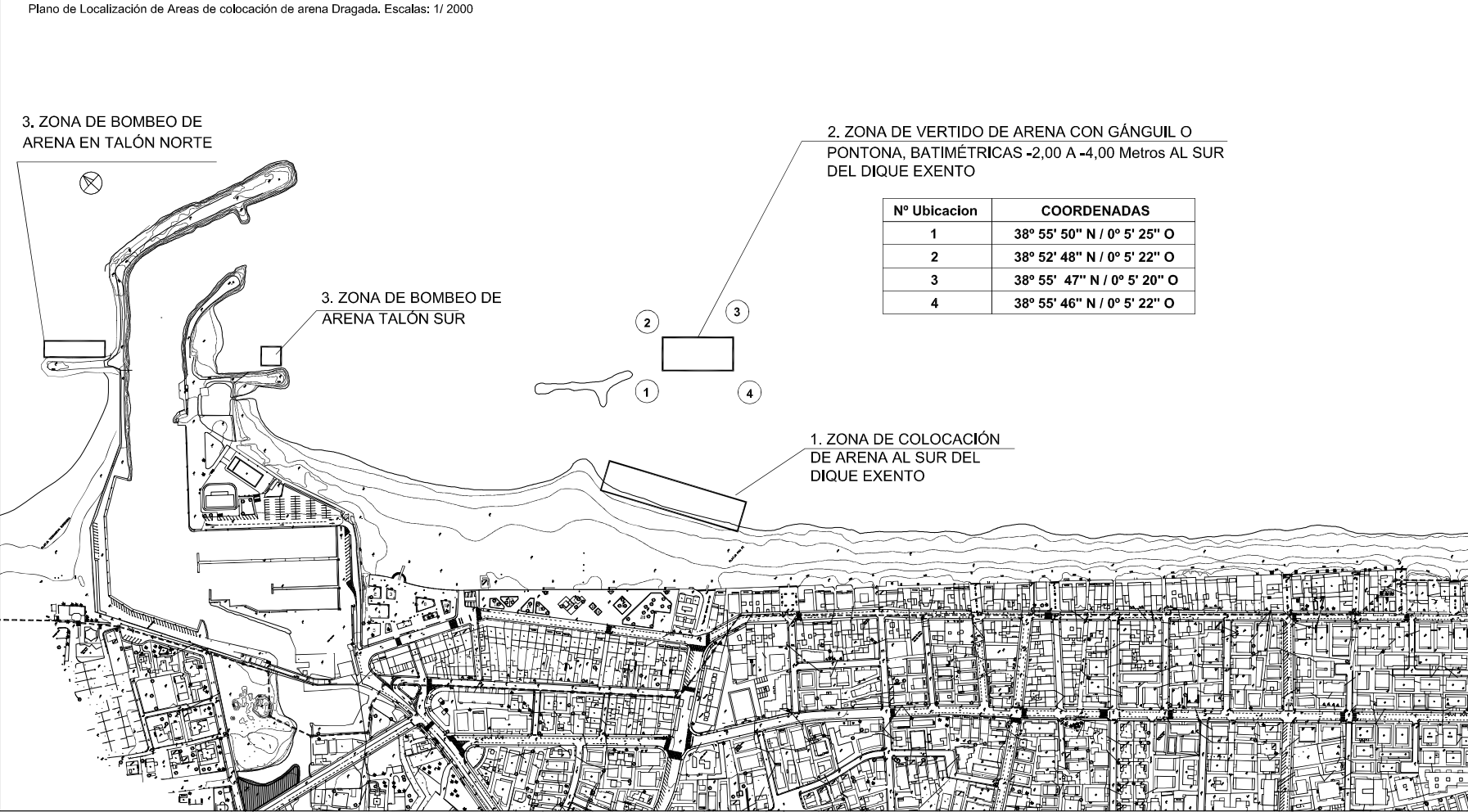

1

15 MAR,2024

ENTREGA

REV.

FECHA

DESCRIPCIÓN

EMISIONES

PROMOTOR:
CLUB NAUTICO OLIVA

INGENIERO DE CAMINOS, CAÑALES Y PUERTOS,
DAVID MARTÍNEZ CODINA
nº col.: 17.245
Avda. San Luis 142, 28033 MADRID
Mov. 620 25 25 46 Tlf. (+34) 91 1693735

PROYECTO DE DRAGADO
DEL PUERTO DEPORTIVO DE OLIVA
Y POSTERIOR COLOCACIÓN
EN PLAYAS DEL MATERIAL DRAGADO
"CLUB NAUTICO DE OLIVA"
OLIVA (VALENCIA)
DARSENA LA GOLETA

PLANO DE UBICACIÓN
del MATERIAL DRAGADO:
1. Zona sur del dique exento.
2. Zona sur del dique exento.
Playa sumergida (-2,00 a -4,00 metros)
3. Talón Sur y Norte del Club Náutico

ESCALA
1:3.000
1:2.000
DIN A1

Nº PROYECTO
03/032024

NÚMERO PLANO
9