

LAS DIMENSIONES PUEDEN SUFRIR LIGERAS VARIACIONES COMO CONSECUENCIA DE POSIBLES MODIFICACIONES PROGRAMATICAS, INTEGRACION DE SUPERFICIES PARA INSTALACIONES Y REAJUSTE DE LAS SECCIONES ESTRUCTURALES.

TODAS LAS DIMENSIONES EN LOS PLANOS QUEDAN BAJO LA RESPONSABILIDAD DE LA EMPRESA CONSTRUCTORA. EN CASO DE ENCONTRAR UN ERROR EN LOS PLANOS, ESTE DEBE SER NOTIFICADO.

VISADO

El presente documento es copia de su original del que es autor OMBRA ARQUITECTOS C.B. Su utilización total o parcial, así como cualquier reproducción o cesión a terceros, requerirá la previa autorización expresa de sus autores, quedando en todo caso prohibida cualquier modificación unilateral del mismo.

Proyecto de ejecución

FONDO ESTATAL DE INVERSION LOCAL
POSTA SANITARIA
PORT SAPLAYA NORTE

expediente : 62/08
clave: 07-2008RDL9

ALBORAYA (VALENCIA)

promotor:

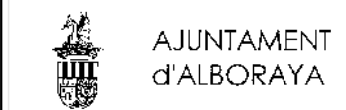

PLANO:

PLANTA BAJA TIPO
DISTRIBUCION

ESCALA:

FECHA:

1/50

FEB-09

A1

PLANO Nº.

ombraarquitectos c.b.
Rafael Comenge nº2 bajo dcha 46010 Valencia ombra_arquitectos@yahoo.es

Arquitecto.

FRANCISCO MIRAYETE MARTIN
Arquitecto.

Arquitecto.

PABLO PERIN LLOBELL
Arquitecto.

LAS DIMENSIONES PUEDEN SUFRIR LIGERAS VARIACIONES COMO CONSECUENCIA DE POSIBLES MODIFICACIONES PROGRAMATICAS, INTEGRACION DE SUPERFICIES PARA INSTALACIONES Y REAJUSTE DE LAS SECCIONES ESTRUCTURALES.

TODAS LAS DIMENSIONES EN LOS PLANOS QUEDAN BAJO LA RESPONSABILIDAD DE LA EMPRESA CONSTRUCTORA. EN CASO DE ENCONTRAR UN ERROR EN LOS PLANOS, ESTE DEBE SER NOTIFICADO.

El presente documento es copia de su original del que es autor OMBRA ARQUITECTOS CB Su utilización total o parcial, así como cualquierreproducción o cesión a terceros, requiere la previa autorización expresa de sus autores, quedando en todo caso prohibida cualquier modificación unilateral del mismo.

Proyecto de ejecución

FONDO ESTATAL DE INVERSION LOCAL

POSTA SANITARIA

PORT SAPLAYA NORTE

expediente : 62/08

clave: 07-2008RDL9

ALBORAYA (VALENCIA)

promotor:

AJUNTAMENT d'ALBORAYA

PLANO:

PLANTA BAJA TIPO

COTAS, SUP Y ACABADOS

ESCALA:

FECHA:

1/50

FEB-09

A2

PLANO Nº.

ombraarquitectos c.b.

Rafael Comenge nº2 bajo dcha 46010 Valencia

ombra_arquitectos@yahoo.es

FRANCISCO MIRAYETE MARTIN

Arquitecto.

PABLO PERIN LLOBELL

Arquitecto.

superficie construida	s=71.17m2
superficie porches	s=29.26/2= 14.63m2
total sup construida	s=85.80 m2

superficie util	
sala de radio	s= 7.07m2
almacen	s= 6.38m2
asistencia	s=12.81m2
aseo minusvalidos	s= 3.62m2
aseo caballeros	s= 2.63m2
aseos señoras	s= 2.63m2
aseos minusvalidos	s= 4.41m2
duchas	s=14.73m2
porche interior	s=15.75m2
porche exterior	s=22.92m2
porche exterior trasero	s= 6.34m2
total sup util	s= 99.29m2

C-1 C-1 C-1

LAS DIMENSIONES PUEDEN SUFRIR LIGERAS VARIACIONES COMO CONSECUENCIA DE POSIBLES MODIFICACIONES PROGRAMATICAS, INTEGRACION DE SUPERFICIES PARA INSTALACIONES Y REAJUSTE DE LAS SECCIONES ESTRUCTURALES.

TODAS LAS DIMENSIONES EN LOS PLANOS QUEDAN BAJO LA RESPONSABILIDAD DE LA EMPRESA CONSTRUCTORA. EN CASO DE ENCONTRAR UN ERROR EN LOS PLANOS, ESTE DEBE SER NOTIFICADO.

VISADO

El presente documento es copia de su original del que es autor OMBRA ARQUITECTOS CS su utilización total o parcial, así como cualquierreproducción o cesión a terceros, requerirá la previa autorización expresa de sus autores, quedando en todo caso prohibida cualquier modificación unilateral del mismo.

Proyecto de ejecución

FONDO ESTATAL DE INVERSION LOCAL

POSTA SANITARIA

PORT SAPLAYA NORTE

expediente : 62/08

clave: 07-2008RDL9

ALBORAYA (VALENCIA)

promotor:

AJUNTAMENT d'ALBORAYA

PLANO:

PLANTA CUBIERTAS

ESCALA:

FECHA:

1/50

FEB-09

A3

PLANO N0.

ombraarquitectos c.b.

Rafael Comenge n2 bajo dcha 46010 Valencia ombra_arquitectos@yahoo.es

Francisco Mirayete Martín
Arquitecto.



Diego Carratala Collado
Arquitecto.

Pablo Perin Llobell
Arquitecto.

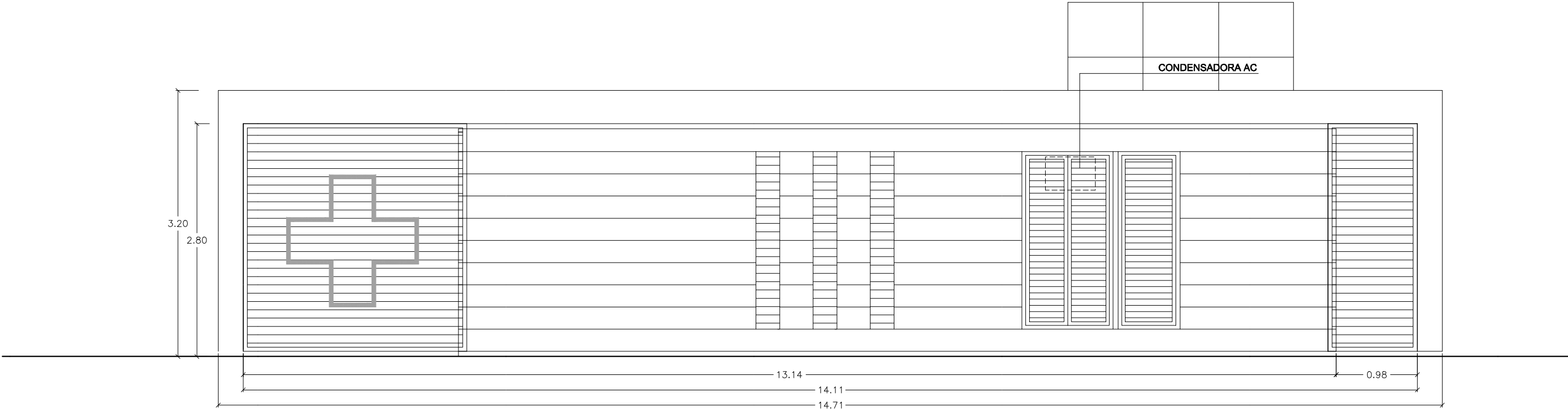
ALZADO TRASERO

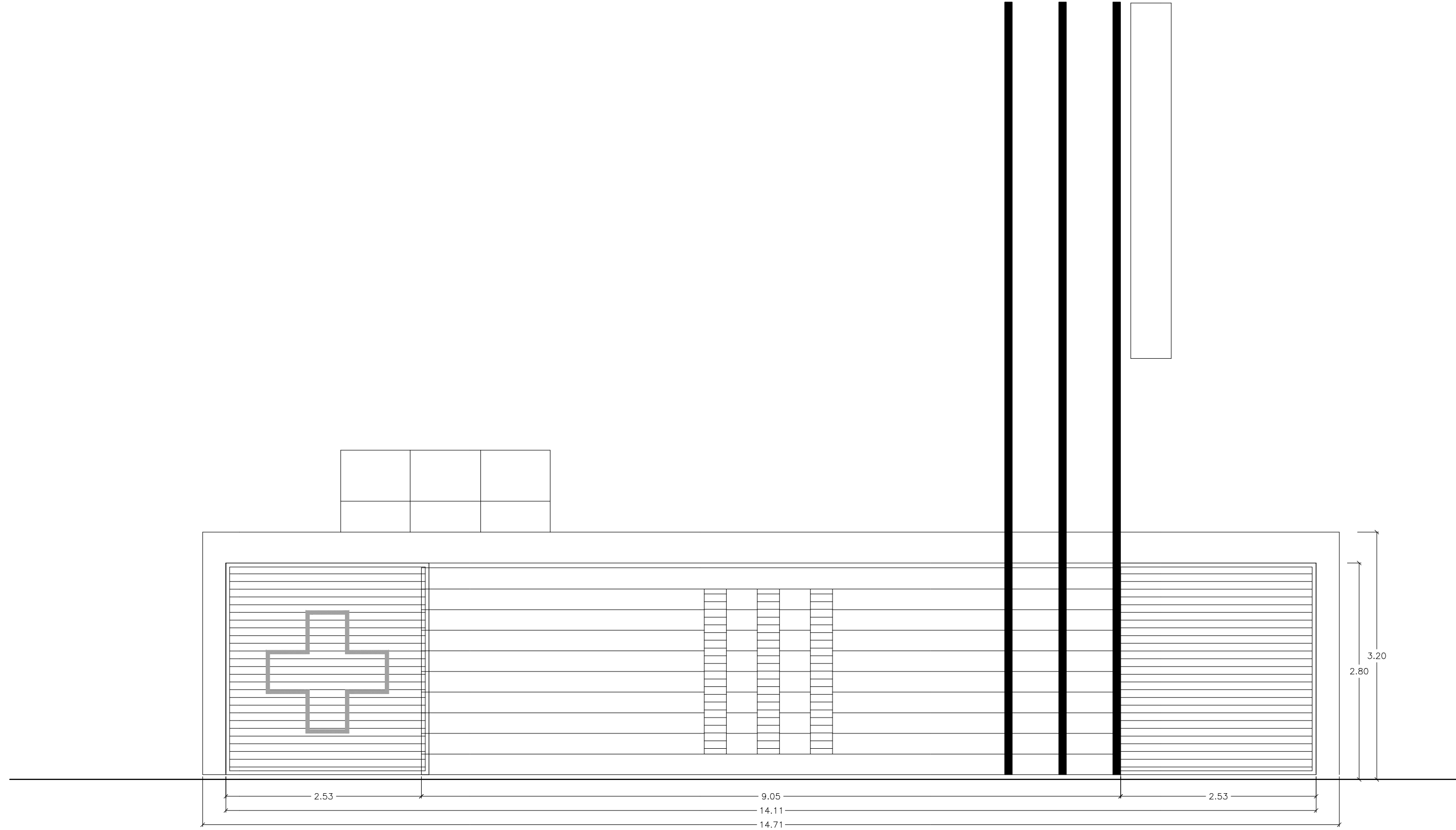

ALZADO PPAL



LAS DIMENSIONES PUEDEN SUFRIR LIGERAS VARIACIONES COMO CONSECUENCIA DE POSIBLES MODIFICACIONES PROGRAMATICAS, INTEGRACION DE SUPERFICIES PARA INSTALACIONES Y REAJUSTE DE LAS SECCIONES ESTRUCTURALES.

TODAS LAS DIMENSIONES EN LOS PLANOS QUEDAN BAJO LA RESPONSABILIDAD DE LA EMPRESA CONSTRUCTORA. EN CASO DE ENCONTRAR UN ERROR EN LOS PLANOS, ESTE DEBE SER NOTIFICADO.

VISADO

El presente documento es copia de su original del que es autor OMBRA ARQUITECTOS C.B su utilización total o parcial, así como cualquierreproducción o cesión a terceros, requerirá la previa autorización expresa de sus autores, quedando en todo caso prohibida cualquier modificación unilateral del mismo.

Proyecto de ejecución

FONDO ESTATAL DE INVERSION LOCAL
POSTA SANITARIA
PORT SAPLAYA NORTE

expediente : 62/08
clave: 07-2008RDL9

ALBORAYA (VALENCIA)

promotor:



AJUNTAMENT
d'ALBORAYA

PLANO:

ALZADOS

ESCALA: 1/50
FECHA: FEB-09

PLANO Nº.

A4

ombraarquitectos c.b.
Rafael Comenge nº2 bajo dcha 46010 Valencia ombra_arquitectos@yahoo.es



FRANCISCO MIRAYETE MARTIN
Arquitecto.



DIEGO CARRATALA COLLADO
Arquitecto.

FRANCISCO MIRAYETE MARTIN
Arquitecto.

PABLO PERIN LLOBELL
Arquitecto.

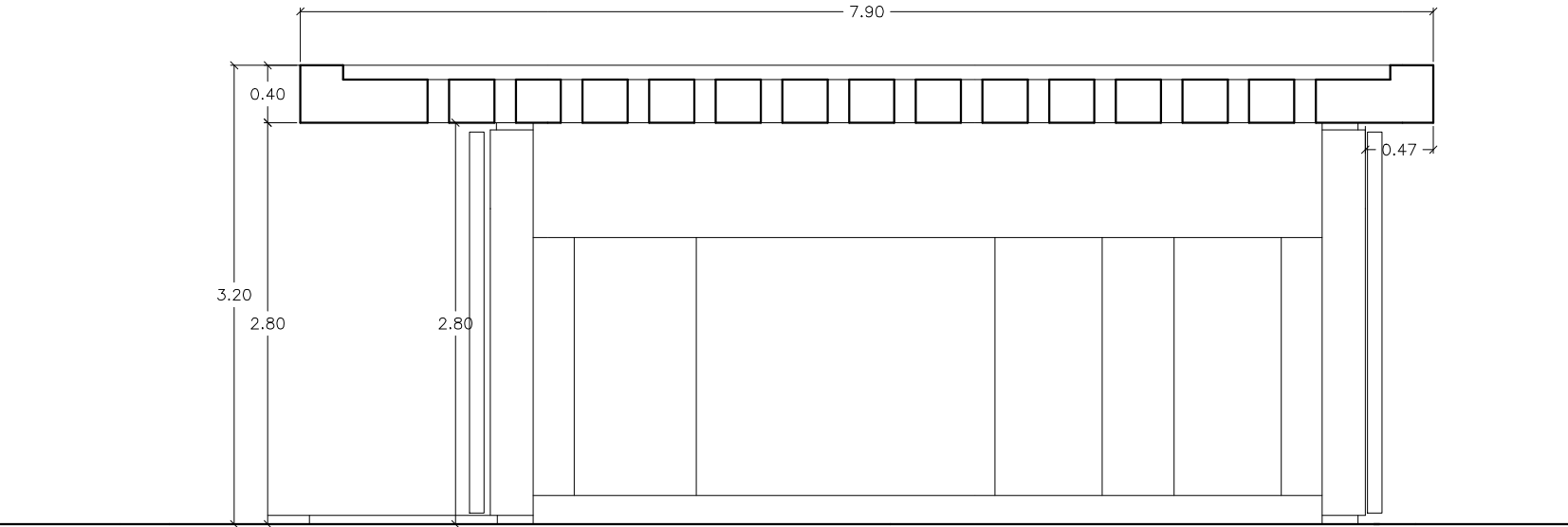

SECCION BB

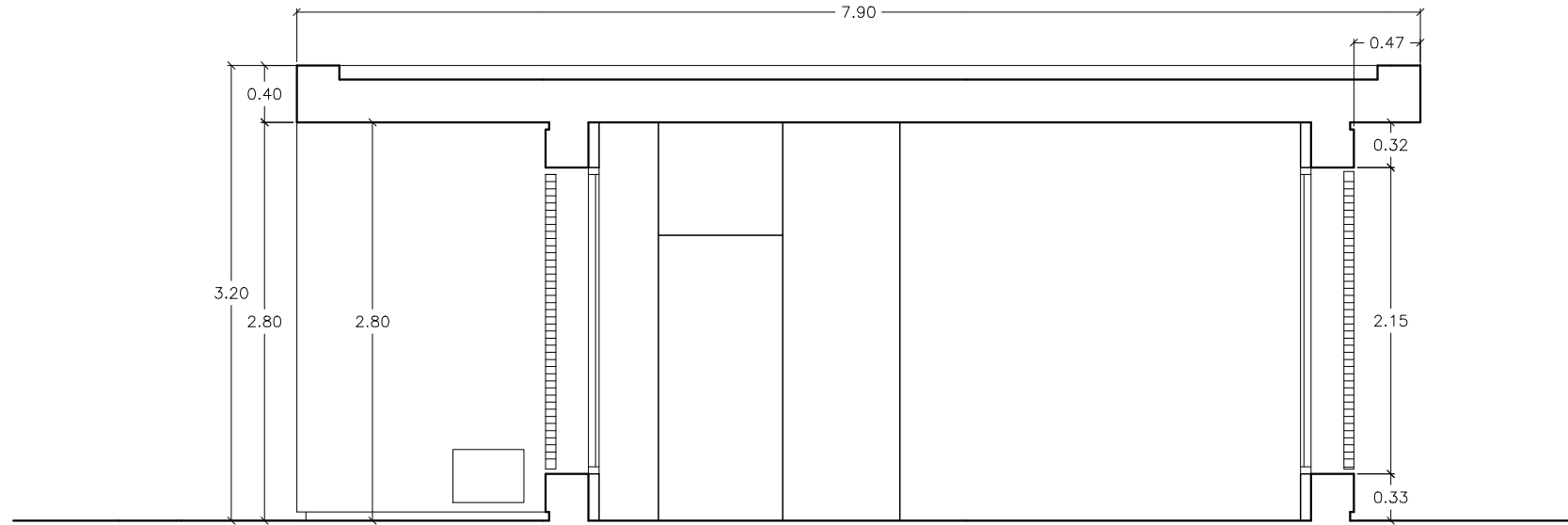

SECCION AA

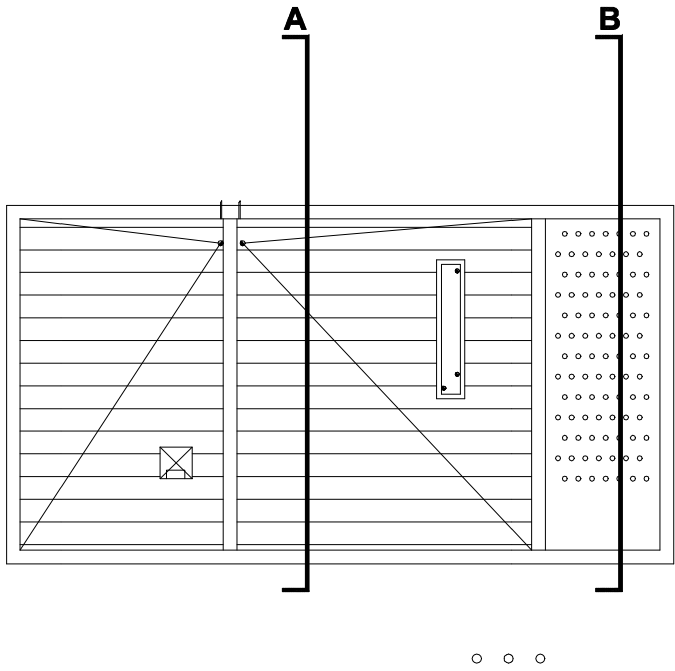

LAS DIMENSIONES PUEDEN SUFRIR LIGERAS VARIACIONES COMO CONSECUENCIA DE POSIBLES MODIFICACIONES PROGRAMATICAS, INTEGRACION DE SUPERFICIES PARA INSTALACIONES Y REAJUSTE DE LAS SECCIONES ESTRUCTURALES.

TODAS LAS DIMENSIONES EN LOS PLANOS QUEDAN BAJO LA RESPONSABILIDAD DE LA EMPRESA CONSTRUCTORA. EN CASO DE ENCONTRAR UN ERROR EN LOS PLANOS, ESTE DEBE SER NOTIFICADO.

VISADO

El presente documento es copia de su original del que es autor OMBRA ARQUITECTOS C.B. Su utilización total o parcial, así como cualquier reproducción o cesión a terceros, requiere la previa autorización expresa de sus autores, quedando en todo caso prohibida cualquier modificación unilateral del mismo.

Proyecto de ejecución

FONDO ESTATAL DE INVERSION LOCAL
POSTA SANITARIA
PORT SAPLAYA NORTE

expediente : 62/08
clave: 07-2008RDL9

ALBORAYA (VALENCIA)

promotor:



AJUNTAMENT
d'ALBORAYA

PLANO:

SECCIONES

ESCALA: 1/50

FECHA: FEB-09

PLANO N0.

A5

ombraarquitectos c.b.
Rafael Comenge n2 bajo dcha 46010 Valencia ombra_arquitectos@yahoo.es



FRANCISCO MIRAYETE MARTIN
Arquitecto.



DIEGO CARRATALA COLLADO
Arquitecto.



FRANCISCO MIRAYETE MARTIN
Arquitecto.



PABLO PERIN LLOBELL
Arquitecto.

TODAS LAS DIMENSIONES EN LOS PLANOS QUEDAN BAJO LA RESPONSABILIDAD DE LA EMPRESA CONSTRUCTORA. EN CASO DE ENCONTRAR UN ERROR EN LOS PLANOS, ESTE DEBE SER NOTIFICADO.

El presente documento es copia de su original del que es autor OMBRA ARQUITECTOS CB. Su utilización total o parcial, así como cualquier reproducción o cesión a terceros, requerirá la previa autorización expresa de sus autores, quedando en todo caso prohibida cualquier modificación unilateral del mismo.

FONDO ESTATAL DE INVERSION LOCAL
POSTA SANITARIA
PORT SAPLAYA NORTE

ALBORAYA (VALENCIA)



MEMORIA CARPINTERIA 1

FEB-09

A6.1

ombra_arquitectos@yahoo.es

FRANCISCO MIRAVETE MARTIN
Arquitecto.

LLOBEL
Amúteg

PARA PLANOS DE REFERENCIA
CARPINTERIA Y CERRAJERIA VER
PLANO A2

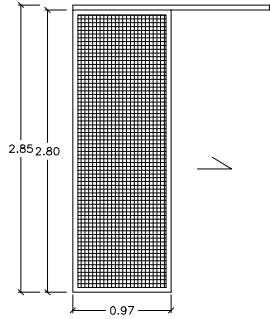
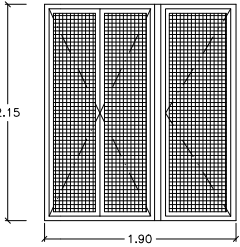
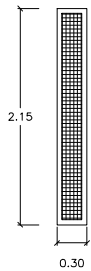
CERRAJERIA EXTERIOR					
REF	TIPO	UDS.	m2UD.	m2T	DESCRIPCION
RE-1		1	2.70	2.70	CORREDERA COMPUESTA POR MARCO TUBULAR DE ACERO GALVANIZADO 50x50mm Y TRAMEX DE 30.30.5mm DE ACERO GALVANIZADO ATORNILLADO A TUBULAR CON HERRAJES Y GUIAS EMBEBIDOS EN LOSA SUPERIOR E INFERIOR DE H.A, CERRADURA CON LLAVE DE SEGURIDAD,
RE-2		1	4.10	4.10	PUERTAS ABATIBLES FORMADAS POR MARCO TUBULAR DE ACERO GALVANIZADO 50x50mm Y TRAMEX DE 30.30.5mm DE ACERO GALVANIZADO ATORNILLADO A TUBULAR, LLAVES DE TRIANGULO.
RE-3		6	0.65	3.90	CORREDERA COMPUESTA POR MARCO TUBULAR DE ACERO GALVANIZADO 50x50mm Y TRAMEX DE 30.30.5mm DE ACERO GALVANIZADO ATORNILLADO A TUBULAR CON HERRAJES Y GUIAS EMBEBIDOS EN LOSA SUPERIOR E INFERIOR DE H.A, CERRADURA CON LLAVE DE SEGURIDAD,

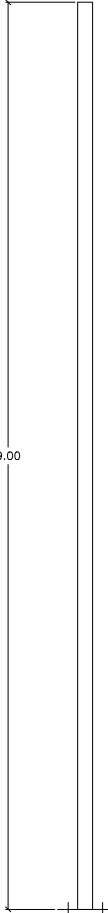
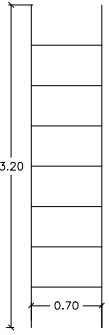
CERRAJERIA EXTERIOR					
REF	TIPO	UDS.	m2UD.	m2T	DESCRIPCION
CE-1		3			POSTE PARA BANDERA TIPO JAPONESA DE ACERO GALVANIZADO, DE 9 M DE ALTURA Y 15 CM DE DIAMETRO, INCLUSO PLACA DE ANCLAJE DE 10mm DE ESPESOR, SOBRE LOSA DE H.A.
		1			ESCALERA DE PATES, ANCLADA A OBRA, DE REDONDO DE Ø20 DE ACERO GALVANIZADO.

LAS DIMENSIONES PUEDEN SUFRIR LIGERAS VARIACIONES COMO CONSECUENCIA DE POSIBLES MODIFICACIONES PROGRAMATICAS, INTEGRACION DE SUPERFICIES PARA INSTALACIONES Y REAJUSTE DE LAS SECCIONES ESTRUCTURALES.

TODAS LAS DIMENSIONES EN LOS PLANOS QUEDAN BAJO LA RESPONSABILIDAD DE LA EMPRESA CONSTRUCTORA. EN CASO DE ENCONTRAR UN ERROR EN LOS PLANOS, ESTE DEBE SER NOTIFICADO.

VISADO

El presente documento es copia de su original del que es autor OMBRA ARQUITECTOS CS Su utilización total o parcial, así como cualquierreproducción o cesión a terceros, requerirá la previa autorización expresa de sus autores, quedando en todo caso prohibida cualquier modificación unilateral del mismo.

Proyecto de ejecución

FONDO ESTATAL DE INVERSION LOCAL
POSTA SANITARIA
PORT SAPLAYA NORTE

expediente : 62/08
clave: 07-2008RDL9

ALBORAYA (VALENCIA)

promotor:



AJUNTAMENT
d'ALBORAYA

PLANO:

MEMORIA CARPINTERIA 2

ESCALA:

FECHA:

1/75

FEB-09

PLANO Nº.

ombraarquitectos c.b.

Rafael Comenge nº2 bajo dcha 46010 Valencia

ombra_arquitectos@yahoo.es



FRANCISCO MIRAYETE MARTIN
Arquitecto.



DIEGO CARRATALA COLLADO
Arquitecto.



FRANCISCO MIRAYETE MARTIN
Arquitecto.



PABLO PERIN LLOBELL
Arquitecto.

PARA PLANOS DE REFERENCIA
CARPINTERIA Y CERRAJERIA VER
PLANO A2

CERRAJERIA EXTERIOR					
REF	TIPO	UDS.	m2UD.	m2T	DESCRIPCION
RE-4		3	6,45	6,45	CORREDERA COMPUESTA POR MARCO TUBULAR DE ACERO GALVANIZADO 100X100mm Y TRAMEX DE 30,30.5mm DE ACERO GALVANIZADO ATORNILLADO A TUBULAR CON HERRAJES Y GUIAS EMBEBIDOS EN LOSA SUPERIOR E INFERIOR DE H.A. CERRADURA CON LLAVE DE SEGURIDAD.
RE-C		2	2.50	5.10	CRUZ FORMADA POR PLETINA DE ACERO INOXIDABLE RALLADO DE 10 mm DE ESPESOR Y 50 mm DE ANCHO.
RE-6		1			BARANDILLA FORMADA POR CUADRADILLO MACIZO DE 25 mm DE ESPESOR DE ACERO GALVANIZADO ATORNILLADO A LOSA DE H.A.
RE-7		2	1.55	3.10	REJILLA DE VENTILACION COMPUESTA POR MARCOS DE TUBULARES DE 50X50 DE ACERO GALVANIZADO, Y ZETAS DE CHAPA PLEGADA GALVANIZADAS MARCO ATORNILLADO A LOSA DE H.A.
RE-8		2	0.3	0.6	REJILLA DE VENTILACION COMPUESTA POR MARCOS DE TUBULARES DE 50X50 DE ACERO GALVANIZADO, Y ZETAS DE CHAPA PLEGADA GALVANIZADAS MARCO ATORNILLADO A LOSA DE H.A.
RE-9		1	0.5	0.5	TRAMPILLA ABATIBLE DE ACERO GALVANIZADO, CON PENDIENTE A CUATRO AGUAS, INCLUSO REMATERIA PARA RECIBIR CUBIERTA, CERDOS ATORNILLADOS A LOSA, BISAGRAS, Y CIERRES.
RE-10		1	0.5	0.5	REMATE DE CASTILLETE DE VENTILACION DE ACERO GALVANIZADO, CON PENDIENTE A CUATRO AGUAS, POSTES DE SUJECCION A LOSA EN SEIS PUNTOS, REMATE INFERIOR PARA RECIBIR CUBIERTA.

LAS DIMENSIONES PUEDEN SUFRIR LIGERAS VARIACIONES COMO CONSECUENCIA DE POSIBLES MODIFICACIONES PROGRAMATICAS, INTEGRACION DE SUPERFICIES PARA INSTALACIONES Y REAJUSTE DE LAS SECCIONES ESTRUCTURALES.

TODAS LAS DIMENSIONES EN LOS PLANOS QUEDAN BAJO LA RESPONSABILIDAD DE LA EMPRESA CONSTRUCTORA. EN CASO DE ENCONTRAR UN ERROR EN LOS PLANOS, ESTE DEBE SER NOTIFICADO.

VISADO

El presente documento es copia de su original del que es autor OMBRA ARQUITECTOS CB Su utilización total o parcial, así como cualquierreproducción o cesión a terceros, requerirá la previa autorización expresa de sus autores, quedando en todo caso prohibida cualquier modificación unilateral del mismo.

Proyecto de ejecución

FONDO ESTATAL DE INVERSION LOCAL

POSTA SANITARIA

PORT SAPLAYA NORTE

expediente : 62/08

clave: 07-2008RDL9

ALBORAYA (VALENCIA)

promotor:

AJUNTAMENT d'ALBORAYA

PLANO:

MEMORIA CARPINTERIA 3

ESCALA:

FECHA:

1/75

FEB-09

PLANO N0.

A6.3

ombraarquitectos c.b.

Rafael Comenge n2 bajo dcha 46010 Valencia ombra_arquitectos@yahoo.es

Arquitecto.

Arquitecto.

FRANCISCO MIRAYETE MARTIN

PABLO PERIN LLOBELL

TODAS LAS DIMENSIONES EN LOS PLANOS QUEDAN BAJO LA RESPONSABILIDAD DE LA EMPRESA CONSTRUCTORA. EN CASO DE ENCONTRAR UN ERROR EN LOS PLANOS, ESTE DEBE SER NOTIFICADO.

El presente documento es copia de su original del que es autor OMBRA ARQUITECTOS CB. Su utilización total o parcial, así como cualquier reproducción o cesión a terceros, requerirá la previa autorización expresa de sus autores, quedando en todo caso prohibida cualquier modificación unilateral del mismo.

FONDO ESTATAL DE INVERSION LOCAL
POSTA SANITARIA
PORT SAPLAYA NORTE

ALBORAYA (VALENCIA)



AJUNTAMENT
d'ALBORAYA

SECCION CONSTRUCTIVA

FEB-09

A7

Rafael Comenge n2 baio dcha 46010 Valencia

ombra_arquitectos@yahoo.es

FRANCISCO MIRAVETE MARTIN
Arquitecto.

PABLO PEÑIN LLOBELL
Arquitecto