



MINISTERIO  
PARA LA TRANSICIÓN ECOLÓGICA  
Y EL RETO DEMOGRÁFICO

DIRECCION GENERAL DE  
LA COSTA Y EL MAR  
SUBDIRECCIÓN GENERAL DE  
DOMINIO PÚBLICO MARÍTIMO-TERRESTRE

SERVICIO PROVINCIAL DE COSTAS EN ALMERÍA

## ANEJO 8: RESEÑA DE LA POLIGONAL DEL DESLINDE





## 1. Método de trabajo

### Equipo utilizado

Para llevar a cabo la toma de puntos y replanteo de la poligonal del deslinde se han utilizado los siguientes equipos:

- Antena GNSS GS16 3.75G&UHF Performance.
- Controladora CS20.

### Ficha técnica

#### Antena GNSS GS16 3.75G&UHF Performance



## Leica Viva GS16

<b>TECNOLOGÍA GNSS</b>		
GNSS inteligente	Leica RTKplus SmartLink (servicio de corrección mundial)	Selección de satélites que se adapta sobre la marcha Posicionamiento de puntos precisos remotos (3 cm 2D) <sup>1</sup> Convergencia inicial a precisión total: entre 20 y 40 min, reconvergencia menos de 1 min
	SmartLink Fill (servicio de corrección mundial)	Suple la conexión RTK en caso de interrupción durante un máximo de 10 minutos (3 cm 2D) <sup>2</sup>
Leica SmartCheck	Verificación continua de la solución RTK	Fiabilidad del 99,99 %
Seguimiento de señales		GPS (L1, L2, L2C, L5), Glonass (L1, L2, L2C, L3 <sup>3</sup> ), BeiDou (B1, B2, B3 <sup>4</sup> ), Galileo (E1, E5a, E5b, Alt-BOC, E6 <sup>5</sup> ), QZSS (L1, L2C, L5, L6 <sup>6</sup> ), NavIC L5 <sup>7</sup> , SBAS (WAAS, EGNOS, MSAS, GAGAN), L-band
Número de Canales		555 (más señales, adquisición rápida, alta sensibilidad)
<b>RENDIMIENTO DE MEDICIÓN Y PRECISIONES<sup>1</sup></b>		
Tiempo de inicialización		Normalmente 4 segundos
Tiempo Real cinemático (De acuerdo con la norma ISO17123-8 standard)	Línea base individual Red RTK	Hz 8 mm + 1 ppm/V 15 mm + 1 ppm Hz 8 mm + 0,5 ppm/V 15 mm + 0,5 ppm
Postproceso	Estático (fase) con observaciones largas Estático y estático rápido (fase)	Hz 3 mm + 0,1 ppm/V 3,5 mm + 0,4 ppm Hz 3 mm + 0,5 ppm/V 5 mm + 0,5 ppm
Código diferencial	DGPS / RTCM	Tipicamente 25 cm
<b>COMUNICACIONES</b>		
Puertos de comunicaciones	Lemo Bluetooth®	USB y RS232 serie Bluetooth® v2.00 + EDR, clase 2
Protocolos de Comunicación	Protocolos de datos RTK Salida NMEA Red RTK	Leica, Leica 4G, CMR, CMR+, RTCM 2.2, 2.3, 3.0, 3.1, 3.2 MSM NMEA 0183 V 4.00 y propietario Leica VRS, FKP, WAX, MAC (RTCM SC 104)
Canales de datos integrados	3.75G GSM / UMTS / CDMA modem Radio modem	Antena interna totalmente integrada Antena externa integrada de recepción y transmisión Entre 403 y 470 MHz, potencia de salida de 1 W, hasta 28 800 bps (inalámbrico)
Canales de Datos Externos		GSM / GPRS / UMTS / CDMA y UHF / VHF modems
<b>GENERAL</b>		
Controlador de campo y software	Software Leica Captivate	Controlador de campo Leica CS20, tablet Leica CS35
Interfaz de usuario	Botones y LEDs Web server	Botones de encendido/apagado y de función, 7 LEDs de estado Información de estado completa y opciones de configuración
Registro de datos	Almacenamiento Tipo de datos y tasa de registro	Tarjeta microSD extraíble, 8 GB Datos brutos GNSS Leica y datos RINEX de hasta 20 Hz
Gestión de energía	Fuente de alimentación interna Alimentación externa Autonomía de trabajo <sup>4</sup>	Batería de Li-Ion intercambiable (2,6 Ah / 7,4 V) Nominal 12 V DC, rango 10,5 - 28 V DC 7 h de recepción de datos RTK con radio UHF interna, 5 h de transmisión de datos RTK con radio UHF interna, 6 h de recepción/transmisión de datos RTK con módem interno
Peso y dimensiones	Peso Diámetro y Altura	0,93 kg/3,20 kg RTK estándar en modo rover configurado en bastón 190 mm x 90 mm
Especificaciones ambientales	Temperatura	-40 a 65°C en funcionamiento, -40 a 80°C almacenado
	Caidas	Soporta golpes sobre bastón de 2 m en superficies duras IP68 IEC60529 / MIL STD 810G 506.5 I / MIL STD 810G 510.5 I / MIL STD 810G 512.5 I)
	Vibración	Soporta fuertes vibraciones (ISO9022-36-08 / MIL STD 810G 514.6 Cat.24)
	Humedad	100% (ISO9022-13-06/ISO9022-12-04/MIL STD 810G 507.5 I)
	Golpes en funcionamiento	40 g/15 a 23 msec (MIL STD 810G 516.6 I)



- Controladora CS20



**ESPECIFICACIONES DEL SISTEMA**

Sistema operativo	Windows EC7
Procesador	TI OMAP4430 1GHz Dual-core ARM® Cortex™-A9 MPCore™
Memoria (RAM)	1 GB
Almacenamiento interno (Max)	2 GB
Tamaño de pantalla (Diagonal) y orientación (Primaria)	5" (127mm), Apaisado
Resolución de pantalla y tipo	800 x 480 WVGA, Color TFT
Peso (batería incluida)	1095g
Tamaño (longitud x ancho x profundidad)	284mm x 150mm x 49mm
Baterías	11.1V, 2.8Ah Li-Ion
Autonomía de la batería	8 horas

**ESPECIFICACIONES AMBIENTALES**

Protección contra polvo y agua	IP68
Resistencia a golpes	1.2m (4 ft) / MIL-STD-810F, Method 514.5 – Cat24
Temperatura de funcionamiento	-30°C a +60°C
Temperatura de almacenamiento	-40°C a 80°C
Military standard (MIL-STD)	810F

**CONECTIVIDAD**

SD/SDHC	✓
Ciente USB	✓
USB host	✓
RS232 Serie	✓
Power jack	✓
Audio jack	X
Bluetooth Integrado*	✓
WLAN Integrado	✓
Modem integrado (GSM/UMTS, CDMA)	✓*
Compatible con estación total	✓*

**INTERFAZ DE USUARIO**

Pantalla táctil	✓
Teclado virtual	✓
Tipo de teclado	Teclado QWERTY
Número de teclas	67

**PERIFÉRICOS INTEGRADOS**

Cámara	5 megapixel
Flash	✓
Brújula	✓
Acelerómetro	✓
Giróscopo	✓
DISTO™	✓*
Pack de expansión	✓*



### **Replanteo y medición**

En primer lugar, para llevar a cabo el replanteo, se introducen en el GPS los puntos en un formato leíble por el mismo. Posteriormente, en campo se procede al replanteo de los mismos, marcando sobre el terreno con estacas u otro tipo de señalización que permita el terreno (marca de pintura) con su numeración correspondiente.

### **2. Reseña y fotografías de los vértices de la poligonal del deslinde**



Expediente	DES01/23/04/0003		
T.M.:	Adra	Fecha:	Marzo 2025

#### RESEÑA DEL VÉRTICE DEL DPMT

Vértice nº	M-1= H-1=H-59
Situación:	Matorral
Señal:	-

Coordenadas U.T.M.	
X:	493601.13
Y:	4066711.91
Huso	30N DATUM ETRS 89

#### FOTOGRAFÍA

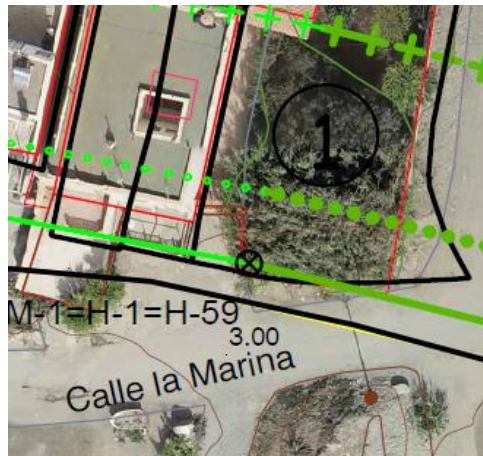



Expediente	DES01/23/04/0003		
T.M.:	Adra	Fecha:	Marzo 2025

#### RESEÑA DEL VÉRTICE DEL DPMT

Vértice nº	M-2
Situación:	Rambla
Señal:	-

Coordenadas U.T.M.	
X:	493626.09
Y:	4066705.53
Huso	30N DATUM ETRS 89

#### FOTOGRAFÍA

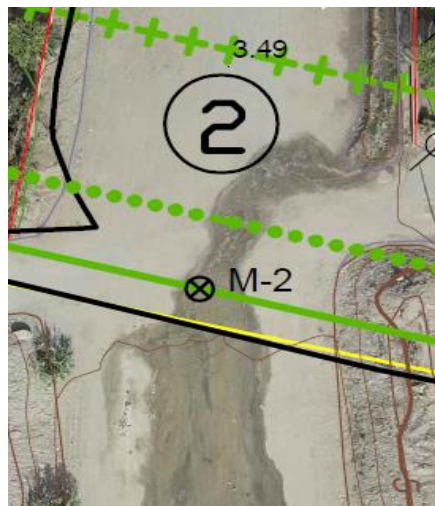



Expediente	DES01/23/04/0003		
T.M.:	Adra	Fecha:	Marzo 2025

#### RESEÑA DEL VÉRTICE DEL DPMT

Vértice nº	M-3
Situación:	Mota de tierra
Señal:	-

Coordenadas U.T.M.	
X:	493644.69
Y:	4066700.79
Huso	30N DATUM ETRS 89

Comentado [GBJC1]: Cambiar

#### FOTOGRAFÍA

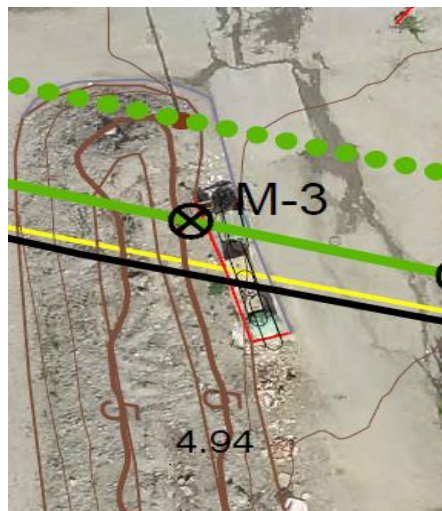





Expediente	DES01/23/04/0003		
T.M.:	Adra	Fecha:	Marzo 2025

#### RESEÑA DEL VÉRTICE DEL DPMT

Vértice nº	M-4=H-58
Situación:	Explanada de tierra sin vegetación
Señal:	-

Coordenadas U.T.M.	
X:	493658.09
Y:	4066697.36
Huso	30N DATUM ETRS 89

Comentado [GBJC2]: cambiar

#### FOTOGRAFÍA

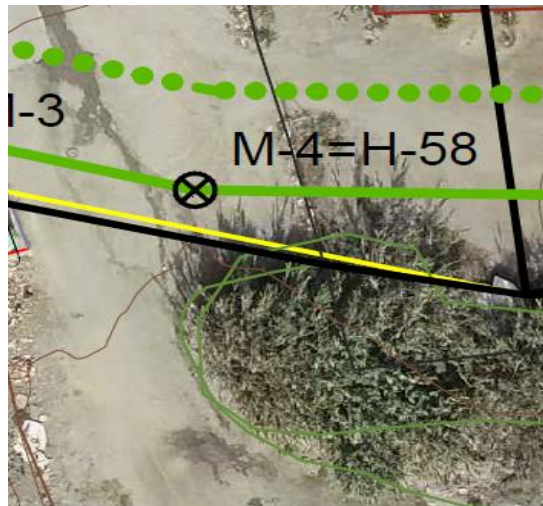



Expediente	DES01/23/04/0003		
T.M.:	Adra	Fecha:	Marzo 2025

#### RESEÑA DEL VÉRTICE DEL DPMT

Vértice nº	M-5=H-57
Situación:	Explanada de tierra sin vegetación
Señal:	-

Coordenadas U.T.M.	
X:	493697.20
Y:	4066696.74
Huso	30N DATUM ETRS 89

#### FOTOGRAFÍA

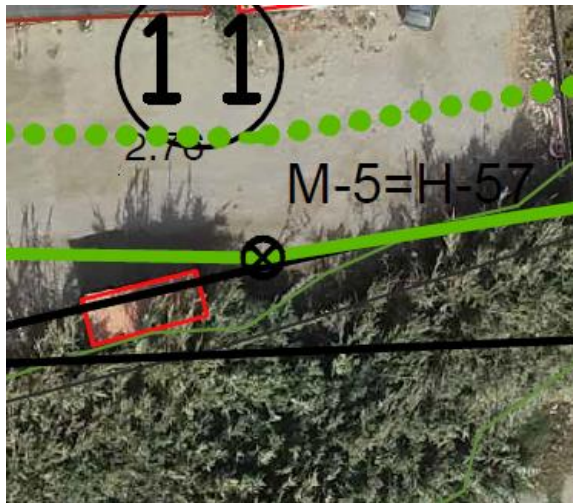



Expediente	DES01/23/04/0003		
T.M.:	Adra	Fecha:	Marzo 2025

#### RESEÑA DEL VÉRTICE DEL DPMT

Vértice nº	M-6
Situación:	Borde fachada vivienda
Señal:	-

Coordenadas U.T.M.	
X:	493723.06
Y:	4066700.90
Huso	30N DATUM ETRS 89

#### FOTOGRAFÍA

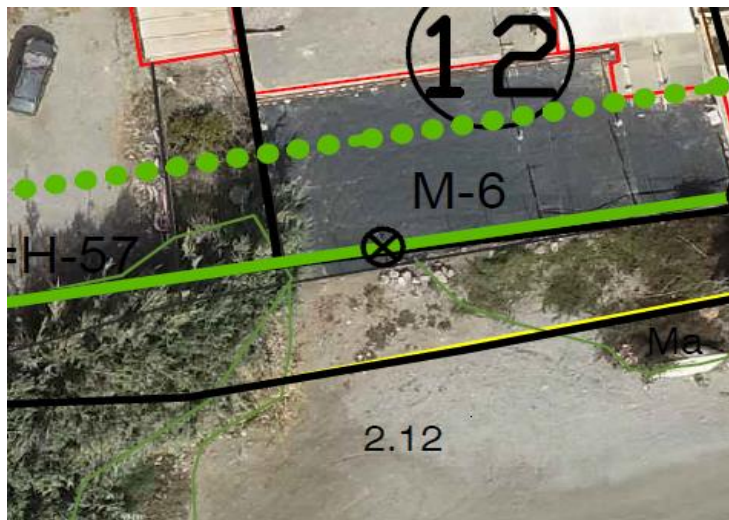



Expediente	DES01/23/04/0003		
T.M.:	Adra	Fecha:	Marzo 2025

#### RESEÑA DEL VÉRTICE DEL DPMT

Vértice nº	M-7=H-56=R-1
Situación:	Borde fachada vivienda
Señal:	-

Coordenadas U.T.M.	
X:	493741.39
Y:	4066703.81
Huso	30N DATUM ETRS 89

#### FOTOGRAFÍA





Expediente	DES01/23/04/0003		
T.M.:	Adra	Fecha:	Marzo 2025

#### RESEÑA DEL VÉRTICE DEL DPMT

Vértice nº	M-8=H-55
Situación:	Borde fachada vivienda
Señal:	-

Coordenadas U.T.M.	
X:	493803.17
Y:	4066719.25
Huso	30N DATUM ETRS 89

#### FOTOGRAFÍA

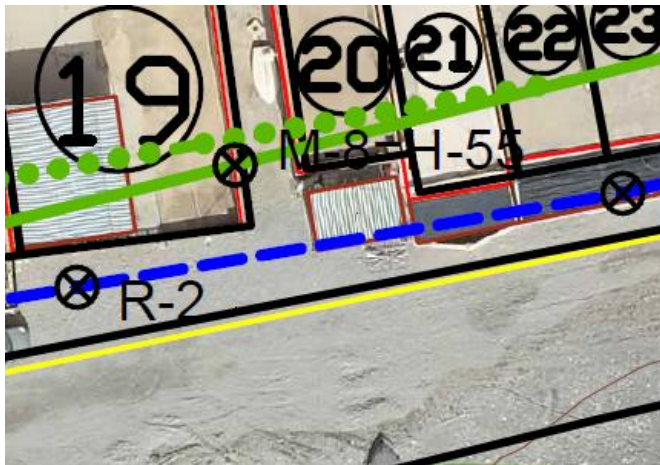



Expediente	DES01/23/04/0003		
T.M.:	Adra	Fecha:	Marzo 2025

#### RESEÑA DEL VÉRTICE DEL DPMT

Vértice nº	M-9=H-54
Situación:	Interior vivienda
Señal:	-

Coordenadas U.T.M.	
X:	493830.78
Y:	4066726.16
Huso	30N DATUM ETRS 89

#### FOTOGRAFÍA







SERVICIO PROVINCIAL DE COSTAS EN ALMERÍA

## RESEÑA DEL VÉRTICE DEL DPMT

**Coordenadas U.T.M.**

## FOTOGRAFÍA

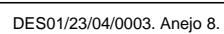



Expediente	DES01/23/04/0003		
T.M.:	Adra	Fecha:	Marzo 2025

#### RESEÑA DEL VÉRTICE DEL DPMT

Vértice nº	M-11
Situación:	Viario
Señal:	-

Coordenadas U.T.M.	
X:	493900.94
Y:	4066743.63
Huso	30N DATUM ETRS 89

#### FOTOGRAFÍA

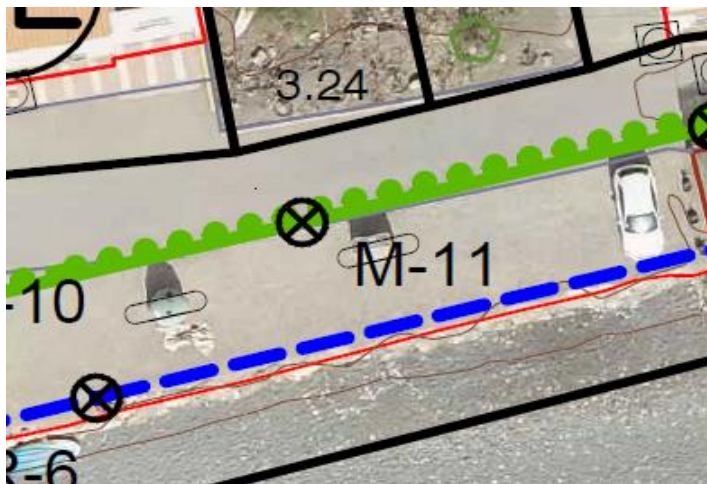





Expediente	DES01/23/04/0003		
T.M.:	Adra	Fecha:	Marzo 2025

#### RESEÑA DEL VÉRTICE DEL DPMT

Vértice nº	M-12=H-53
Situación:	Viario
Señal:	-

Coordenadas U.T.M.	
X:	493918.52
Y:	4066748.00
Huso	30N DATUM ETRS 89

#### FOTOGRAFÍA

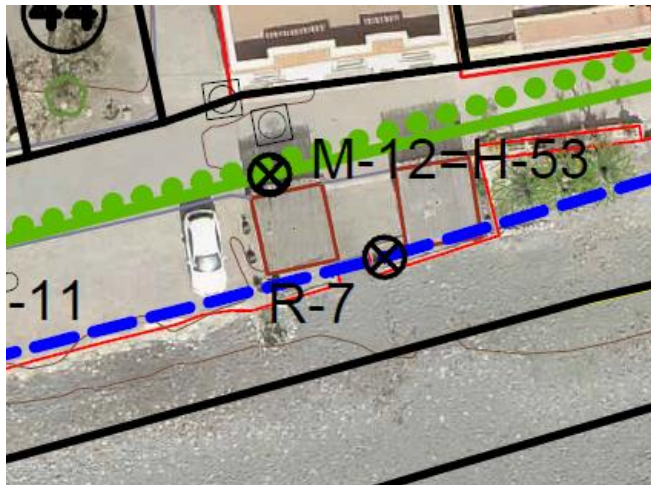



Expediente	DES01/23/04/0003		
T.M.:	Adra	Fecha:	Marzo 2025

RESEÑA DEL VÉRTICE DEL DPMT

Vértice nº	M-13
Situación:	Viario
Señal:	-

Coordenadas U.T.M.	
X:	493943.44
Y:	4066753.86
Huso	30N DATUM ETRS 89

FOTOGRAFÍA

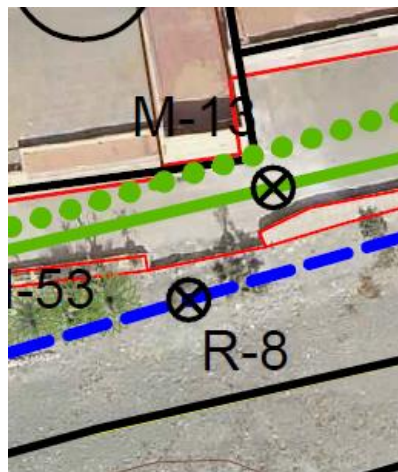



Expediente	DES01/23/04/0003		
T.M.:	Adra	Fecha:	Marzo 2025

#### RESEÑA DEL VÉRTICE DEL DPMT

Vértice nº	M-14
Situación:	Viario
Señal:	-

Coordenadas U.T.M.	
X:	493951.09
Y:	4066755.65
Huso	30N DATUM ETRS 89

#### FOTOGRAFÍA





Expediente	DES01/23/04/0003		
T.M.:	Adra	Fecha:	Marzo 2025

#### RESEÑA DEL VÉRTICE DEL DPMT

Vértice nº	M-15=H-52
Situación:	Viario
Señal:	-

Coordenadas U.T.M.	
X:	493971.78
Y:	4066760.51
Huso	30N DATUM ETRS 89

#### FOTOGRAFÍA

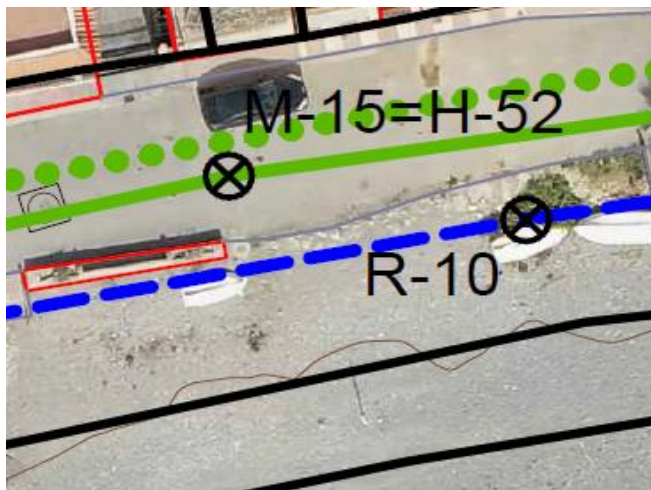



Expediente	DES01/23/04/0003		
T.M.:	Adra	Fecha:	Marzo 2025

#### RESEÑA DEL VÉRTICE DEL DPMT

Vértice nº	M-15.1
Situación:	Viario
Señal:	-

Coordenadas U.T.M.	
X:	493995.98
Y:	4066764.13
Huso	30N DATUM ETRS 89

#### FOTOGRAFÍA

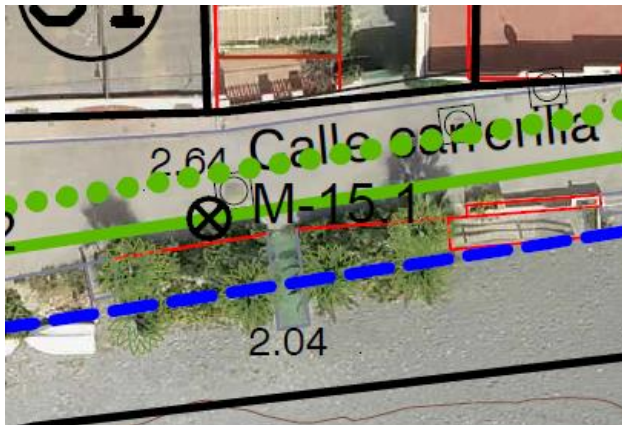



Expediente	DES01/23/04/0003		
T.M.:	Adra	Fecha:	Marzo 2025

#### RESEÑA DEL VÉRTICE DEL DPMT

Vértice nº	M-16=H-51
Situación:	Viario
Señal:	-

Coordenadas U.T.M.	
X:	494017.92
Y:	4066767.41
Huso	30N DATUM ETRS 89

#### FOTOGRAFÍA





Expediente	DES01/23/04/0003		
T.M.:	Adra	Fecha:	Marzo 2025

#### RESEÑA DEL VÉRTICE DEL DPMT

Vértice nº	M-17
Situación:	Viario
Señal:	-

Coordenadas U.T.M.	
X:	494035.44
Y:	4066768.31
Huso	30N DATUM ETRS 89

#### FOTOGRAFÍA

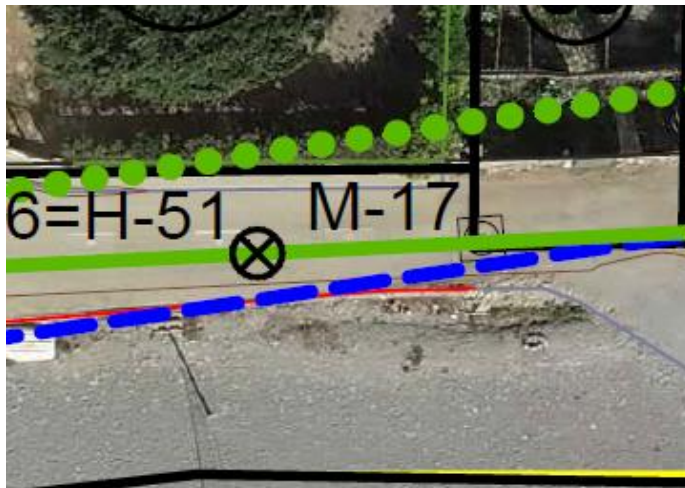





Expediente	DES01/23/04/0003		
T.M.:	Adra	Fecha:	Marzo 2025

#### RESEÑA DEL VÉRTICE DEL DPMT

Vértice nº	M-18=R-11
Situación:	Camino de tierra
Señal:	-

Coordenadas U.T.M.	
X:	494053.98
Y:	4066769.25
Huso	30N DATUM ETRS 89

#### FOTOGRAFÍA

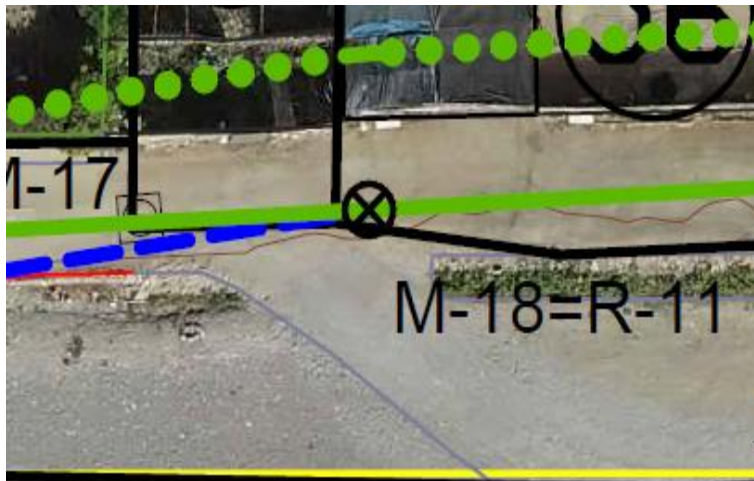





Expediente	DES01/23/04/0003		
T.M.:	Adra	Fecha:	Marzo 2025

#### RESEÑA DEL VÉRTICE DEL DPMT

Vértice nº	M-19
Situación:	Camino de tierra
Señal:	-

Coordenadas U.T.M.	
X:	494071.99
Y:	4066770.17
Huso	30N DATUM ETRS 89

#### FOTOGRAFÍA

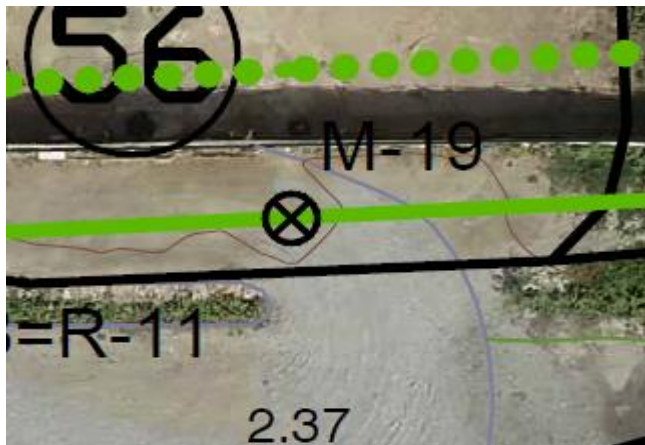



Expediente	DES01/23/04/0003		
T.M.:	Adra	Fecha:	Marzo 2025

#### RESEÑA DEL VÉRTICE DEL DPMT

Vértice nº	M-20= H-50
Situación:	Vegetación
Señal:	-

Coordenadas U.T.M.	
X:	494087.00
Y:	4066771.00
Huso	30N DATUM ETRS 89

#### FOTOGRAFÍA





Expediente	DES01/23/04/0003		
T.M.:	Adra	Fecha:	Marzo 2025

#### RESEÑA DEL VÉRTICE DEL DPMT

Vértice nº	M-21
Situación:	Acantilado
Señal:	-

Coordenadas U.T.M.	
X:	494099.95
Y:	4066771.67
Huso	30N DATUM ETRS 89

#### FOTOGRAFÍA

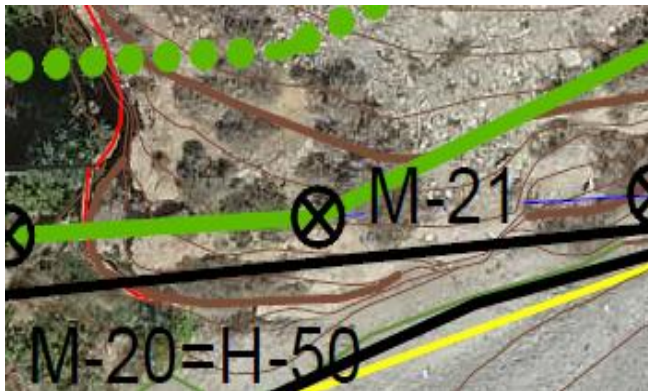



Expediente	DES01/23/04/0003		
T.M.:	Adra	Fecha:	Marzo 2025

#### RESEÑA DEL VÉRTICE DEL DPMT

Vértice nº	M-22
Situación:	Acantilado
Señal:	-

Coordenadas U.T.M.	
X:	494122.50
Y:	4066781.32
Huso	30N DATUM ETRS 89

#### FOTOGRAFÍA

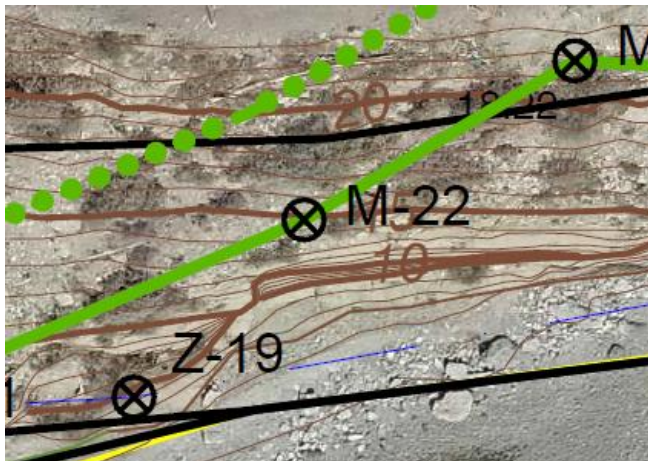



Expediente	DES01/23/04/0003		
T.M.:	Adra	Fecha:	Marzo 2025

#### RESEÑA DEL VÉRTICE DEL DPMT

Vértice nº	M-23
Situación:	Acantilado
Señal:	-

Coordenadas U.T.M.	
X:	494136.07
Y:	4066789.28
Huso	30N DATUM ETRS 89

#### FOTOGRAFÍA

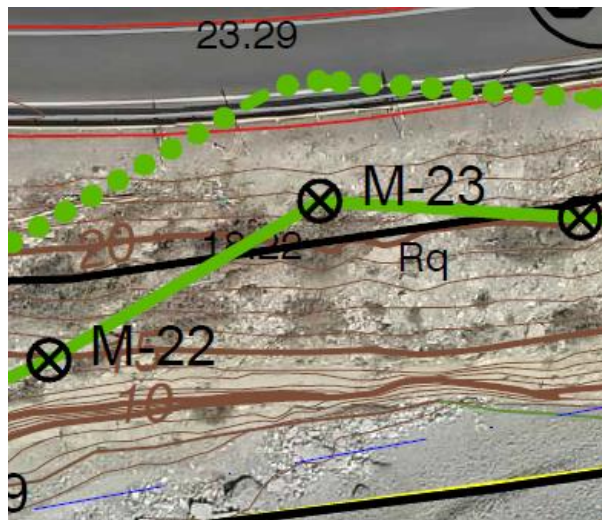



Expediente	DES01/23/04/0003		
T.M.:	Adra	Fecha:	Marzo 2025

#### RESEÑA DEL VÉRTICE DEL DPMT

Vértice nº	M-23.1
Situación:	Acantilado
Señal:	-

Coordenadas U.T.M.	
X:	494149.15
Y:	4066788.44
Huso	30N DATUM ETRS 89

#### FOTOGRAFÍA

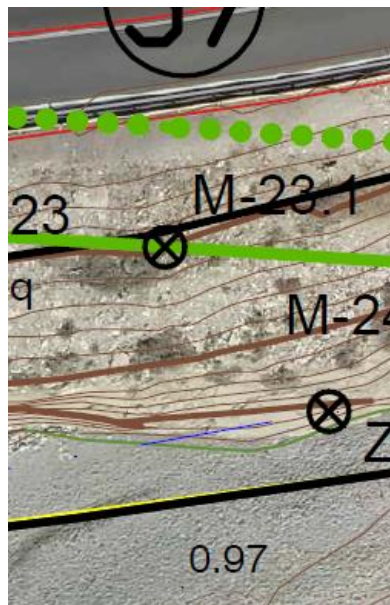



Expediente	DES01/23/04/0003		
T.M.:	Adra	Fecha:	Marzo 2025

#### RESEÑA DEL VÉRTICE DEL DPMT

Vértice nº	M-24
Situación:	Acantilado
Señal:	-

Coordenadas U.T.M.	
X:	494162.16
Y:	4066787.60
Huso	30N DATUM ETRS 89

#### FOTOGRAFÍA







Expediente	DES01/23/04/0003		
T.M.:	Adra	Fecha:	Marzo 2025

#### RESEÑA DEL VÉRTICE DEL DPMT

Vértice nº	M-25
Situación:	Acantilado
Señal:	-

Coordenadas U.T.M.	
X:	494184.31
Y:	4066789.86
uso	30N DATUM ETRS 89

#### FOTOGRAFÍA

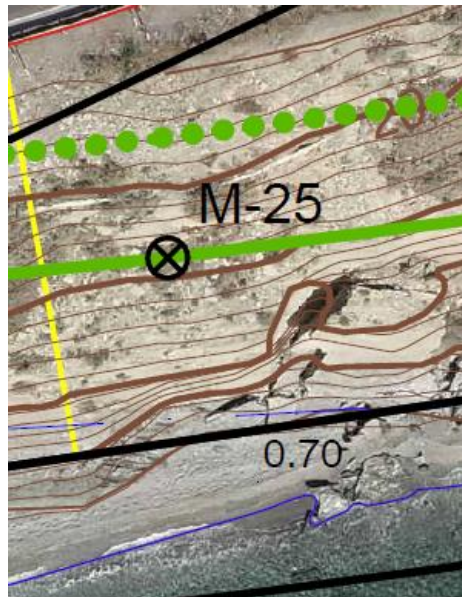





Expediente	DES01/23/04/0003		
T.M.:	Adra	Fecha:	Marzo 2025

#### RESEÑA DEL VÉRTICE DEL DPMT

Vértice nº	M-26
Situación:	Acantilado
Señal:	-

Coordenadas U.T.M.	
X:	494205.96
Y:	4066792.61
Huso	30N DATUM ETRS 89

#### FOTOGRAFÍA

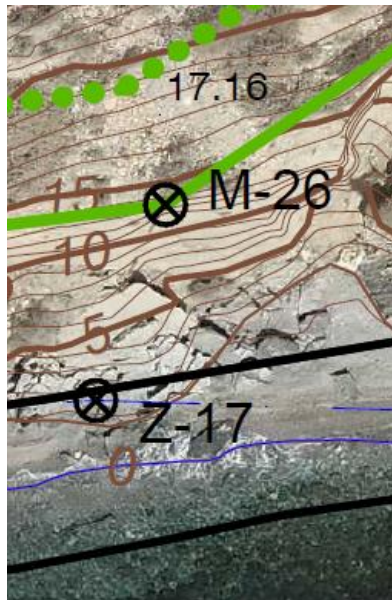



Expediente	DES01/23/04/0003		
T.M.:	Adra	Fecha:	Marzo 2025

#### RESEÑA DEL VÉRTICE DEL DPMT

Vértice nº	M-27
Situación:	Acantilado
Señal:	-

Coordenadas U.T.M.	
X:	494218.79
Y:	4066801.27
Huso	30N DATUM ETRS 89

#### FOTOGRAFÍA

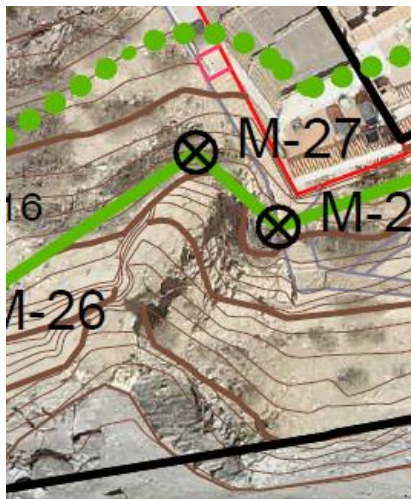



Expediente	DES01/23/04/0003		
T.M.:	Adra	Fecha:	Marzo 2025

#### RESEÑA DEL VÉRTICE DEL DPMT

Vértice nº	M-28
Situación:	Acantilado
Señal:	-

Coordenadas U.T.M.	
X:	494222.93
Y:	4066797.53
Huso	30N DATUM ETRS 89

#### FOTOGRAFÍA

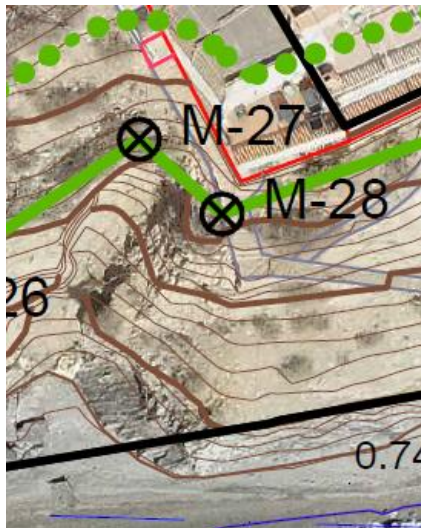



Expediente	DES01/23/04/0003		
T.M.:	Adra	Fecha:	Marzo 2025

#### RESEÑA DEL VÉRTICE DEL DPMT

Vértice nº	M-29
Situación:	Borde exterior vivienda
Señal:	-

Coordenadas U.T.M.	
X:	494238.22
Y:	4066802.97
Huso	30N DATUM ETRS 89

#### FOTOGRAFÍA





xpediente	DES01/23/04/0003		
T.M.:	Adra	Fecha:	Marzo 2025

#### RESEÑA DEL VÉRTICE DEL DPMT

Vértice nº	M-30
Situación:	Borde exterior vivienda
Señal:	-

Coordenadas U.T.M.	
X:	494244.03
Y:	4066798.22
Huso	30N DATUM ETRS 89

#### FOTOGRAFÍA





Expediente	DES01/23/04/0003		
T.M.:	Adra	Fecha:	Marzo 2025

#### RESEÑA DEL VÉRTICE DEL DPMT

Vértice nº	M-31
Situación:	Borde exterior vivienda
Señal:	-

Coordenadas U.T.M.	
X:	494247.46
Y:	4066790.94
Huso	30N DATUM ETRS 89

#### FOTOGRAFÍA

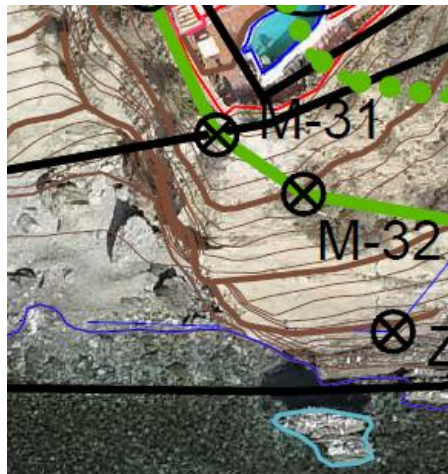



Expediente	DES01/23/04/0003		
T.M.:	Adra	Fecha:	Marzo 2025

#### RESEÑA DEL VÉRTICE DEL DPMT

Vértice nº	M-32
Situación:	Acantilado
Señal:	-

Coordenadas U.T.M.	
X:	494251.81
Y:	4066787.99
Huso	30N DATUM ETRS 89

#### FOTOGRAFÍA

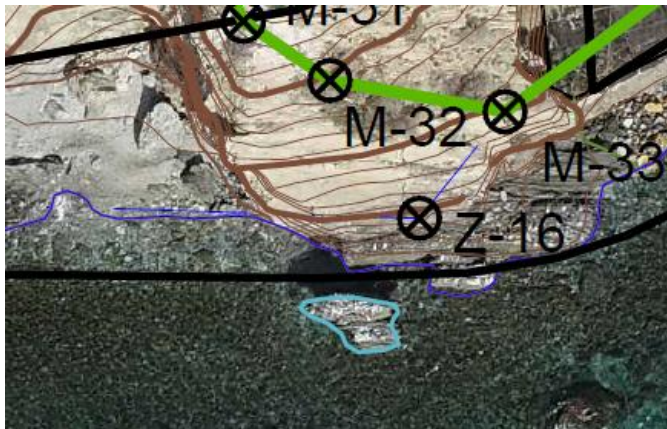





Expediente	DES01/23/04/0003		
T.M.:	Adra	Fecha:	Marzo 2025

#### RESEÑA DEL VÉRTICE DEL DPMT

Vértice nº	M-33= Z-15
Situación:	Acantilado
Señal:	-

Coordenadas U.T.M.	
X:	494260.59
Y:	4066786.41
Huso	30N DATUM ETRS 89

#### FOTOGRAFÍA

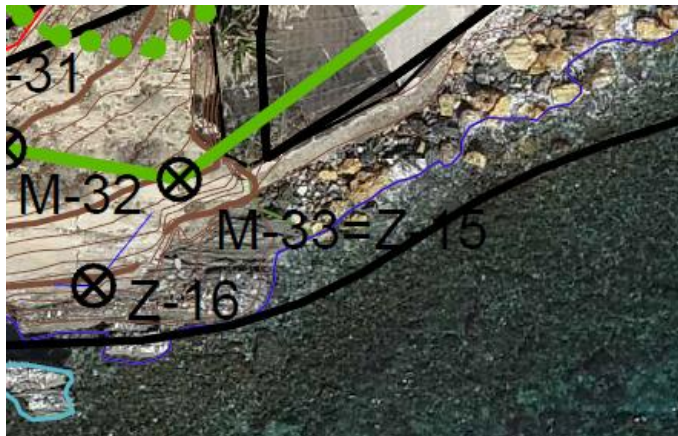





Expediente	DES01/23/04/0003		
T.M.:	Adra	Fecha:	Marzo 2025

#### RESEÑA DEL VÉRTICE DEL DPMT

Vértice nº	M-34
Situación:	Interior invernadero
Señal:	-

Coordenadas U.T.M.	
X:	494278.92
Y:	4066799.85
Huso	30N DATUM ETRS 89

#### FOTOGRAFÍA

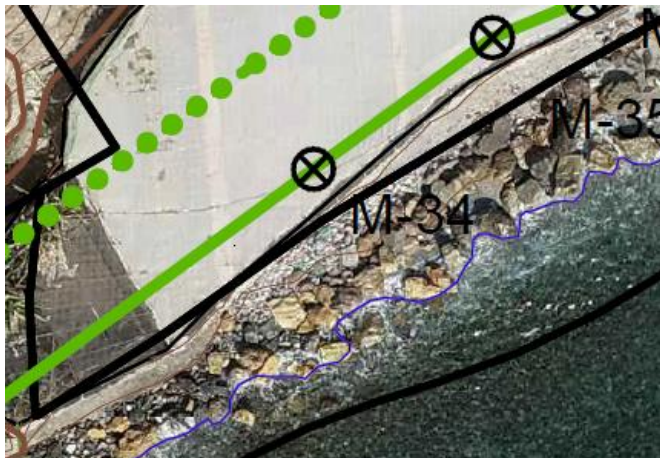



Expediente	DES01/23/04/0003		
T.M.:	Adra	Fecha:	Marzo 2025

#### RESEÑA DEL VÉRTICE DEL DPMT

Vértice nº	M-35=H-49
Situación:	Interior invernadero
Señal:	-

Coordenadas U.T.M.	
X:	494287.89
Y:	4066806.44
Huso	30N DATUM ETRS 89

#### FOTOGRAFÍA

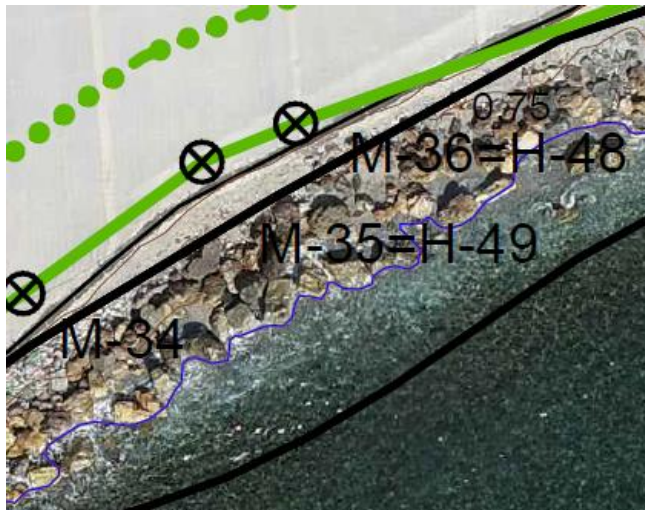



Expediente	DES01/23/04/0003		
T.M.:	Adra	Fecha:	Marzo 2025

#### RESEÑA DEL VÉRTICE DEL DPMT

Vértice nº	M-36=H-48
Situación:	Interior invernadero
Señal:	-

Coordenadas U.T.M.	
X:	494292.59
Y:	4066808.36
Huso	30N DATUM ETRS 89

#### FOTOGRAFÍA

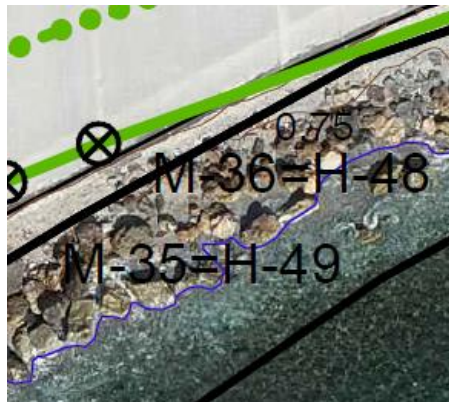



Expediente	DES01/23/04/0003		
T.M.:	Adra	Fecha:	Marzo 2025

#### RESEÑA DEL VÉRTICE DEL DPMT

Vértice nº	M-37
Situación:	Escollera
Señal:	-

Coordenadas U.T.M.	
X:	494311.40
Y:	4066815.14
Huso	30N DATUM ETRS 89

#### FOTOGRAFÍA

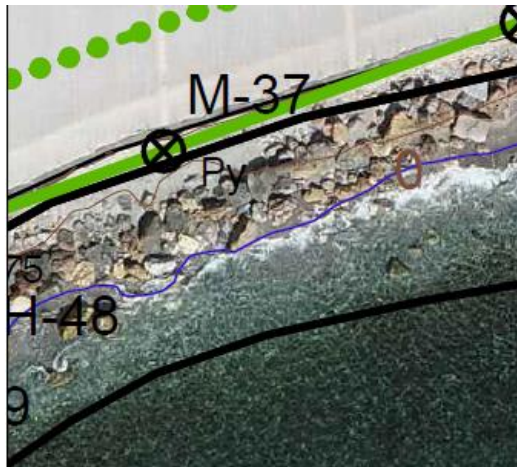



Expediente	DES01/23/04/0003		
T.M.:	Adra	Fecha:	Marzo 2025

#### RESEÑA DEL VÉRTICE DEL DPMT

Vértice nº	M-38=H-47
Situación:	Escollera
Señal:	-

Coordenadas U.T.M.	
X:	494329.37
Y:	4066821.61
Huso	30N DATUM ETRS 89

#### FOTOGRAFÍA

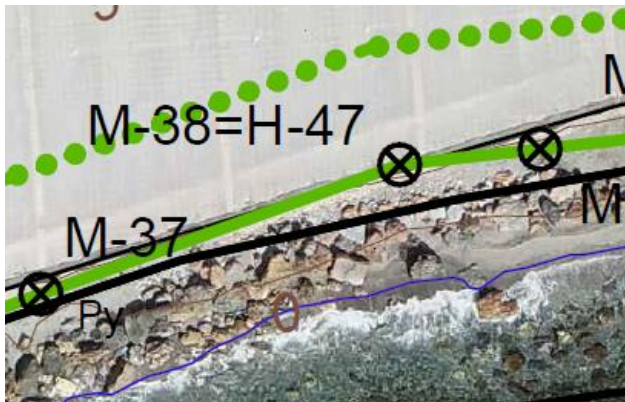



Expediente	DES01/23/04/0003		
T.M.:	Adra	Fecha:	Marzo 2025

#### RESEÑA DEL VÉRTICE DEL DPMT

Vértice nº	M-39
Situación:	Escollera
Señal:	-

Coordenadas U.T.M.	
X:	494336.40
Y:	4066822.40
Huso	30N DATUM ETRS 89

#### FOTOGRAFÍA

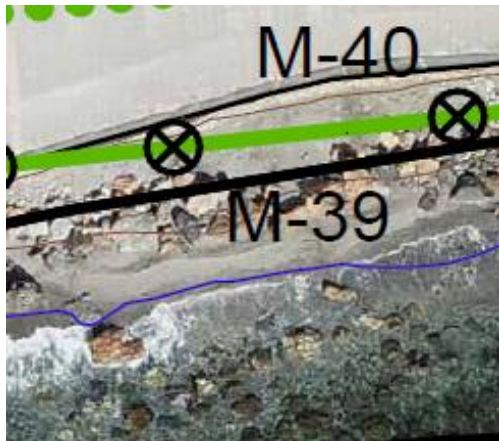



Expediente	DES01/23/04/0003		
T.M.:	Adra	Fecha:	Marzo 2025

#### RESEÑA DEL VÉRTICE DEL DPMT

Vértice nº	M-40
Situación:	Escollera
Señal:	-

Coordenadas U.T.M.	
X:	494347.16
Y:	4066823.60
Huso	30N DATUM ETRS 89

#### FOTOGRAFÍA

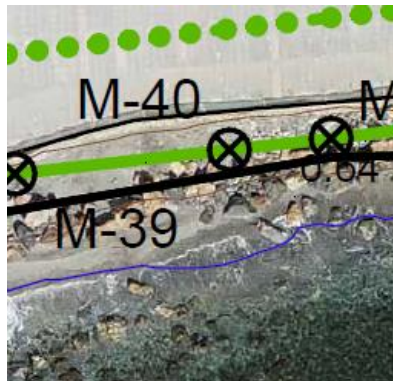





Expediente	DES01/23/04/0003		
T.M.:	Adra	Fecha:	Marzo 2025

#### RESEÑA DEL VÉRTICE DEL DPMT

Vértice nº	M-41
Situación:	Escollera
Señal:	-

Coordenadas U.T.M.	
X:	494352.26
Y:	4066824.17
Huso	30N DATUM ETRS 89

#### FOTOGRAFÍA

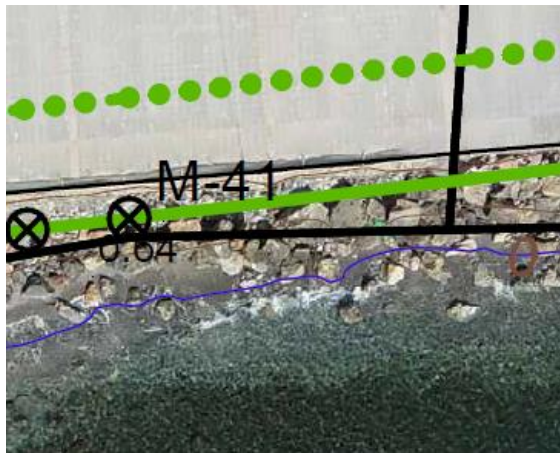



Expediente	DES01/23/04/0003		
T.M.:	Adra	Fecha:	Marzo 2025

#### RESEÑA DEL VÉRTICE DEL DPMT

Vértice nº	M-42=H-46
Situación:	Escollera
Señal:	-

Coordenadas U.T.M.	
X:	494376.94
Y:	4066826.94
Huso	30N DATUM ETRS 89

#### FOTOGRAFÍA

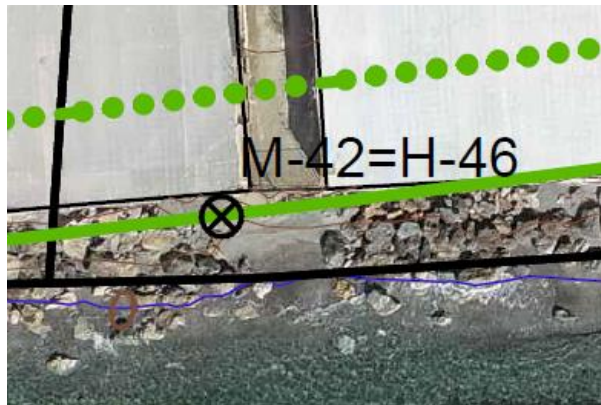



Expediente	DES01/23/04/0003		
T.M.:	Adra	Fecha:	Marzo 2025

#### RESEÑA DEL VÉRTICE DEL DPMT

Vértice nº	M-43
Situación:	Exterior invernadero
Señal:	-

Coordenadas U.T.M.	
X:	494397.87
Y:	4066829.60
Huso	30N DATUM ETRS 89

#### FOTOGRAFÍA





Expediente	DES01/23/04/0003		
T.M.:	Adra	Fecha:	Marzo 2025

#### RESEÑA DEL VÉRTICE DEL DPMT

Vértice nº	M-44=H-45
Situación:	Interior invernadero
Señal:	-

Coordenadas U.T.M.	
X:	494422.53
Y:	4066832.75
Huso	30N DATUM ETRS 89

#### FOTOGRAFÍA

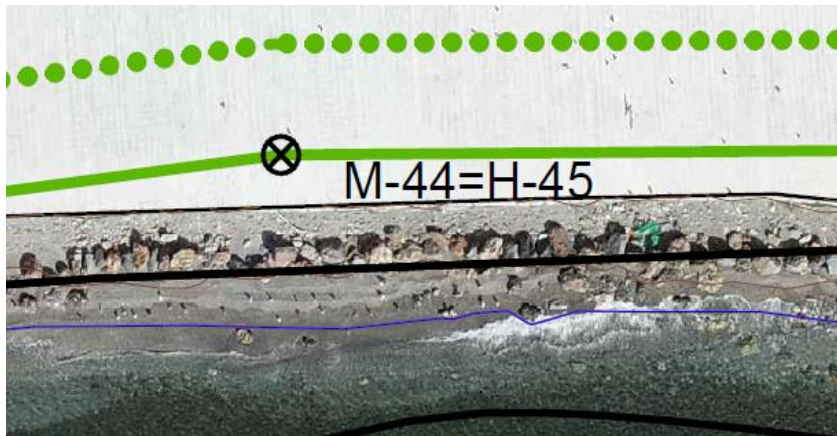



Expediente	DES01/23/04/0003		
T.M.:	Adra	Fecha:	Marzo 2025

#### RESEÑA DEL VÉRTICE DEL DPMT

Vértice nº	M-45=H-44
Situación:	Interior invernadero
Señal:	-

Coordenadas U.T.M.	
X:	494463.32
Y:	4066833.04
Huso	30N DATUM ETRS 89

#### FOTOGRAFÍA

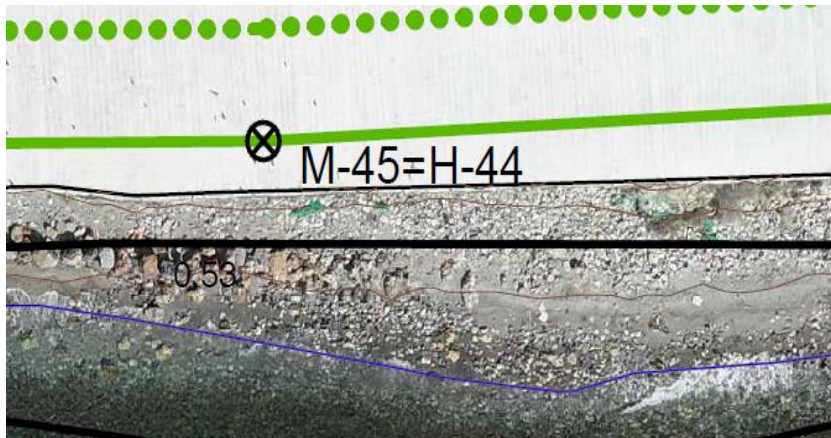



Expediente	DES01/23/04/0003		
T.M.:	Adra	Fecha:	Marzo 2025

#### RESEÑA DEL VÉRTICE DEL DPMT

Vértice nº	M-46= H-43
Situación:	Exterior invernadero
Señal:	-

Coordenadas U.T.M.	
X:	494512.70
Y:	4066835.45
Huso	30N DATUM ETRS 89

#### FOTOGRAFÍA

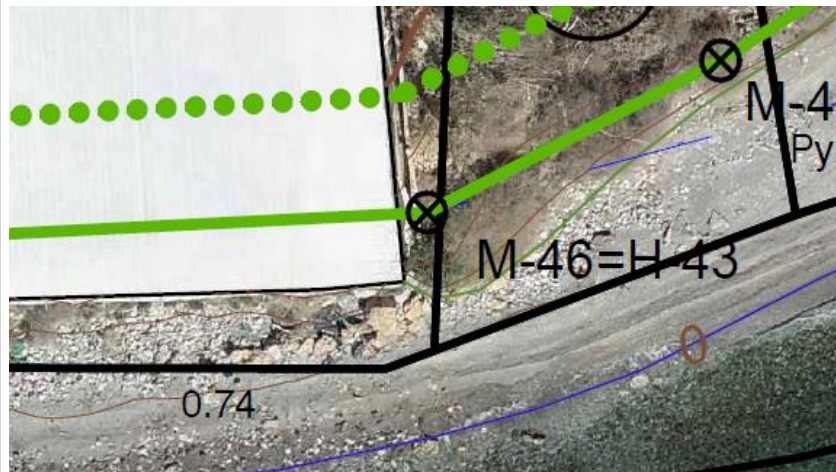





Expediente	DES01/23/04/0003		
T.M.:	Adra	Fecha:	Marzo 2025

#### RESEÑA DEL VÉRTICE DEL DPMT

Vértice nº	M-47
Situación:	Explanada sin vegetación
Señal:	-

Coordenadas U.T.M.	
X:	494528.26
Y:	4066843.22
Huso	30N DATUM ETRS 89

#### FOTOGRAFÍA

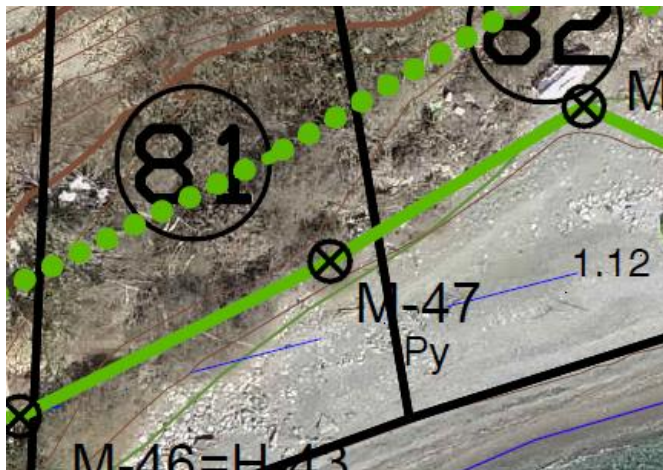





Expediente	DES01/23/04/0003		
T.M.:	Adra	Fecha:	Marzo 2025

#### RESEÑA DEL VÉRTICE DEL DPMT

Vértice nº	M-48
Situación:	Explanada sin vegetación
Señal:	-

Coordenadas U.T.M.	
X:	494541.00
Y:	4066851.00
Huso	30N DATUM ETRS 89

#### FOTOGRAFÍA

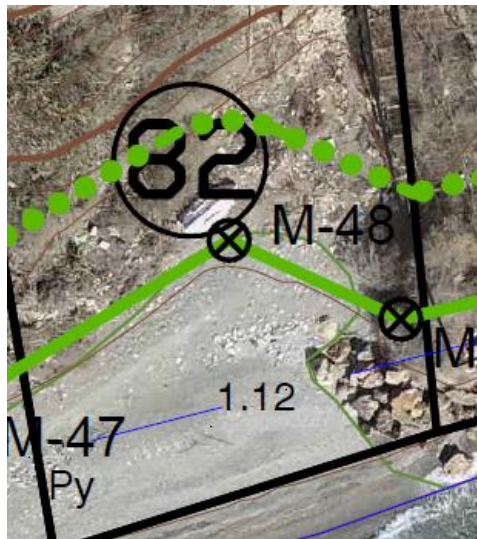



Expediente	DES01/23/04/0003		
T.M.:	Adra	Fecha:	Marzo 2025

#### RESEÑA DEL VÉRTICE DEL DPMT

Vértice nº	M-49
Situación:	Escollera
Señal:	-

Coordenadas U.T.M.	
X:	494549.59
Y:	4066847.03
Huso	30N DATUM ETRS 89

#### FOTOGRAFÍA





Expediente	DES01/23/04/0003		
T.M.:	Adra	Fecha:	Marzo 2025

#### RESEÑA DEL VÉRTICE DEL DPMT

Vértice nº	M-50
Situación:	Escollera
Señal:	-

Coordenadas U.T.M.	
X:	494596.57
Y:	4066857.80
Huso	30N DATUM ETRS 89

#### FOTOGRAFÍA





Expediente	DES01/23/04/0003		
T.M.:	Adra	Fecha:	Marzo 2025

#### RESEÑA DEL VÉRTICE DEL DPMT

Vértice nº	M-51
Situación:	Escollera
Señal:	-

Coordenadas U.T.M.	
X:	494613.37
Y:	4066859.00
Huso	30N DATUM ETRS 89

#### FOTOGRAFÍA





Expediente	DES01/23/04/0003		
T.M.:	Adra	Fecha:	Marzo 2025

#### RESEÑA DEL VÉRTICE DEL DPMT

Vértice nº	M-52
Situación:	Escollera
Señal:	-

Coordenadas U.T.M.	
X:	494635.06
Y:	4066856.09
Huso	30N DATUM ETRS 89

#### FOTOGRAFÍA





SERVICIO PROVINCIAL DE COSTAS EN ALMERÍA

## RESEÑA DEL VÉRTICE DEL DPMT

**Coordenadas U.T.M.**

## FOTOGRAFÍA





Expediente	DES01/23/04/0003		
T.M.:	Adra	Fecha:	Marzo 2025

#### RESEÑA DEL VÉRTICE DEL DPMT

Vértice nº	M-54
Situación:	Interior parcela
Señal:	-

Coordenadas U.T.M.	
X:	494653.77
Y:	4066854.07
Huso	30N DATUM ETRS 89

#### FOTOGRAFÍA







Expediente	DES01/23/04/0003		
T.M.:	Adra	Fecha:	Marzo 2025

#### RESEÑA DEL VÉRTICE DEL DPMT

Vértice nº	M-55
Situación:	Interior parcela
Señal:	-

Coordenadas U.T.M.	
X:	494669.93
Y:	4066852.72
Huso	30N DATUM ETRS 89

#### FOTOGRAFÍA





Expediente	DES01/23/04/0003		
T.M.:	Adra	Fecha:	Marzo 2025

#### RESEÑA DEL VÉRTICE DEL DPMT

Vértice nº	M-56
Situación:	Interior parcela
Señal:	-

Coordenadas U.T.M.	
X:	494680.99
Y:	4066851.78
Huso	30N DATUM ETRS 89

#### FOTOGRAFÍA





Expediente	DES01/23/04/0003		
T.M.:	Adra	Fecha:	Marzo 2025

#### RESEÑA DEL VÉRTICE DEL DPMT

Vértice nº	M-57
Situación:	Acantilado
Señal:	-

Coordenadas U.T.M.	
X:	494721.82
Y:	4066842.63
Huso	30N DATUM ETRS 89

#### FOTOGRAFÍA

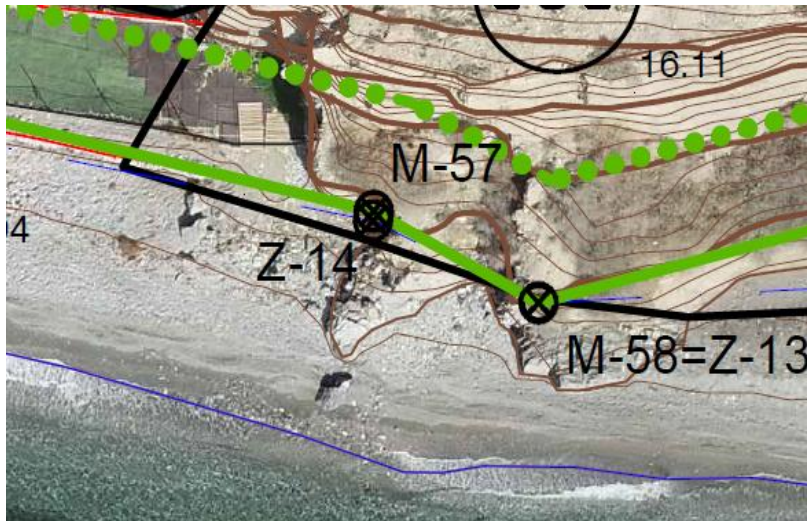



Expediente	DES01/23/04/0003		
T.M.:	Adra	Fecha:	Marzo 2025

#### RESEÑA DEL VÉRTICE DEL DPMT

Vértice nº	M-58= Z-13
Situación:	Acantilado
Señal:	-

Coordenadas U.T.M.	
X:	494731.05
Y:	4066837.86
Huso	30N DATUM ETRS 89

#### FOTOGRAFÍA

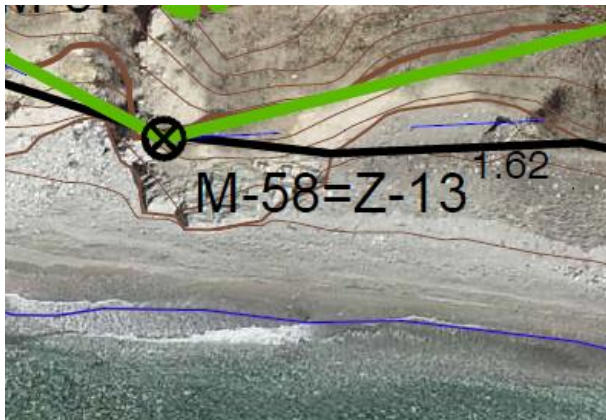



Expediente	DES01/23/04/0003		
T.M.:	Adra	Fecha:	Marzo 2025

#### RESEÑA DEL VÉRTICE DEL DPMT

Vértice nº	M-59
Situación:	Acantilado
Señal:	-

Coordenadas U.T.M.	
X:	494760.68
Y:	4066845.21
Huso	30N DATUM ETRS 89

#### FOTOGRAFÍA





Expediente	DES01/23/04/0003		
T.M.:	Adra	Fecha:	Marzo 2025

#### RESEÑA DEL VÉRTICE DEL DPMT

Vértice nº	M-60
Situación:	Acantilado
Señal:	-

Coordenadas U.T.M.	
X:	494785.72
Y:	4066838.47
Huso	30N DATUM ETRS 89

#### FOTOGRAFÍA

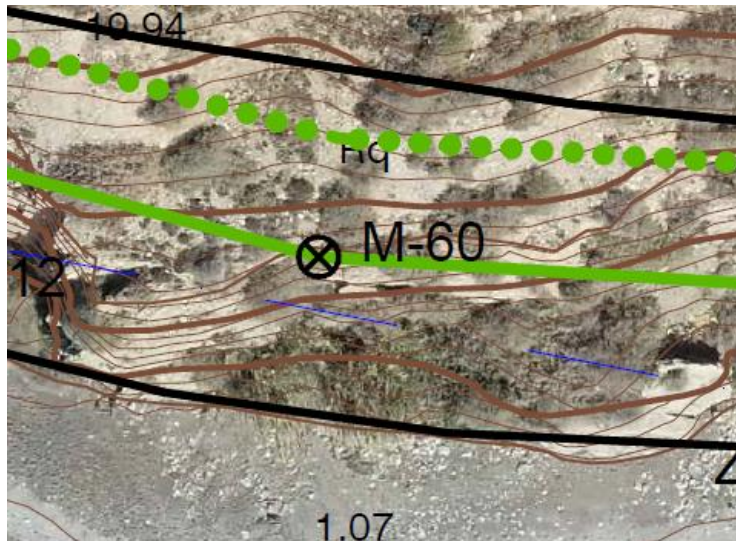





Expediente	DES01/23/04/0003		
T.M.:	Adra	Fecha:	Marzo 2025

#### RESEÑA DEL VÉRTICE DEL DPMT

Vértice nº	M-61
Situación:	Acantilado
Señal:	-

Coordenadas U.T.M.	
X:	494815.30
Y:	4066836.62
Huso	30N DATUM ETRS 89

#### FOTOGRAFÍA

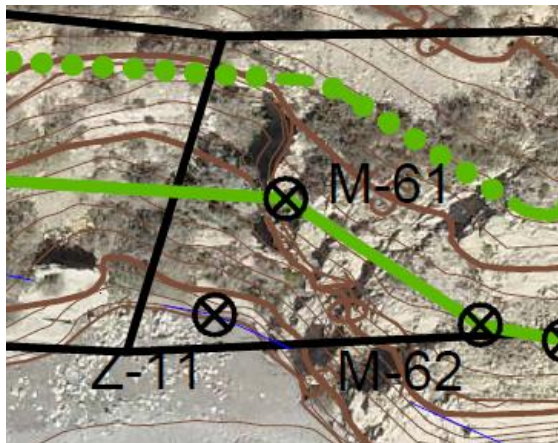





Expediente	DES01/23/04/0003		
T.M.:	Adra	Fecha:	Marzo 2025

#### RESEÑA DEL VÉRTICE DEL DPMT

Vértice nº	M-62
Situación:	Acantilado
Señal:	-

Coordenadas U.T.M.	
X:	494825.05
Y:	4066830.30
Huso	30N DATUM ETRS 89

#### FOTOGRAFÍA

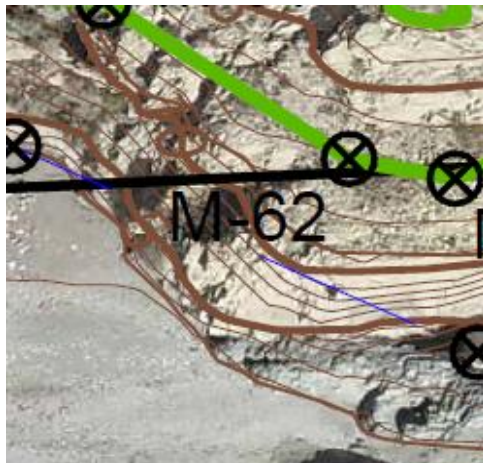



Expediente	DES01/23/04/0003		
T.M.:	Adra	Fecha:	Marzo 2025

#### RESEÑA DEL VÉRTICE DEL DPMT

Vértice nº	M-63
Situación:	Acantilado
Señal:	-

Coordenadas U.T.M.	
X:	494829.27
Y:	4066829.50
Huso	30N DATUM ETRS 89

#### FOTOGRAFÍA

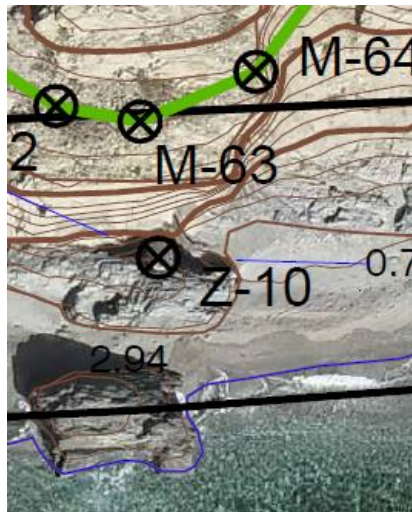



SERVICIO PROVINCIAL DE COSTAS EN ALMERÍA

## RESEÑA DEL VÉRTICE DEL DPMT

**Coordenadas U.T.M.**

## FOTOGRAFÍA

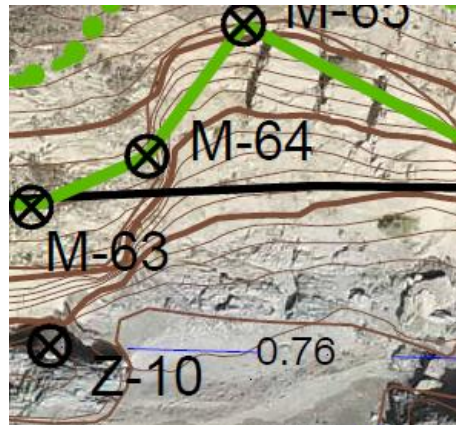



Expediente	DES01/23/04/0003		
T.M.:	Adra	Fecha:	Marzo 2025

#### RESEÑA DEL VÉRTICE DEL DPMT

Vértice nº	M-65
Situación:	Acantilado
Señal:	-

Coordenadas U.T.M.	
X:	494839.89
Y:	4066838.65
Huso	30N DATUM ETRS 89

#### FOTOGRAFÍA

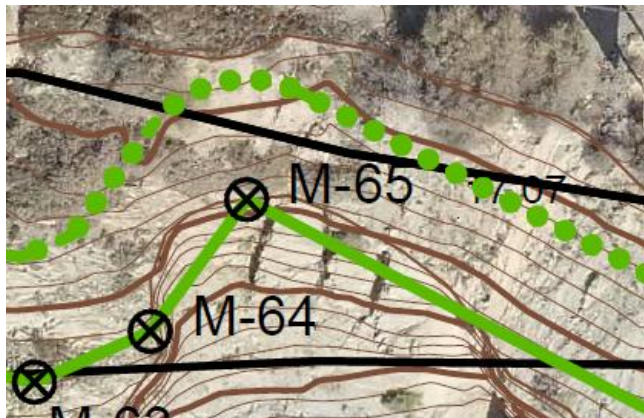



Expediente	DES01/23/04/0003		
T.M.:	Adra	Fecha:	Marzo 2025

#### RESEÑA DEL VÉRTICE DEL DPMT

Vértice nº	M-66
Situación:	Acantilado
Señal:	-

Coordenadas U.T.M.	
X:	494863.71
Y:	4066826.21
Huso	30N DATUM ETRS 89

#### FOTOGRAFÍA





Expediente	DES01/23/04/0003		
T.M.:	Adra	Fecha:	Marzo 2025

#### RESEÑA DEL VÉRTICE DEL DPMT

Vértice nº	M-67
Situación:	Acantilado
Señal:	-

Coordenadas U.T.M.	
X:	494873.63
Y:	4066823.82
Huso	30N DATUM ETRS 89

#### FOTOGRAFÍA

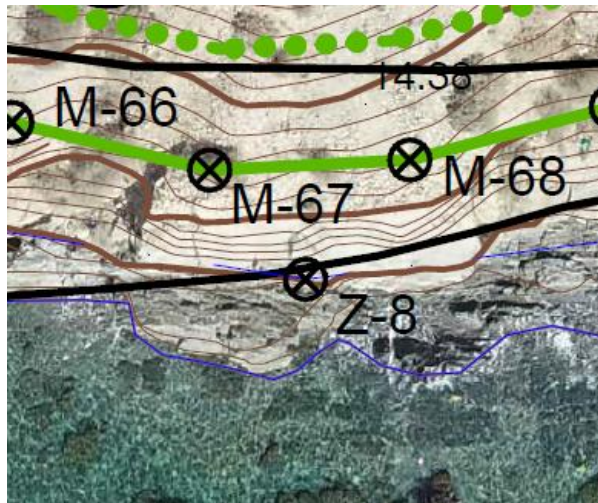





Expediente	DES01/23/04/0003		
T.M.:	Adra	Fecha:	Marzo 2025

#### RESEÑA DEL VÉRTICE DEL DPMT

Vértice nº	M-68
Situación:	Acantilado
Señal:	-

Coordenadas U.T.M.	
X:	494883.65
Y:	4066824.33
Huso	30N DATUM ETRS 89

#### FOTOGRAFÍA

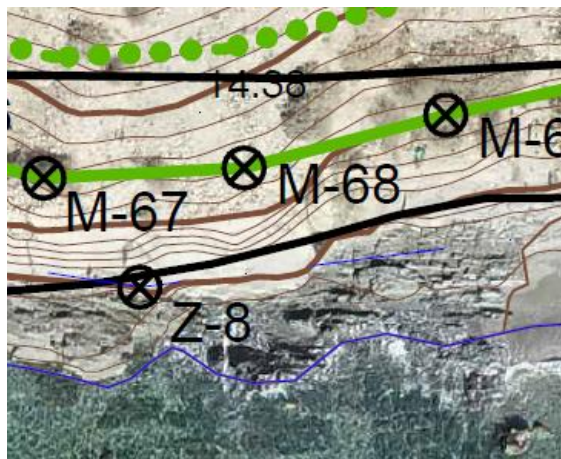





Expediente	DES01/23/04/0003		
T.M.:	Adra	Fecha:	Marzo 2025

#### RESEÑA DEL VÉRTICE DEL DPMT

Vértice nº	M-69
Situación:	Acantilado
Señal:	-

Coordenadas U.T.M.	
X:	494893.75
Y:	4066826.98
Huso	30N DATUM ETRS 89

#### FOTOGRAFÍA

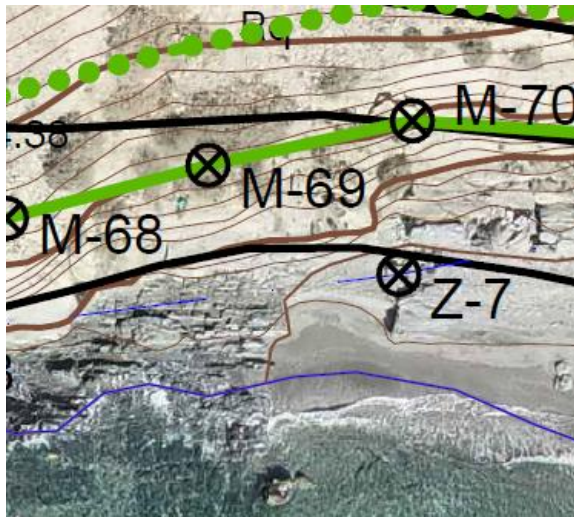



Expediente	DES01/23/04/0003		
T.M.:	Adra	Fecha:	Marzo 2025

#### RESEÑA DEL VÉRTICE DEL DPMT

Vértice nº	M-70
Situación:	Acantilado
Señal:	-

Coordenadas U.T.M.	
X:	494904.00
Y:	4066829.20
Huso	30N DATUM ETRS 89

#### FOTOGRAFÍA

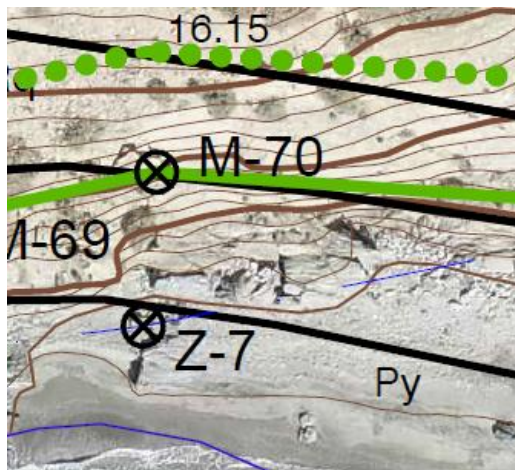



SERVICIO PROVINCIAL DE COSTAS EN ALMERÍA

## RESEÑA DEL VÉRTICE DEL DPMT

**Coordenadas U.T.M.**

## FOTOGRAFÍA

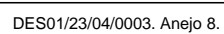



Expediente	DES01/23/04/0003		
T.M.:	Adra	Fecha:	Marzo 2025

#### RESEÑA DEL VÉRTICE DEL DPMT

Vértice nº	M-72
Situación:	Acantilado
Señal:	-

Coordenadas U.T.M.	
X:	494953.99
Y:	4066834.77
Huso	30N DATUM ETRS 89

#### FOTOGRAFÍA





Expediente	DES01/23/04/0003		
T.M.:	Adra	Fecha:	Marzo 2025

#### RESEÑA DEL VÉRTICE DEL DPMT

Vértice nº	M-73
Situación:	Acantilado
Señal:	-

Coordenadas U.T.M.	
X:	494973.43
Y:	4066825.26
Huso	30N DATUM ETRS 89

#### FOTOGRAFÍA

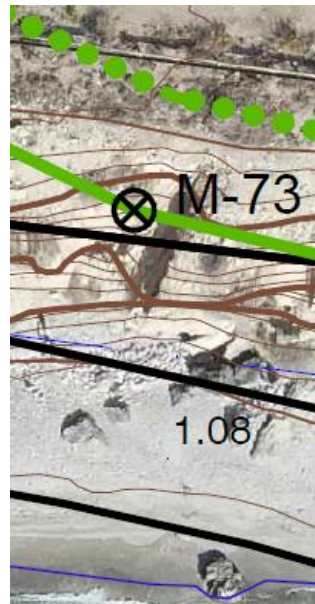



Expediente	DES01/23/04/0003		
T.M.:	Adra	Fecha:	Marzo 2025

#### RESEÑA DEL VÉRTICE DEL DPMT

Vértice nº	M-74
Situación:	Acantilado
Señal:	-

Coordenadas U.T.M.	
X:	494984.08
Y:	4066822.69
Huso	30N DATUM ETRS 89

#### FOTOGRAFÍA







Expediente	DES01/23/04/0003		
T.M.:	Adra	Fecha:	Marzo 2025

#### RESEÑA DEL VÉRTICE DEL DPMT

Vértice nº	M-75
Situación:	Acantilado
Señal:	-

Coordenadas U.T.M.	
X:	495009.82
Y:	4066813.51
Huso	30N DATUM ETRS 89

#### FOTOGRAFÍA







Expediente	DES01/23/04/0003		
T.M.:	Adra	Fecha:	Marzo 2025

#### RESEÑA DEL VÉRTICE DEL DPMT

Vértice nº	M-76=H-39=R-12
Situación:	Acantilado
Señal:	-

Coordenadas U.T.M.	
X:	495030.88
Y:	4066810.80
Huso	30N DATUM ETRS 89

#### FOTOGRAFÍA

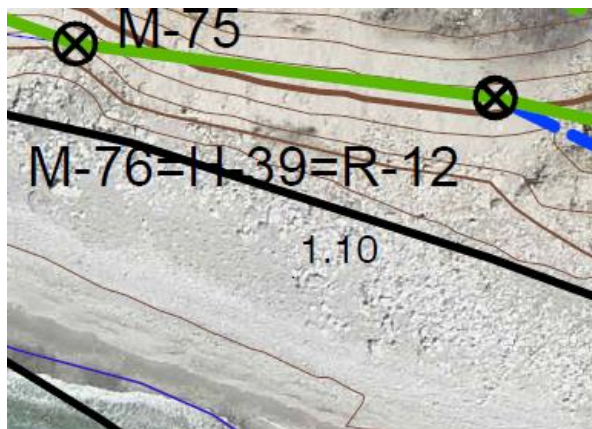



Expediente	DES01/23/04/0003		
T.M.:	Adra	Fecha:	Marzo 2025

#### RESEÑA DEL VÉRTICE DEL DPMT

Vértice nº	M-77
Situación:	Vegetación
Señal:	-

Coordenadas U.T.M.	
X:	495046.15
Y:	4066807.35
Huso	30N DATUM ETRS 89

#### FOTOGRAFÍA

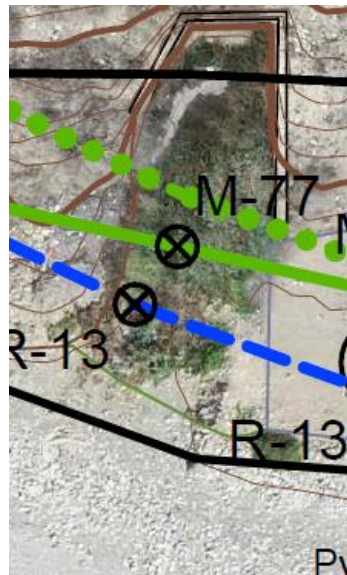



Expediente	DES01/23/04/0003		
T.M.:	Adra	Fecha:	Marzo 2025

#### RESEÑA DEL VÉRTICE DEL DPMT

Vértice nº	M-78
Situación:	Explanada sin vegetación
Señal:	-

Coordenadas U.T.M.	
X:	495061.41
Y:	4066803.90
Huso	30N DATUM ETRS 89

#### FOTOGRAFÍA

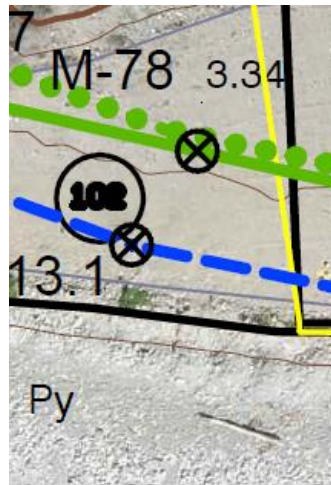



Expediente	DES01/23/04/0003		
T.M.:	Adra	Fecha:	Marzo 2025

#### RESEÑA DEL VÉRTICE DEL DPMT

Vértice nº	M-79= H-38
Situación:	Explanada sin vegetación
Señal:	-

Coordenadas U.T.M.	
X:	495070.63
Y:	4066801.82
Huso	30N DATUM ETRS 89

#### FOTOGRAFÍA

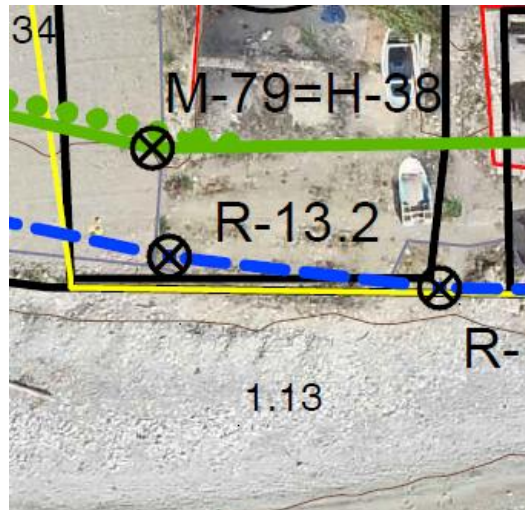



Expediente	DES01/23/04/0003		
T.M.:	Adra	Fecha:	Marzo 2025

#### RESEÑA DEL VÉRTICE DEL DPMT

Vértice nº	M-80= H-37
Situación:	Interior parcela
Señal:	-

Coordenadas U.T.M.	
X:	495105.69
Y:	4066802.36
Huso	30N DATUM ETRS 89

#### FOTOGRAFÍA





Expediente	DES01/23/04/0003		
T.M.:	Adra	Fecha:	Marzo 2025

#### RESEÑA DEL VÉRTICE DEL DPMT

Vértice nº	M-81=H-36
Situación:	Interior parcela
Señal:	-

Coordenadas U.T.M.	
X:	495164.50
Y:	4066810.65
Huso	30N DATUM ETRS 89

#### FOTOGRAFÍA

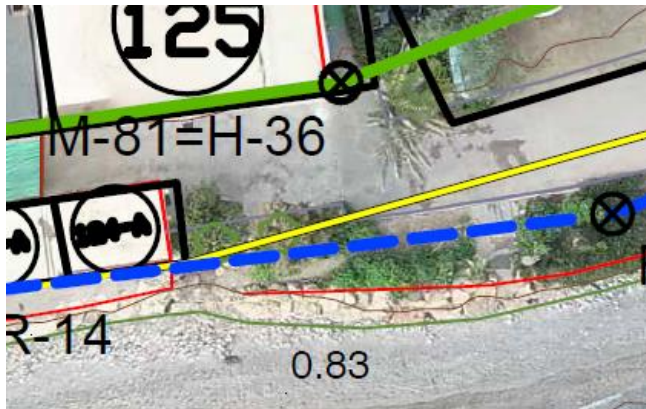



Expediente	DES01/23/04/0003		
T.M.:	Adra	Fecha:	Marzo 2025

#### RESEÑA DEL VÉRTICE DEL DPMT

Vértice nº	M-82=H-35
Situación:	Viario
Señal:	-

Coordenadas U.T.M.	
X:	495196.12
Y:	4066822.67
Huso	30N DATUM ETRS 89

#### FOTOGRAFÍA

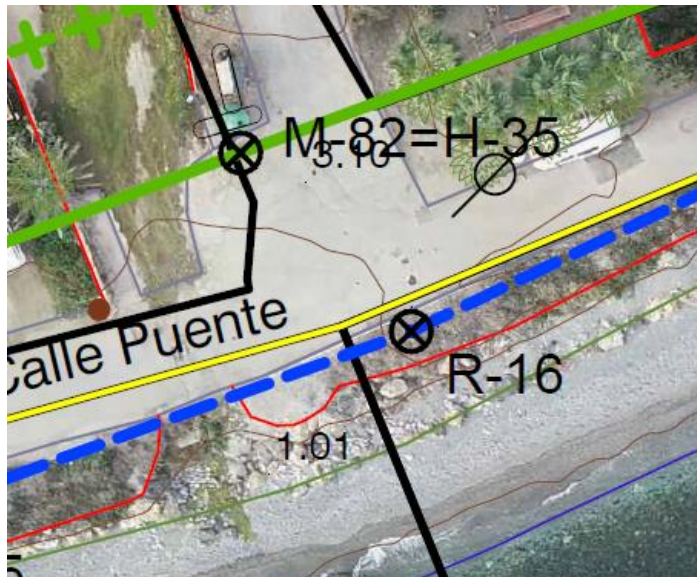





Expediente	DES01/23/04/0003		
T.M.:	Adra	Fecha:	Marzo 2025

#### RESEÑA DEL VÉRTICE DEL DPMT

Vértice nº	M-83=H-34
Situación:	Interior vivienda
Señal:	-

Coordenadas U.T.M.	
X:	495241.77
Y:	4066839.50
Huso	30N DATUM ETRS 89

#### FOTOGRAFÍA





Expediente	DES01/23/04/0003		
T.M.:	Adra	Fecha:	Marzo 2025

#### RESEÑA DEL VÉRTICE DEL DPMT

Vértice nº	M-84=H-33
Situación:	Interior parcela
Señal:	-

Coordenadas U.T.M.	
X:	495278.22
Y:	4066853.34
Huso	30N DATUM ETRS 89

#### FOTOGRAFÍA

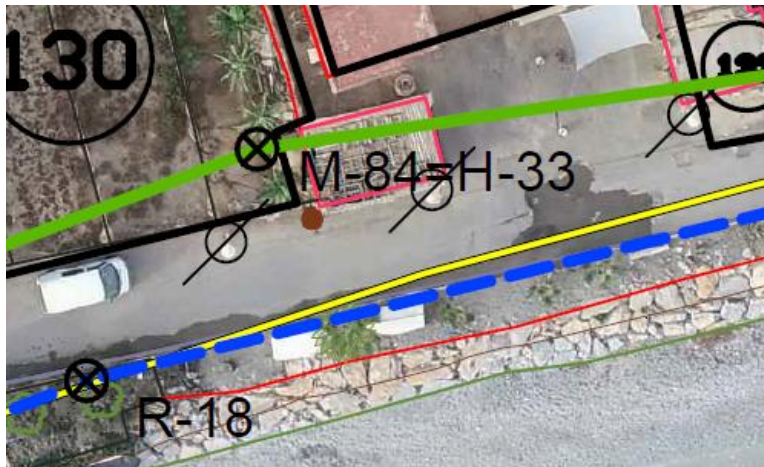



Expediente	DES01/23/04/0003		
T.M.:	Adra	Fecha:	Marzo 2025

#### RESEÑA DEL VÉRTICE DEL DPMT

Vértice nº	M-85=H-32
Situación:	Viario
Señal:	-

Coordenadas U.T.M.	
X:	495362.53
Y:	4066865.52
Huso	30N DATUM ETRS 89

#### FOTOGRAFÍA

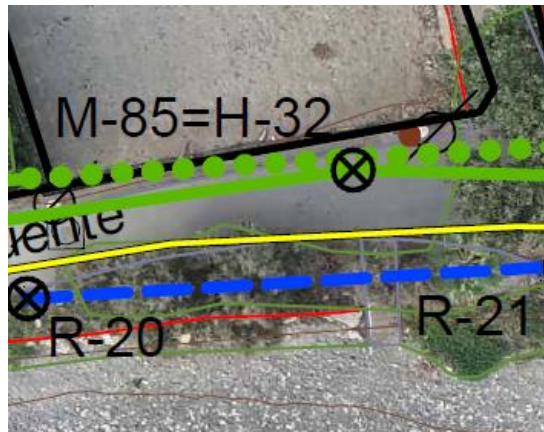



Expediente	DES01/23/04/0003		
T.M.:	Adra	Fecha:	Marzo 2025

#### RESEÑA DEL VÉRTICE DEL DPMT

Vértice nº	M-86
Situación:	Interior parcela
Señal:	-

Coordenadas U.T.M.	
X:	495383.39
Y:	4066864.96
Huso	30N DATUM ETRS 89

#### FOTOGRAFÍA

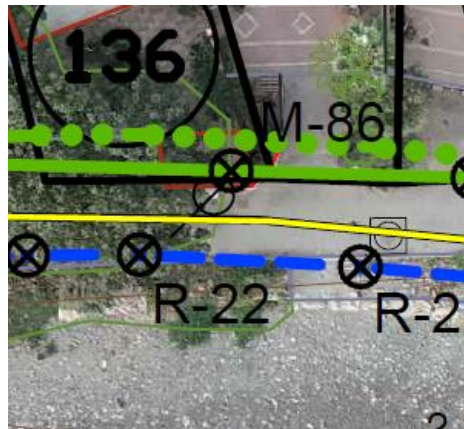



Expediente	DES01/23/04/0003		
T.M.:	Adra	Fecha:	Marzo 2025

#### RESEÑA DEL VÉRTICE DEL DPMT

Vértice nº	M-87=H-31
Situación:	Borde muro vivienda
Señal:	-

Coordenadas U.T.M.	
X:	495395.48
Y:	4066864.63
Huso	30N DATUM ETRS 89

#### FOTOGRAFÍA

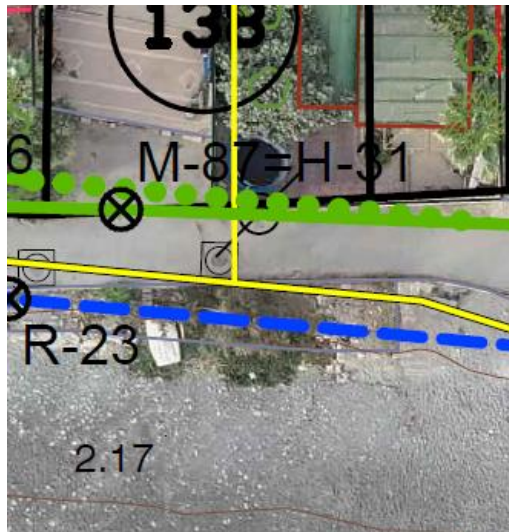



Expediente	DES01/23/04/0003		
T.M.:	Adra	Fecha:	Marzo 2025

#### RESEÑA DEL VÉRTICE DEL DPMT

Vértice nº	M-88=H-30
Situación:	Borde muro vivienda
Señal:	-

Coordenadas U.T.M.	
X:	495435.11
Y:	4066863.10
Huso	30N DATUM ETRS 89

#### FOTOGRAFÍA

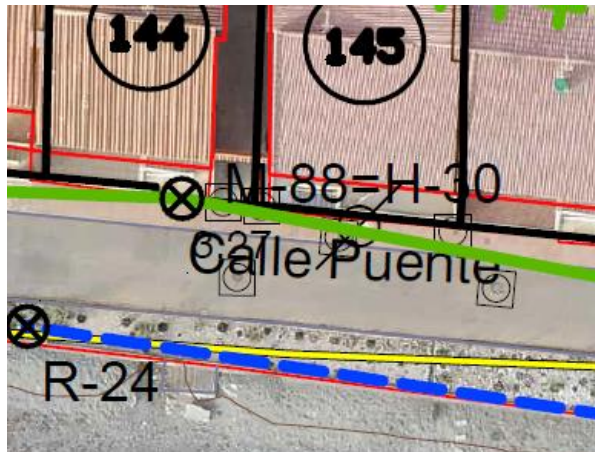





T.M.:	Adra	Fecha:	Marzo 2025
-------	------	--------	------------

#### RESEÑA DEL VÉRTICE DEL DPMT

Vértice nº	M-89=H-29
Situación:	Acerado
Señal:	-

Coordenadas U.T.M.	
X:	495480.36
Y:	4066854.57
Huso	30N DATUM ETRS 89

#### FOTOGRAFÍA

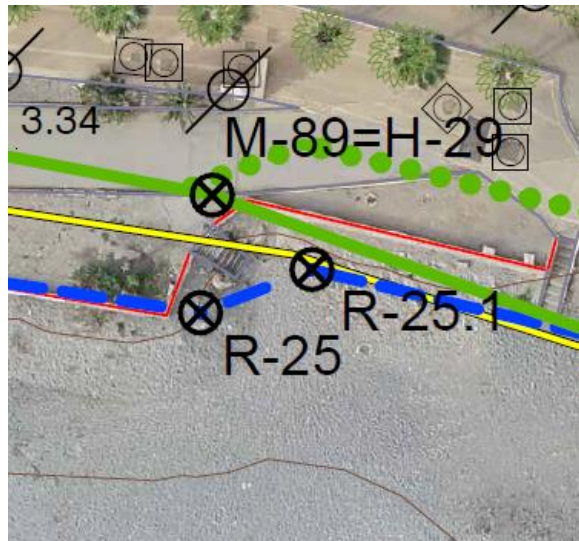





Expediente	DES01/23/04/0003		
T.M.:	Adra	Fecha:	Marzo 2025

#### RESEÑA DEL VÉRTICE DEL DPMT

Vértice nº	M-90=R-25.2
Situación:	Vegetación
Señal:	-

Coordenadas U.T.M.	
X:	495501.12
Y:	4066847.11
Huso	30N DATUM ETRS 89

#### FOTOGRAFÍA

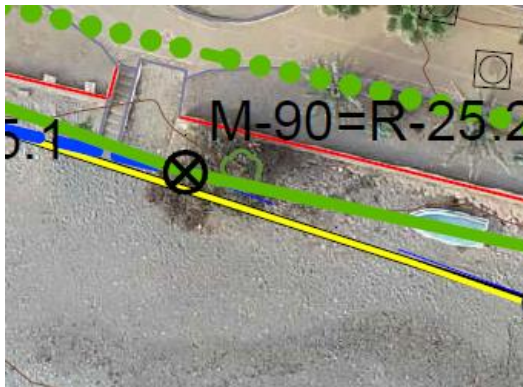



Expediente	DES01/23/04/0003		
T.M.:	Adra	Fecha:	Marzo 2025

#### RESEÑA DEL VÉRTICE DEL DPMT

Vértice nº	M-91=R-26
Situación:	Playa
Señal:	-

Coordenadas U.T.M.	
X:	495535.71
Y:	4066839.60
Huso	30N DATUM ETRS 89

#### FOTOGRAFÍA

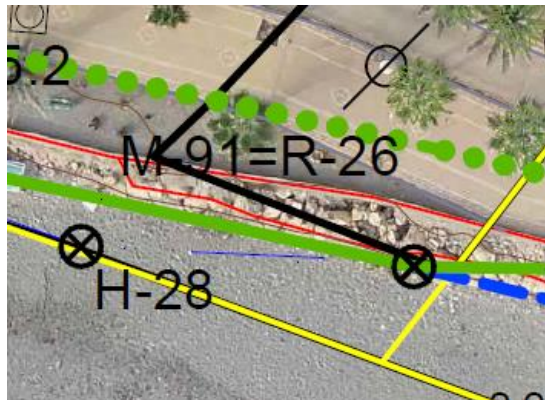



Expediente	DES01/23/04/0003		
T.M.:	Adra	Fecha:	Marzo 2025

#### RESEÑA DEL VÉRTICE DEL DPMT

Vértice nº	M-92=H-27
Situación:	Escollera
Señal:	-

Coordenadas U.T.M.	
X:	495543.46
Y:	4066839.47
Huso	30N DATUM ETRS 89

#### FOTOGRAFÍA

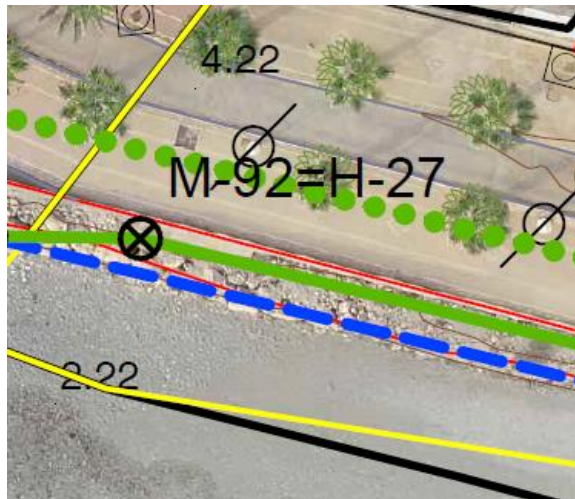



Expediente	DES01/23/04/0003		
T.M.:	Adra	Fecha:	Marzo 2025

#### RESEÑA DEL VÉRTICE DEL DPMT

Vértice nº	M-93
Situación:	Escalera
Señal:	-

Coordenadas U.T.M.	
X:	495583.32
Y:	4066829.84
Huso	30N DATUM ETRS 89

#### FOTOGRAFÍA

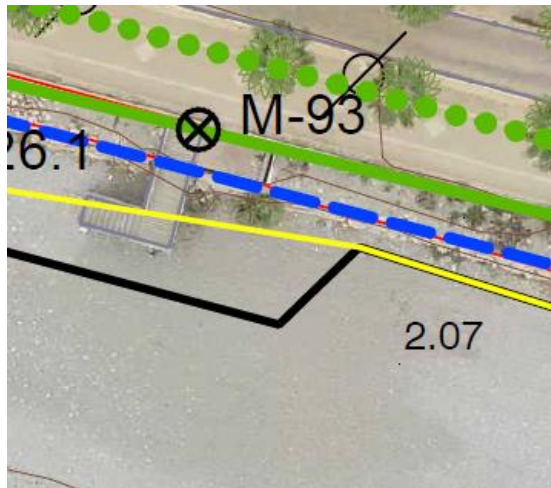



Expediente	DES01/23/04/0003		
T.M.:	Adra	Fecha:	Marzo 2025

#### RESEÑA DEL VÉRTICE DEL DPMT

Vértice nº	M-94=H-26
Situación:	Mota de tierra
Señal:	-

Coordenadas U.T.M.	
X:	495639.66
Y:	4066816.23
Huso	30N DATUM ETRS 89

#### FOTOGRAFÍA

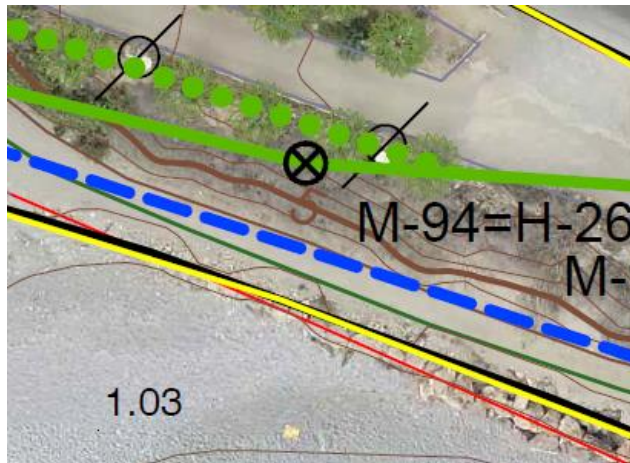



Expediente	DES01/23/04/0003		
T.M.:	Adra	Fecha:	Marzo 2025

#### RESEÑA DEL VÉRTICE DEL DPMT

Vértice nº	M-95=H-25
Situación:	Borde exterior carretera
Señal:	-

Coordenadas U.T.M.	
X:	495667.30
Y:	4066814.32
Huso	30N DATUM ETRS 89

#### FOTOGRAFÍA

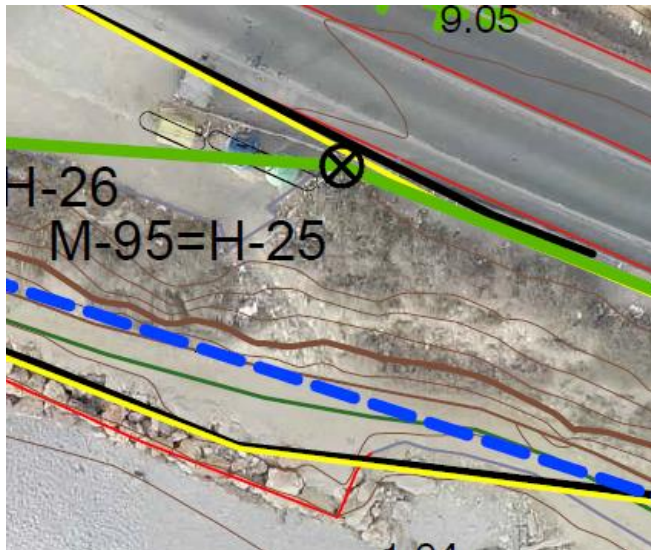



Expediente	DES01/23/04/0003		
T.M.:	Adra	Fecha:	Marzo 2025

#### RESEÑA DEL VÉRTICE DEL DPMT

Vértice nº	M-96
Situación:	Borde exterior carretera
Señal:	-

Coordenadas U.T.M.	
X:	495687.74
Y:	4066806.20
Huso	30N DATUM ETRS 89

#### FOTOGRAFÍA

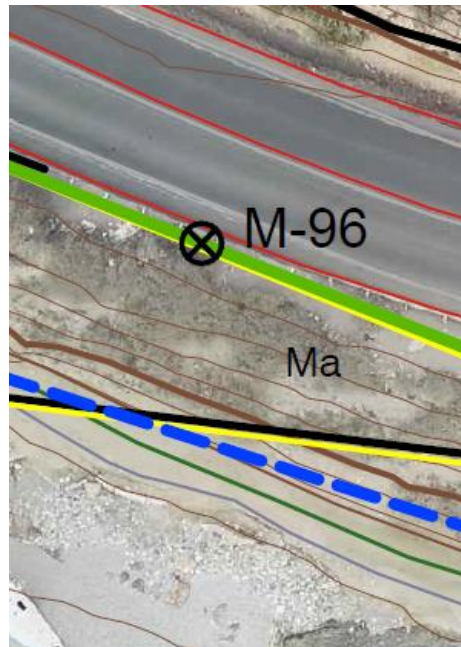





Expediente	DES01/23/04/0003		
T.M.:	Adra	Fecha:	Marzo 2025

#### RESEÑA DEL VÉRTICE DEL DPMT

Vértice nº	M-97
Situación:	Talud
Señal:	-

Coordenadas U.T.M.	
X:	495720.33
Y:	4066793.26
Huso	30N DATUM ETRS 89

#### FOTOGRAFÍA





Expediente	DES01/23/04/0003		
T.M.:	Adra	Fecha:	Marzo 2025

#### RESEÑA DEL VÉRTICE DEL DPMT

Vértice nº	M-98=H-24
Situación:	Talud
Señal:	-

Coordenadas U.T.M.	
X:	495731.78
Y:	4066788.71
Huso	30N DATUM ETRS 89

#### FOTOGRAFÍA

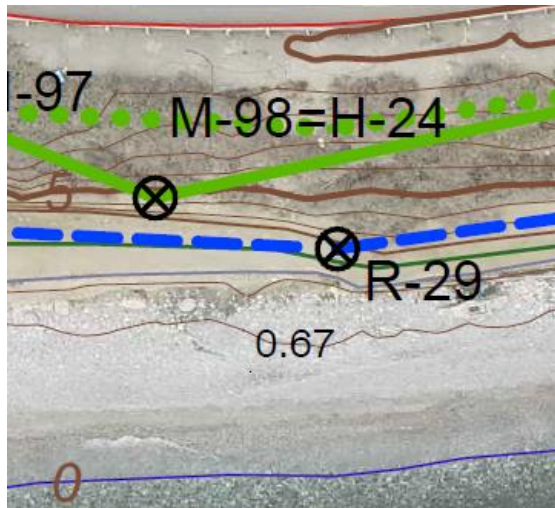



Expediente	DES01/23/04/0003		
T.M.:	Adra	Fecha:	Marzo 2025

#### RESEÑA DEL VÉRTICE DEL DPMT

Vértice nº	M-99
Situación:	Talud
Señal:	-

Coordenadas U.T.M.	
X:	495760.73
Y:	4066794.93
Huso	30N DATUM ETRS 89

#### FOTOGRAFÍA

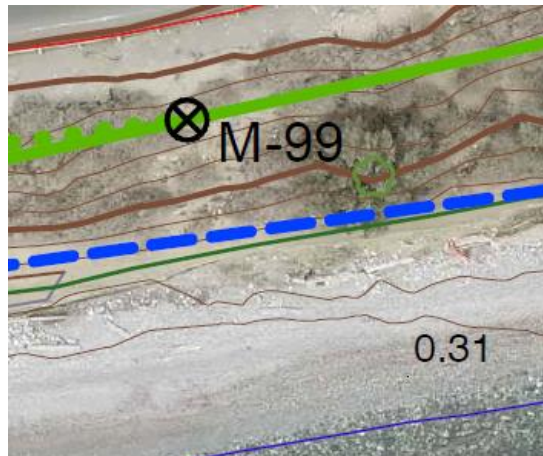



Expediente	DES01/23/04/0003		
T.M.:	Adra	Fecha:	Marzo 2025

#### RESEÑA DEL VÉRTICE DEL DPMT

Vértice nº	M-100
Situación:	Talud
Señal:	-

Coordenadas U.T.M.	
X:	495781.89
Y:	4066799.47
Huso	30N DATUM ETRS 89

#### FOTOGRAFÍA

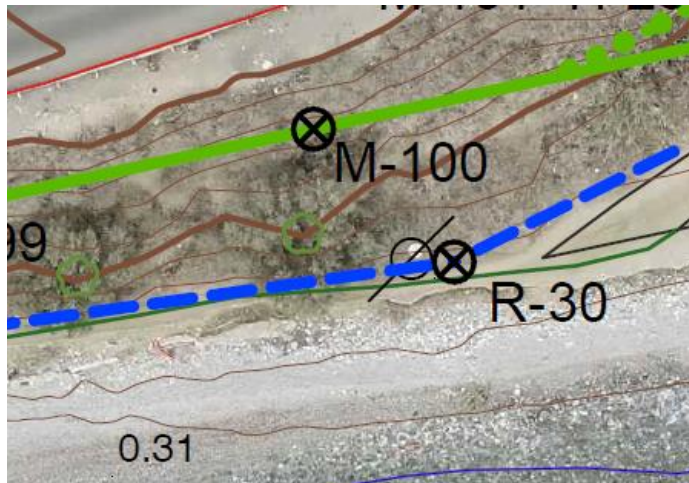



Expediente	DES01/23/04/0003		
T.M.:	Adra	Fecha:	Marzo 2025

#### RESEÑA DEL VÉRTICE DEL DPMT

Vértice nº	M-101=H-23
Situación:	Talud
Señal:	-

Coordenadas U.T.M.	
X:	495802.99
Y:	4066804.01
Huso	30N DATUM ETRS 89

#### FOTOGRAFÍA

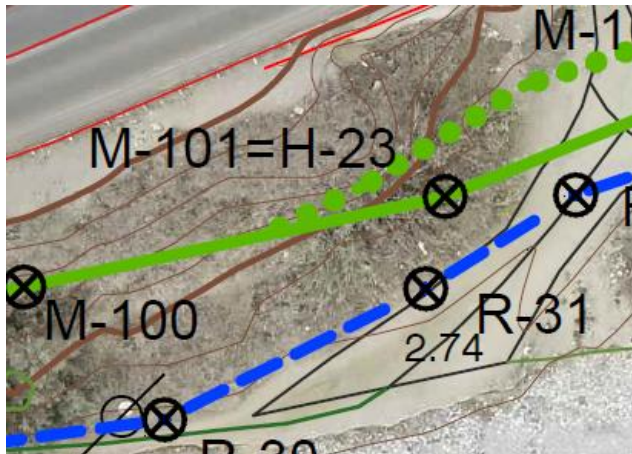



Expediente	DES01/23/04/0003		
T.M.:	Adra	Fecha:	Marzo 2025

#### RESEÑA DEL VÉRTICE DEL DPMT

Vértice nº	M-102
Situación:	Camino de tierra
Señal:	-

Coordenadas U.T.M.	
X:	495817.26
Y:	4066809.76
Huso	30N DATUM ETRS 89

#### FOTOGRAFÍA

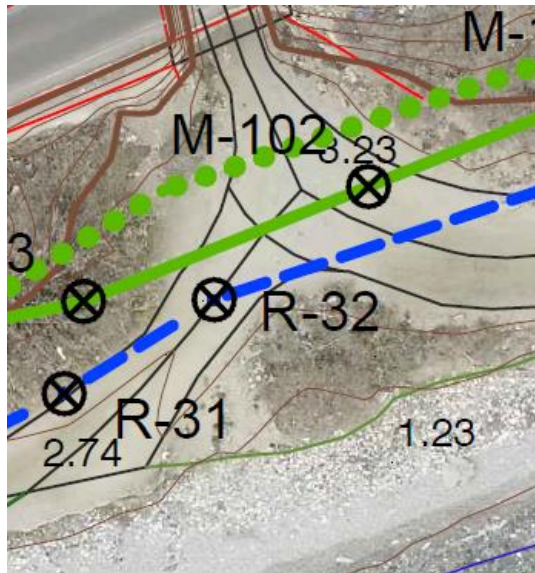



Expediente	DES01/23/04/0003		
T.M.:	Adra	Fecha:	Marzo 2025

#### RESEÑA DEL VÉRTICE DEL DPMT

Vértice nº	M-103
Situación:	Talud
Señal:	-

Coordenadas U.T.M.	
X:	495831.52
Y:	4066815.51
Huso	30N DATUM ETRS 89

#### FOTOGRAFÍA

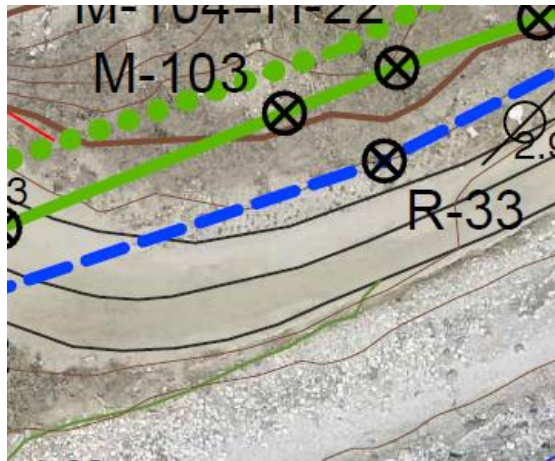





Expediente	DES01/23/04/0003		
T.M.:	Adra	Fecha:	Marzo 2025

#### RESEÑA DEL VÉRTICE DEL DPMT

Vértice nº	M-104=H-22
Situación:	Talud
Señal:	-

Coordenadas U.T.M.	
X:	495837.16
Y:	4066817.78
Huso	30N DATUM ETRS 89

#### FOTOGRAFÍA

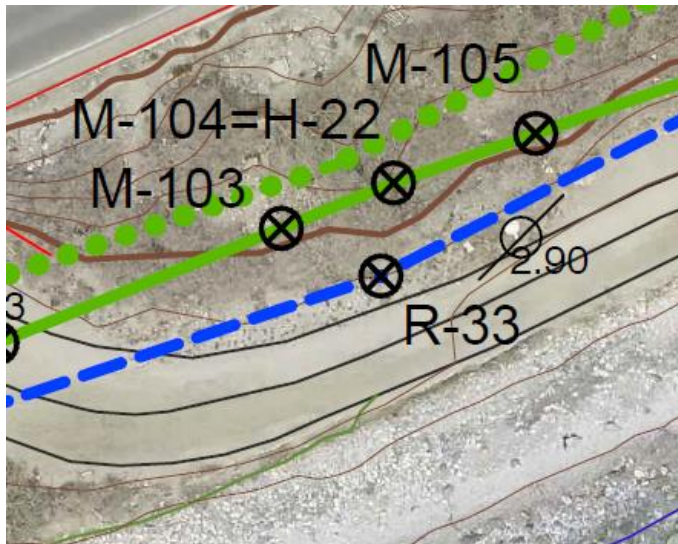



Expediente	DES01/23/04/0003		
T.M.:	Adra	Fecha:	Marzo 2025

#### RESEÑA DEL VÉRTICE DEL DPMT

Vértice nº	M-105
Situación:	Talud
Señal:	-

Coordenadas U.T.M.	
X:	495844.29
Y:	4066820.25
Huso	30N DATUM ETRS 89

#### FOTOGRAFÍA

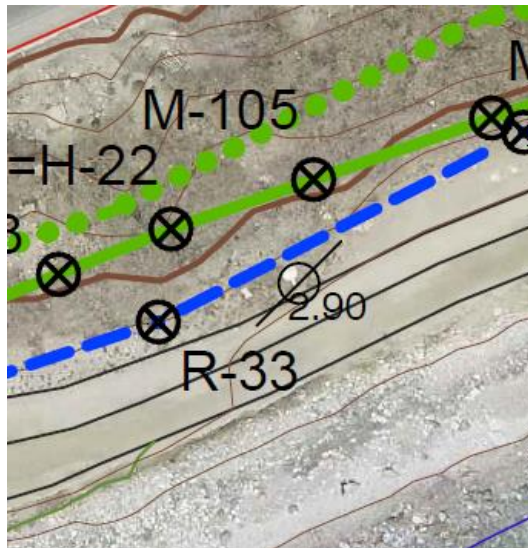



Expediente	DES01/23/04/0003		
T.M.:	Adra	Fecha:	Marzo 2025

#### RESEÑA DEL VÉRTICE DEL DPMT

Vértice nº	M-106
Situación:	Talud
Señal:	-

Coordenadas U.T.M.	
X:	495853.20
Y:	4066823.34
Huso	30N DATUM ETRS 89

#### FOTOGRAFÍA

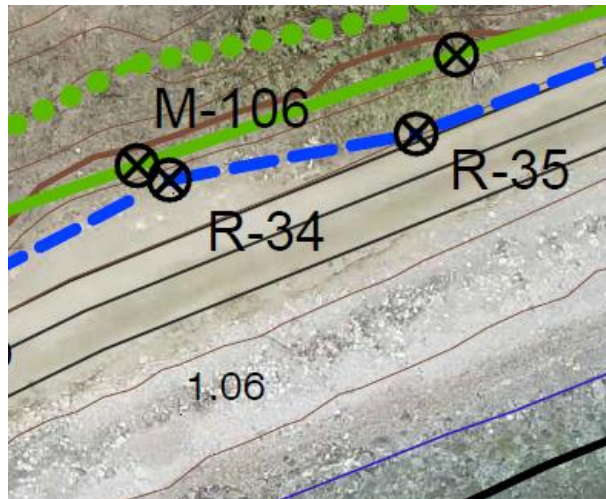



Expediente	DES01/23/04/0003		
T.M.:	Adra	Fecha:	Marzo 2025

#### RESEÑA DEL VÉRTICE DEL DPMT

Vértice nº	M-107=H-21
Situación:	Talud
Señal:	-

Coordenadas U.T.M.	
X:	495869.19
Y:	4066828.89
Huso	30N DATUM ETRS 89

#### FOTOGRAFÍA

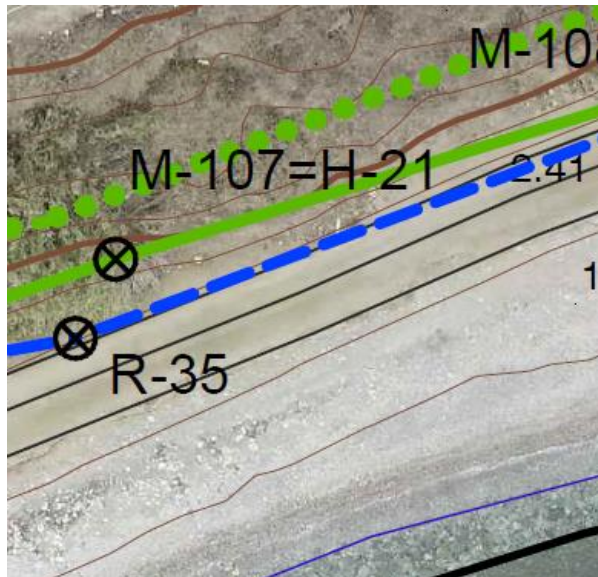



Expediente	DES01/23/04/0003		
T.M.:	Adra	Fecha:	Marzo 2025

#### RESEÑA DEL VÉRTICE DEL DPMT

Vértice nº	M-108
Situación:	Borde camino de tierra
Señal:	-

Coordenadas U.T.M.	
X:	495895.76
Y:	4066837.02
Huso	30N DATUM ETRS 89

#### FOTOGRAFÍA

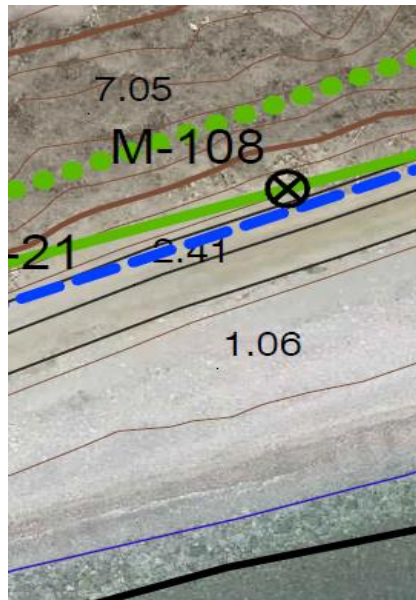



Expediente	DES01/23/04/0003		
T.M.:	Adra	Fecha:	Marzo 2025

#### RESEÑA DEL VÉRTICE DEL DPMT

Vértice nº	M-109=H-20=R-36
Situación:	Borde camino de tierra
Señal:	-

Coordenadas U.T.M.	
X:	495914.53
Y:	4066842.77
Huso	30N DATUM ETRS 89

#### FOTOGRAFÍA

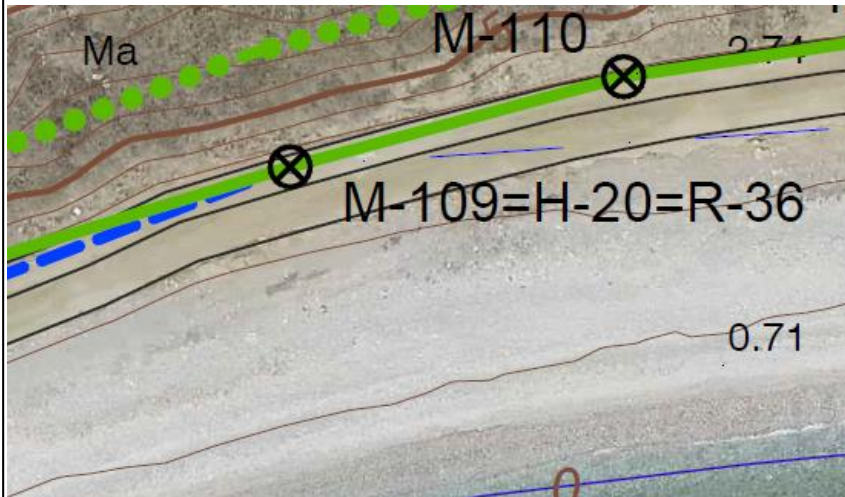





Expediente	DES01/23/04/0003		
T.M.:	Adra	Fecha:	Marzo 2025

#### RESEÑA DEL VÉRTICE DEL DPMT

Vértice nº	M-110
Situación:	Borde camino de tierra
Señal:	-

Coordenadas U.T.M.	
X:	495931.25
Y:	4066847.29
Huso	30N DATUM ETRS 89

#### FOTOGRAFÍA

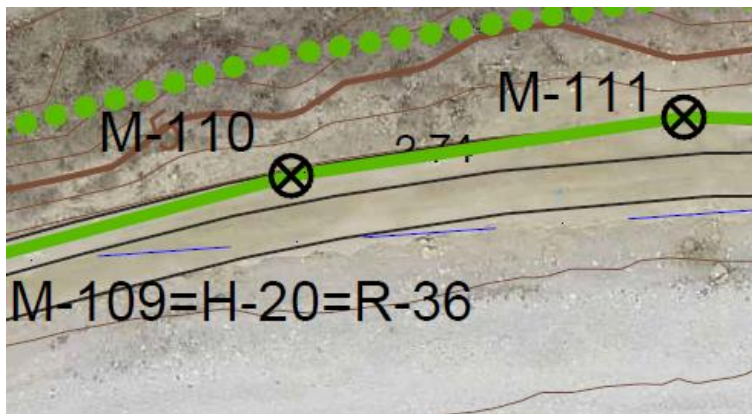





Expediente	DES01/23/04/0003		
T.M.:	Adra	Fecha:	Marzo 2025

#### RESEÑA DEL VÉRTICE DEL DPMT

Vértice nº	M-111
Situación:	Camino de tierra
Señal:	-

Coordenadas U.T.M.	
X:	495950.94
Y:	4066850.21
Huso	30N DATUM ETRS 89

#### FOTOGRAFÍA

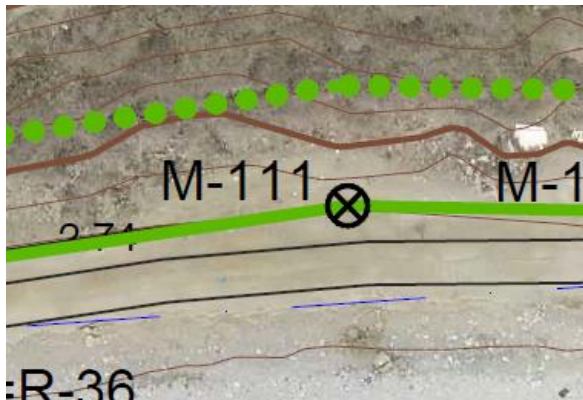



Expediente	DES01/23/04/0003		
T.M.:	Adra	Fecha:	Marzo 2025

#### RESEÑA DEL VÉRTICE DEL DPMT

Vértice nº	M-111.1
Situación:	Camino de tierra
Señal:	-

Coordenadas U.T.M.	
X:	495970.42
Y:	4066849.84
Huso	30N DATUM ETRS 89

#### FOTOGRAFÍA

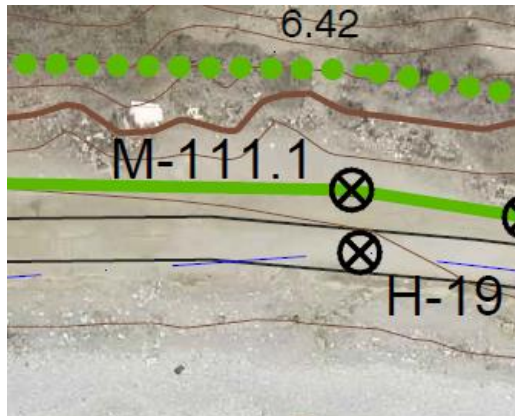



Expediente	DES01/23/04/0003		
T.M.:	Adra	Fecha:	Marzo 2025

#### RESEÑA DEL VÉRTICE DEL DPMT

Vértice nº	M-112
Situación:	Camino de tierra
Señal:	-

Coordenadas U.T.M.	
X:	495979.09
Y:	4066848.48
Huso	30N DATUM ETRS 89

#### FOTOGRAFÍA

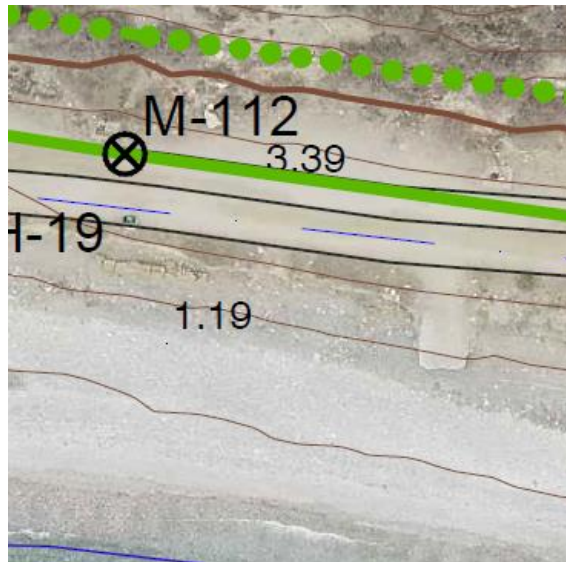



Expediente	DES01/23/04/0003		
T.M.:	Adra	Fecha:	Marzo 2025

#### RESEÑA DEL VÉRTICE DEL DPMT

Vértice nº	M-113
Situación:	Camino de tierra
Señal:	-

Coordenadas U.T.M.	
X:	496031.94
Y:	4066841.11
Huso	30N DATUM ETRS 89

#### FOTOGRAFÍA

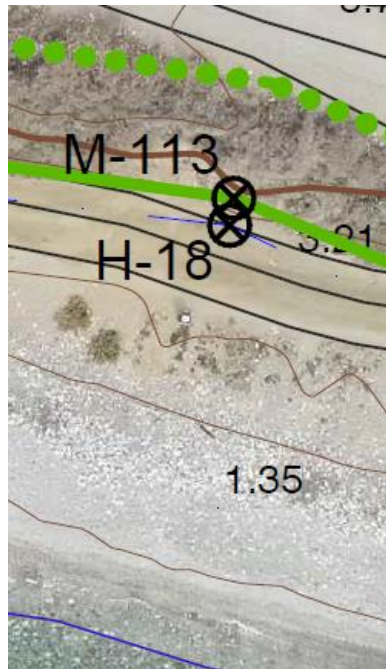



Expediente	DES01/23/04/0003		
T.M.:	Adra	Fecha:	Marzo 2025

#### RESEÑA DEL VÉRTICE DEL DPMT

Vértice nº	M-114
Situación:	Camino de tierra
Señal:	-

Coordenadas U.T.M.	
X:	496041.57
Y:	4066837.08
Huso	30N DATUM ETRS 89

#### FOTOGRAFÍA





Expediente	DES01/23/04/0003		
T.M.:	Adra	Fecha:	Marzo 2025

#### RESEÑA DEL VÉRTICE DEL DPMT

Vértice nº	M-115=R-37
Situación:	Camino de tierra
Señal:	-

Coordenadas U.T.M.	
X:	496071.50
Y:	4066835.21
Huso	30N DATUM ETRS 89

#### FOTOGRAFÍA

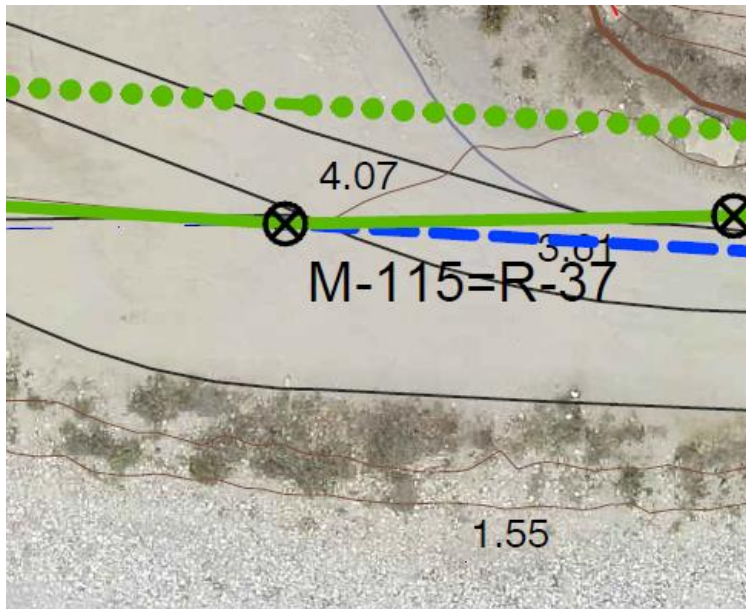



Expediente	DES01/23/04/0003		
T.M.:	Adra	Fecha:	Marzo 2025

#### RESEÑA DEL VÉRTICE DEL DPMT

Vértice nº	M-116
Situación:	Camino de tierra
Señal:	-

Coordenadas U.T.M.	
X:	496093.98
Y:	4066835.61
Huso	30N DATUM ETRS 89

#### FOTOGRAFÍA

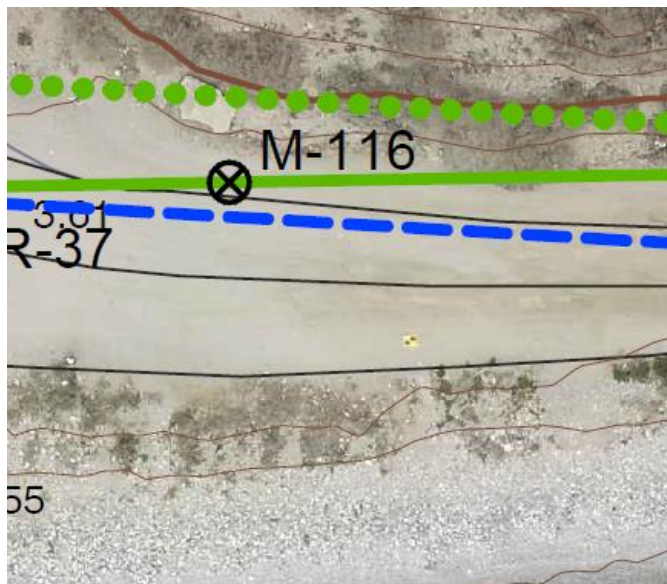





Expediente	DES01/23/04/0003		
T.M.:	Adra	Fecha:	Marzo 2025

#### RESEÑA DEL VÉRTICE DEL DPMT

Vértice nº	M-117=H-16
Situación:	Borde camino de tierra
Señal:	-

Coordenadas U.T.M.	
X:	496145.74
Y:	4066836.52
Huso	30N DATUM ETRS 89

#### FOTOGRAFÍA

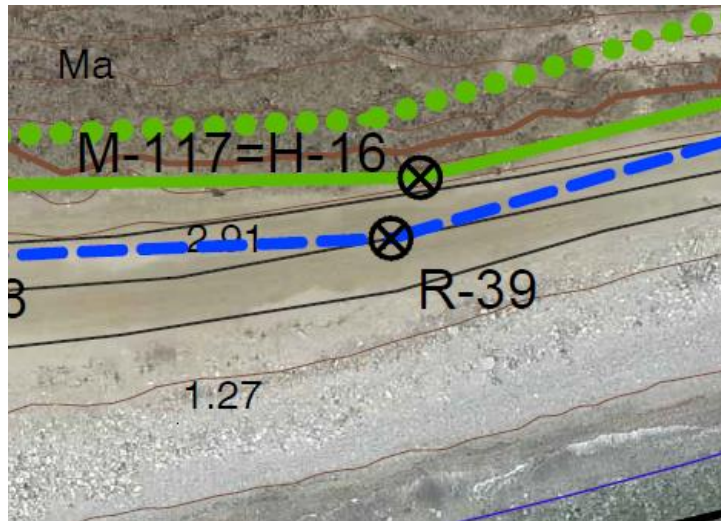



Expediente	DES01/23/04/0003		
T.M.:	Adra	Fecha:	Marzo 2025

#### RESEÑA DEL VÉRTICE DEL DPMT

Vértice nº	M-118
Situación:	Talud
Señal:	-

Coordenadas U.T.M.	
X:	496186.75
Y:	4066846.73
Huso	30N DATUM ETRS 89

#### FOTOGRAFÍA

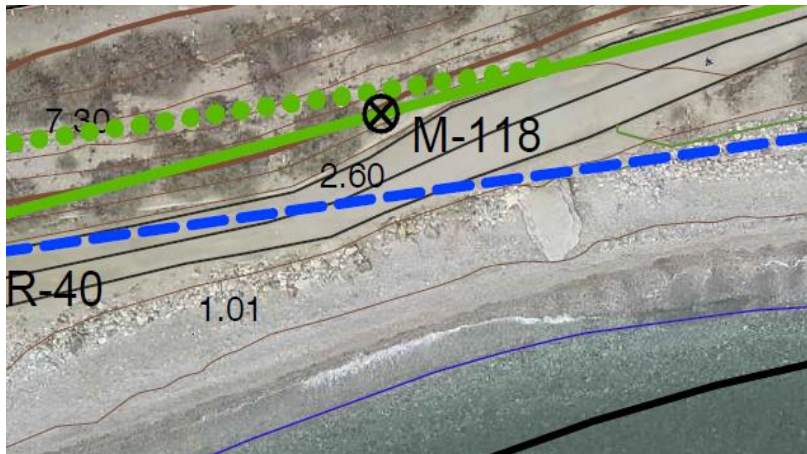



Expediente	DES01/23/04/0003		
T.M.:	Adra	Fecha:	Marzo 2025

#### RESEÑA DEL VÉRTICE DEL DPMT

Vértice nº	M-119=H-15
Situación:	Camino de tierra
Señal:	-

Coordenadas U.T.M.	
X:	496231.06
Y:	4066857.75
Huso	30N DATUM ETRS 89

#### FOTOGRAFÍA

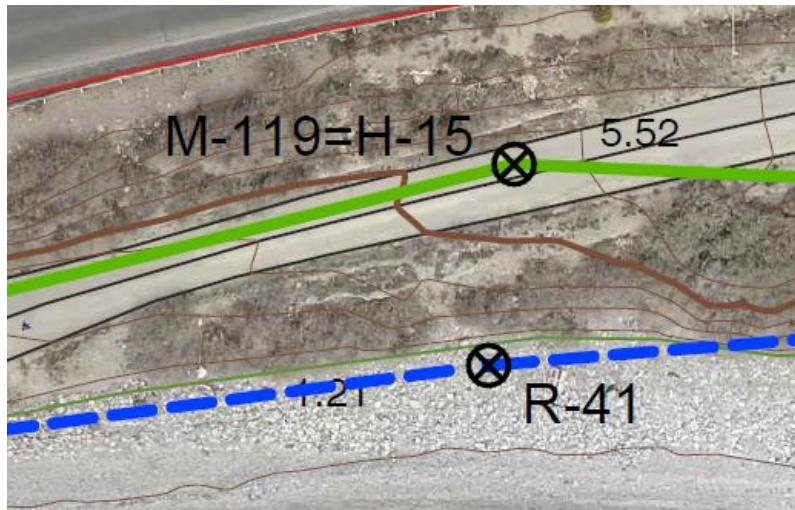



Expediente	DES01/23/04/0003		
T.M.:	Adra	Fecha:	Marzo 2025

#### RESEÑA DEL VÉRTICE DEL DPMT

Vértice nº	M-120
Situación:	Talud
Señal:	-

Coordenadas U.T.M.	
X:	496265.12
Y:	4066856.24
Huso	30N DATUM ETRS 89

#### FOTOGRAFÍA

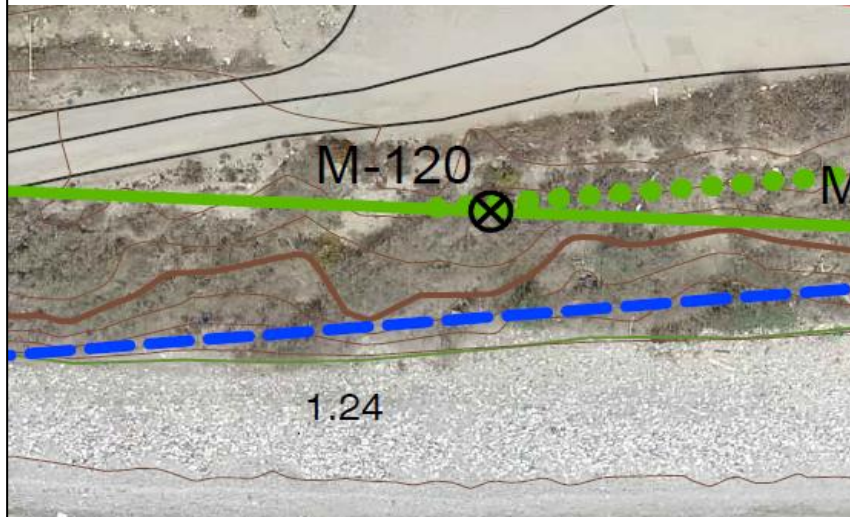



Expediente	DES01/23/04/0003		
T.M.:	Adra	Fecha:	Marzo 2025

#### RESEÑA DEL VÉRTICE DEL DPMT

Vértice nº	M-121=H-14
Situación:	Talud
Señal:	-

Coordenadas U.T.M.	
X:	496299.18
Y:	4066854.73
Huso	30N DATUM ETRS 89

#### FOTOGRAFÍA

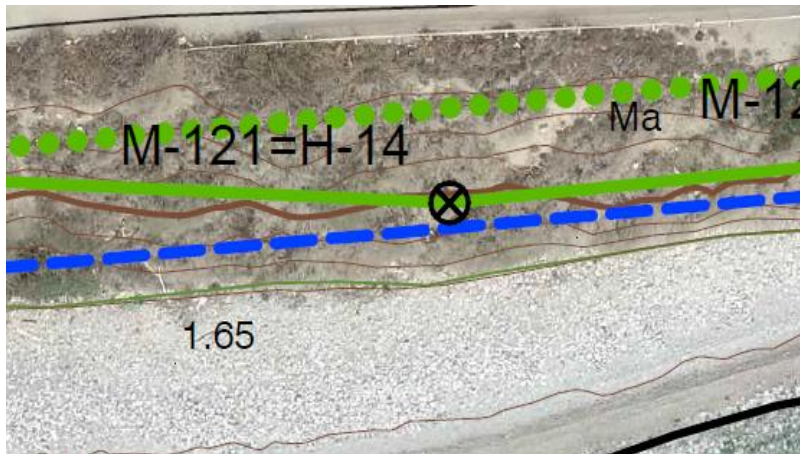





Expediente	DES01/23/04/0003		
T.M.:	Adra	Fecha:	Marzo 2025

#### RESEÑA DEL VÉRTICE DEL DPMT

Vértice nº	M-122
Situación:	Talud
Señal:	-

Coordenadas U.T.M.	
X:	496322.42
Y:	4066856.90
Huso	30N DATUM ETRS 89

#### FOTOGRAFÍA

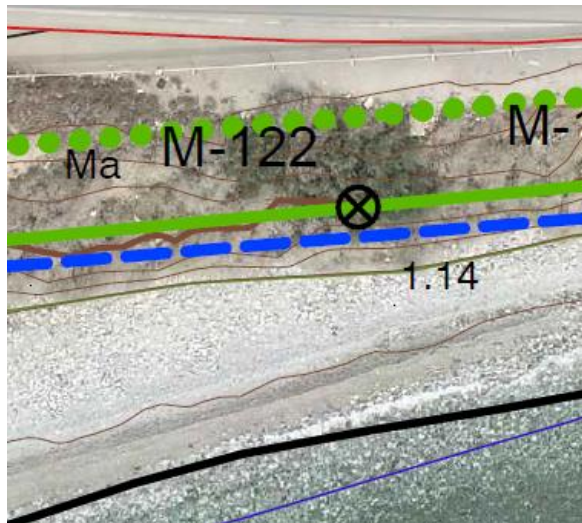



Expediente	DES01/23/04/0003		
T.M.:	Adra	Fecha:	Marzo 2025

#### RESEÑA DEL VÉRTICE DEL DPMT

Vértice nº	M-123=Z-4
Situación:	Talud
Señal:	-

Coordenadas U.T.M.	
X:	496345.65
Y:	4066859.08
Huso	30N DATUM ETRS 89

#### FOTOGRAFÍA

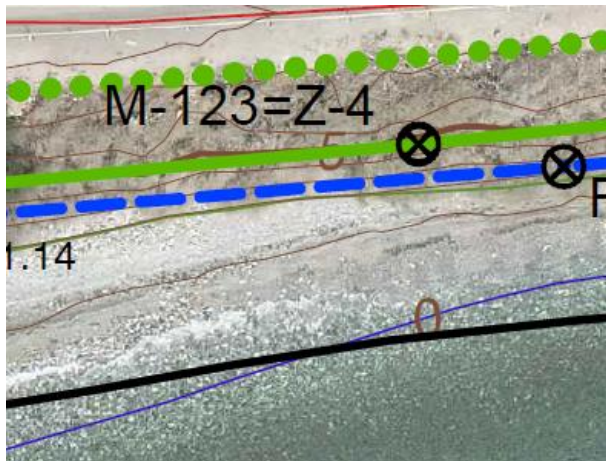





Expediente	DES01/23/04/0003		
T.M.:	Adra	Fecha:	Marzo 2025

#### RESEÑA DEL VÉRTICE DEL DPMT

Vértice nº	M-124
Situación:	Talud
Señal:	-

Coordenadas U.T.M.	
X:	496368.38
Y:	4066861.34
Huso	30N DATUM ETRS 89

#### FOTOGRAFÍA

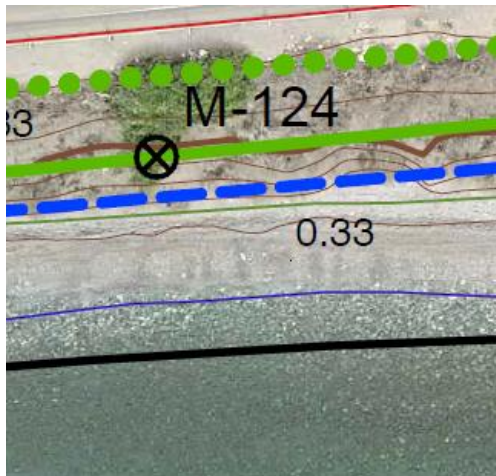



Expediente	DES01/23/04/0003		
T.M.:	Adra	Fecha:	Marzo 2025

#### RESEÑA DEL VÉRTICE DEL DPMT

Vértice nº	M-125
Situación:	Talud
Señal:	-

Coordenadas U.T.M.	
X:	496388.14
Y:	4066863.31
Huso	30N DATUM ETRS 89

#### FOTOGRAFÍA

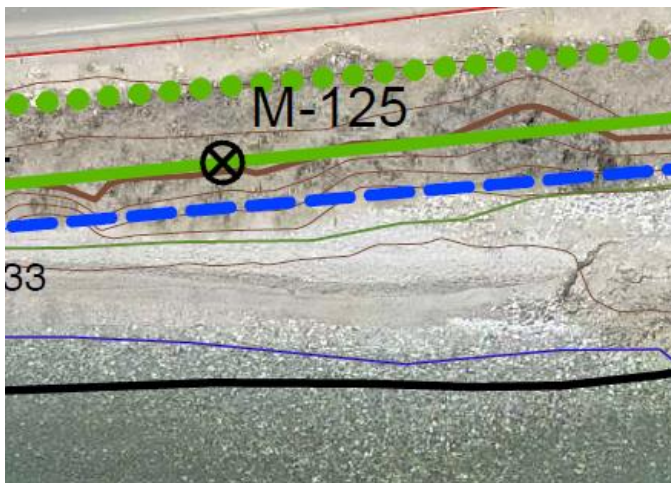



Expediente	DES01/23/04/0003		
T.M.:	Adra	Fecha:	Marzo 2025

#### RESEÑA DEL VÉRTICE DEL DPMT

Vértice nº	M-126=Z-3
Situación:	Talud
Señal:	-

Coordenadas U.T.M.	
X:	496414.11
Y:	4066865.89
Huso	30N DATUM ETRS 89

#### FOTOGRAFÍA

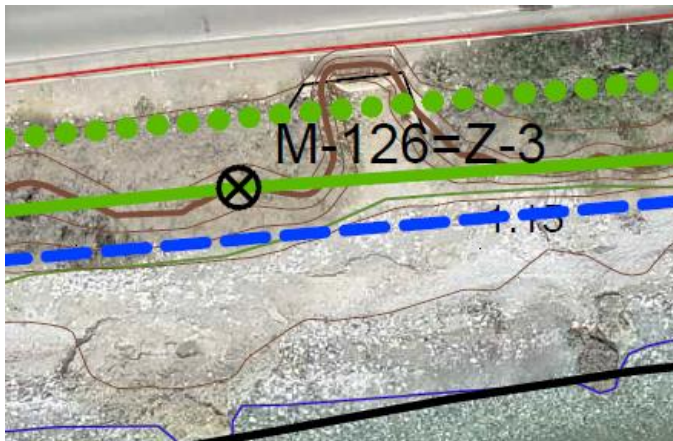



Expediente	DES01/23/04/0003		
T.M.:	Adra	Fecha:	Marzo 2025

#### RESEÑA DEL VÉRTICE DEL DPMT

Vértice nº	M-127
Situación:	Talud
Señal:	-

Coordenadas U.T.M.	
X:	496444.06
Y:	4066867.94
Huso	30N DATUM ETRS 89

#### FOTOGRAFÍA

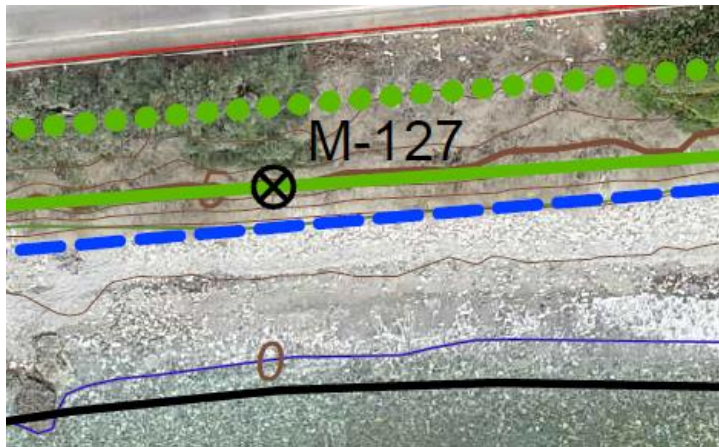



T.M.:	Adra	Fecha:	Marzo 2025
-------	------	--------	------------

#### RESEÑA DEL VÉRTICE DEL DPMT

Vértice nº	M-128=Z-2
Situación:	Talud
Señal:	-

Coordenadas U.T.M.	
X:	496470.29
Y:	4066869.74
Huso	30N DATUM ETRS 89

#### FOTOGRAFÍA

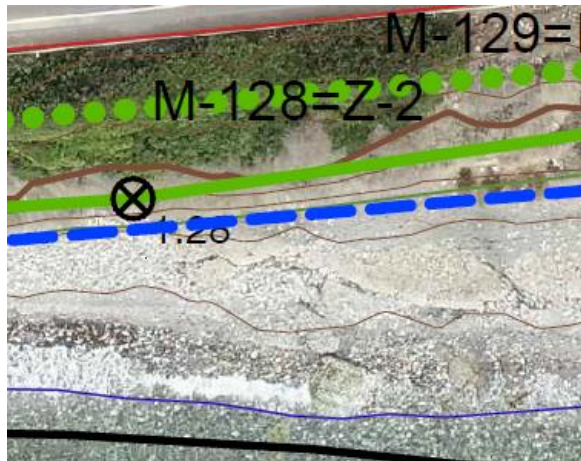



T.M.:	Adra	Fecha:	Marzo 2025
-------	------	--------	------------

#### RESEÑA DEL VÉRTICE DEL DPMT

Vértice nº	M-129=H-13
Situación:	Talud
Señal:	-

Coordenadas U.T.M.	
X:	496499.59
Y:	4066873.91
Huso	30N DATUM ETRS 89

#### FOTOGRAFÍA

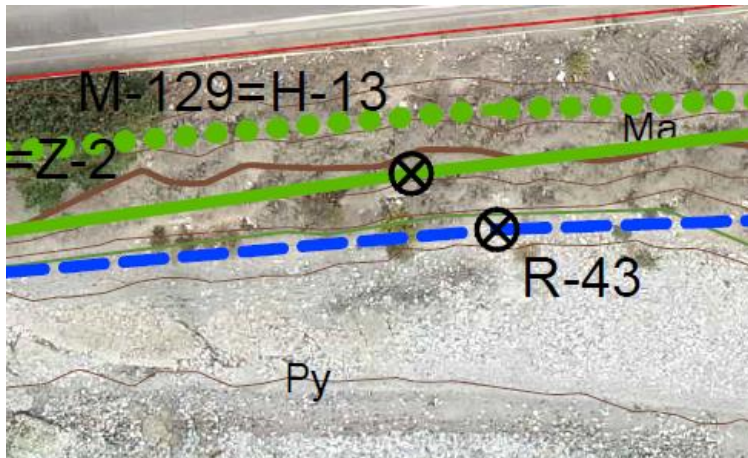





T.M.:	Adra	Fecha:	Marzo 2025
-------	------	--------	------------

#### RESEÑA DEL VÉRTICE DEL DPMT

Vértice nº	M-130
Situación:	Talud
Señal:	-

Coordenadas U.T.M.	
X:	496529.36
Y:	4066877.38
Huso	30N DATUM ETRS 89

#### FOTOGRAFÍA

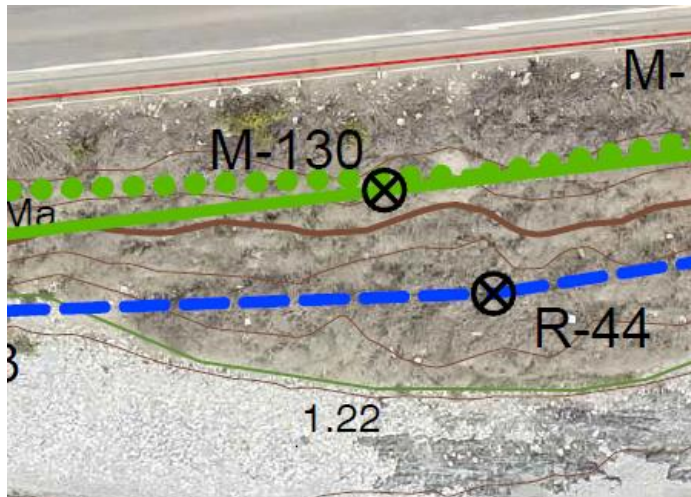





T.M.:	Adra	Fecha:	Marzo 2025
-------	------	--------	------------

#### RESEÑA DEL VÉRTICE DEL DPMT

Vértice nº	M-131=H-12
Situación:	Talud
Señal:	-

Coordenadas U.T.M.	
X:	496559.17
Y:	4066880.85
Huso	30N DATUM ETRS 89

#### FOTOGRAFÍA

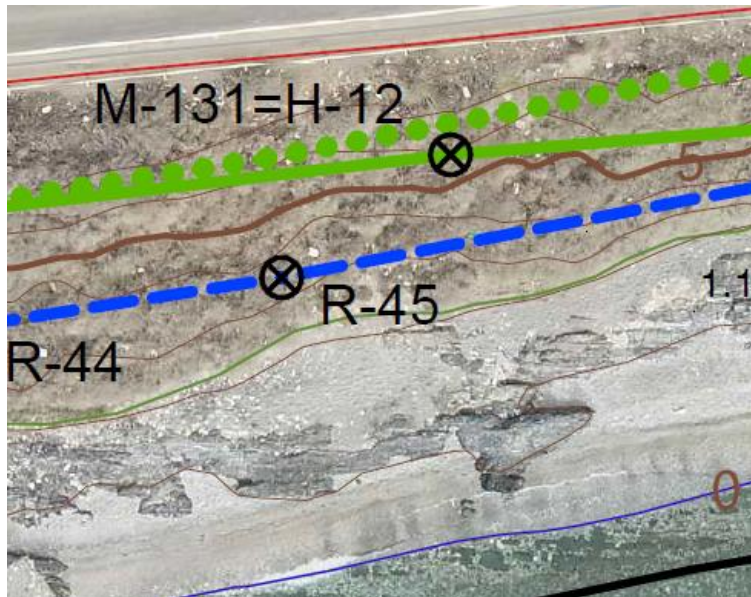



T.M.:	Adra	Fecha:	Marzo 2025
-------	------	--------	------------

#### RESEÑA DEL VÉRTICE DEL DPMT

Vértice nº	M-132
Situación:	Talud
Señal:	-

Coordenadas U.T.M.	
X:	496582.18
Y:	4066882.71
Huso	30N DATUM ETRS 89

#### FOTOGRAFÍA





T.M.:	Adra	Fecha:	Marzo 2025
-------	------	--------	------------

#### RESEÑA DEL VÉRTICE DEL DPMT

Vértice nº	M-133
Situación:	Talud
Señal:	-

Coordenadas U.T.M.	
X:	496605.09
Y:	4066884.55
Huso	30N DATUM ETRS 89

#### FOTOGRAFÍA





T.M.:	Adra	Fecha:	Marzo 2025
-------	------	--------	------------

#### RESEÑA DEL VÉRTICE DEL DPMT

Vértice nº	M-134
Situación:	Talud
Señal:	-

Coordenadas U.T.M.	
X:	496634.79
Y:	4066886.94
Huso	30N DATUM ETRS 89

#### FOTOGRAFÍA





T.M.:	Adra	Fecha:	Marzo 2025
-------	------	--------	------------

#### RESEÑA DEL VÉRTICE DEL DPMT

Vértice nº	M-135=Z-1
Situación:	Talud
Señal:	-

Coordenadas U.T.M.	
X:	496664.48
Y:	4066889.33
Huso	30N DATUM ETRS 89

#### FOTOGRAFÍA

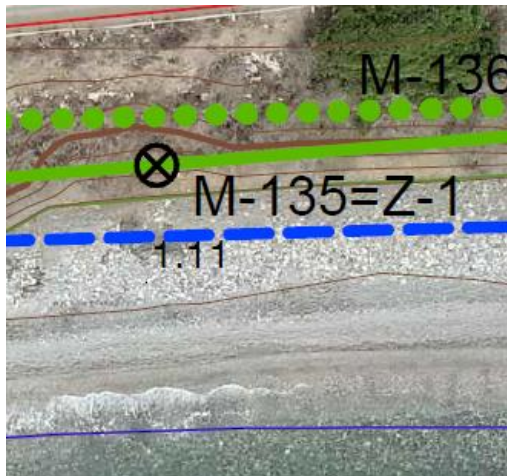



T.M.:	Adra	Fecha:	Marzo 2025
-------	------	--------	------------

#### RESEÑA DEL VÉRTICE DEL DPMT

Vértice nº	M-136
Situación:	Talud
Señal:	-

Coordenadas U.T.M.	
X:	496683.46
Y:	4066890.88
Huso	30N DATUM ETRS 89

#### FOTOGRAFÍA







T.M.:	Adra	Fecha:	Marzo 2025
-------	------	--------	------------

#### RESEÑA DEL VÉRTICE DEL DPMT

Vértice nº	M-137=H-11
Situación:	Talud
Señal:	-

Coordenadas U.T.M.	
X:	496700.75
Y:	4066892.30
Huso	30N DATUM ETRS 89

#### FOTOGRAFÍA







T.M.:	Adra	Fecha:	Marzo 2025
-------	------	--------	------------

RESEÑA DEL VÉRTICE DEL DPMT

Vértice nº	M-138
Situación:	Talud
Señal:	-

Coordenadas U.T.M.	
X:	496716.67
Y:	4066890.34
Huso	30N DATUM ETRS 89

FOTOGRAFÍA

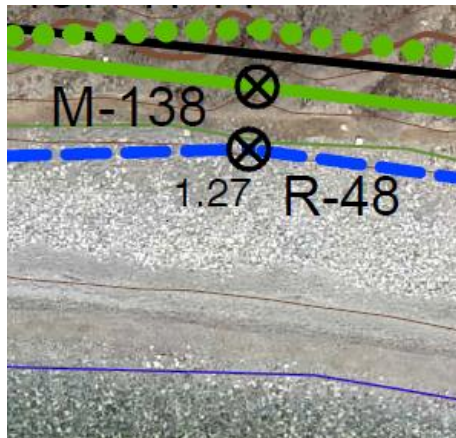



T.M.:	Adra	Fecha:	Marzo 2025
-------	------	--------	------------

#### RESEÑA DEL VÉRTICE DEL DPMT

Vértice nº	M-139=H-10
Situación:	Borde camino de tierra
Señal:	-

Coordenadas U.T.M.	
X:	496732.60
Y:	4066888.39
Huso	30N DATUM ETRS 89

#### FOTOGRAFÍA

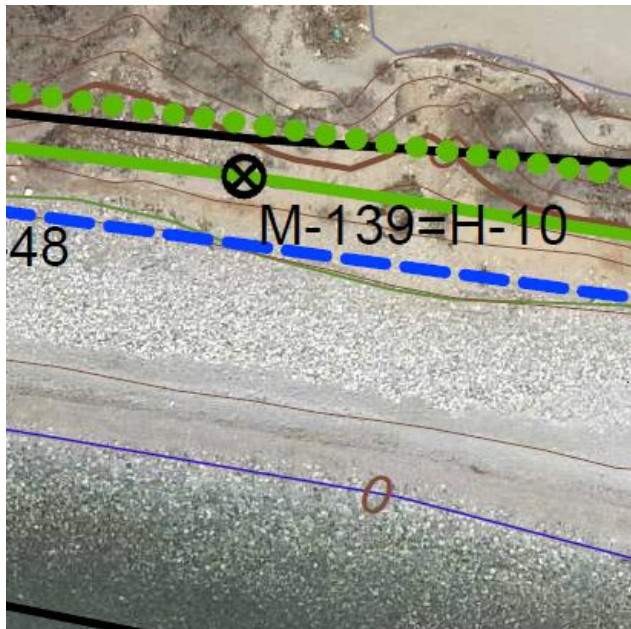



T.M.:	Adra	Fecha:	Marzo 2025
-------	------	--------	------------

#### RESEÑA DEL VÉRTICE DEL DPMT

Vértice nº	M-140
Situación:	Talud
Señal:	-

Coordenadas U.T.M.	
X:	496755.05
Y:	4066884.97
Huso	30N DATUM ETRS 89

#### FOTOGRAFÍA

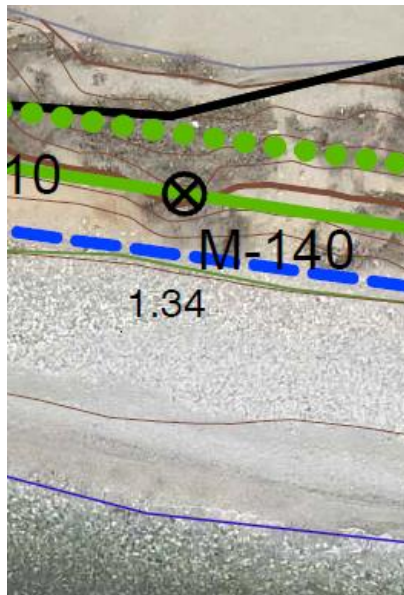



T.M.:	Adra	Fecha:	Marzo 2025
-------	------	--------	------------

#### RESEÑA DEL VÉRTICE DEL DPMT

Vértice nº	M-141
Situación:	Talud
Señal:	-

Coordenadas U.T.M.	
X:	496767.55
Y:	4066883.07
Huso	30N DATUM ETRS 89

#### FOTOGRAFÍA

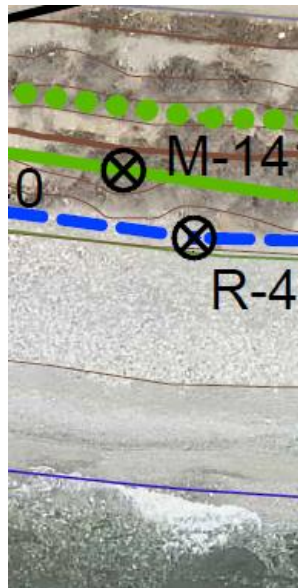



T.M.:	Adra	Fecha:	Marzo 2025
-------	------	--------	------------

RESEÑA DEL VÉRTICE DEL DPMT

Vértice nº	M-142=H-9
Situación:	Talud
Señal:	-

Coordenadas U.T.M.	
X:	496777.50
Y:	4066881.55
Huso	30N DATUM ETRS 89

FOTOGRAFÍA





T.M.:	Adra	Fecha:	Marzo 2025
-------	------	--------	------------

#### RESEÑA DEL VÉRTICE DEL DPMT

Vértice nº	M-143=H-8
Situación:	Talud
Señal:	-

Coordenadas U.T.M.	
X:	496801.77
Y:	4066882.13
Huso	30N DATUM ETRS 89

#### FOTOGRAFÍA

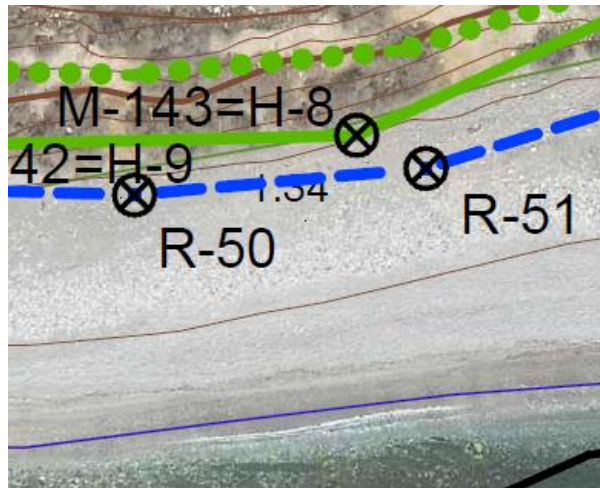



T.M.:	Adra	Fecha:	Marzo 2025
-------	------	--------	------------

#### RESEÑA DEL VÉRTICE DEL DPMT

Vértice nº	M-144
Situación:	Talud
Señal:	-

Coordenadas U.T.M.	
X:	496816.05
Y:	4066888.67
Huso	30N DATUM ETRS 89

#### FOTOGRAFÍA

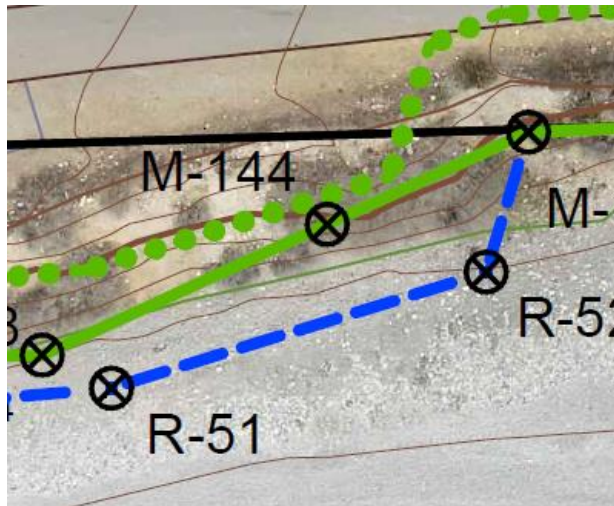





T.M.:	Adra	Fecha:	Marzo 2025
-------	------	--------	------------

RESEÑA DEL VÉRTICE DEL DPMT

Vértice nº	M-145=H-7=R-53
Situación:	Talud
Señal:	-

Coordenadas U.T.M.	
X:	496826.12
Y:	4066893.29
Huso	30N DATUM ETRS 89

FOTOGRAFÍA

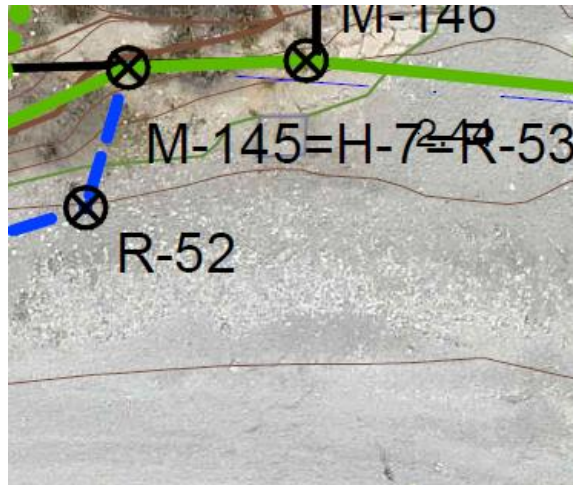



T.M.:	Adra	Fecha:	Marzo 2025
-------	------	--------	------------

#### RESEÑA DEL VÉRTICE DEL DPMT

Vértice nº	M-146
Situación:	Borde camino de tierra
Señal:	-

Coordenadas U.T.M.	
X:	496835.06
Y:	4066893.66
Huso	30N DATUM ETRS 89

#### FOTOGRAFÍA

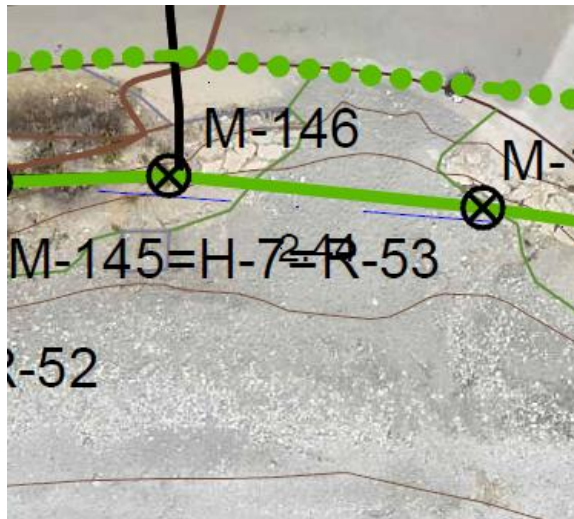



T.M.:	Adra	Fecha:	Marzo 2025
-------	------	--------	------------

RESEÑA DEL VÉRTICE DEL DPMT

Vértice nº	M-147
Situación:	Playa
Señal:	-

Coordenadas U.T.M.	
X:	496850.80
Y:	4066892.04
Huso	30N DATUM ETRS 89

FOTOGRAFÍA

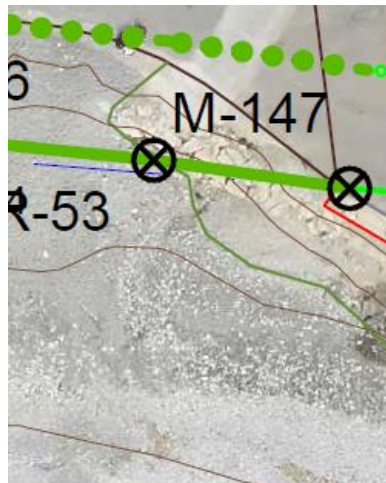



T.M.:	Adra	Fecha:	Marzo 2025
-------	------	--------	------------

#### RESEÑA DEL VÉRTICE DEL DPMT

Vértice nº	M-148
Situación:	Viario
Señal:	-

Coordenadas U.T.M.	
X:	496860.61
Y:	4066890.63
Huso	30N DATUM ETRS 89

#### FOTOGRAFÍA

