

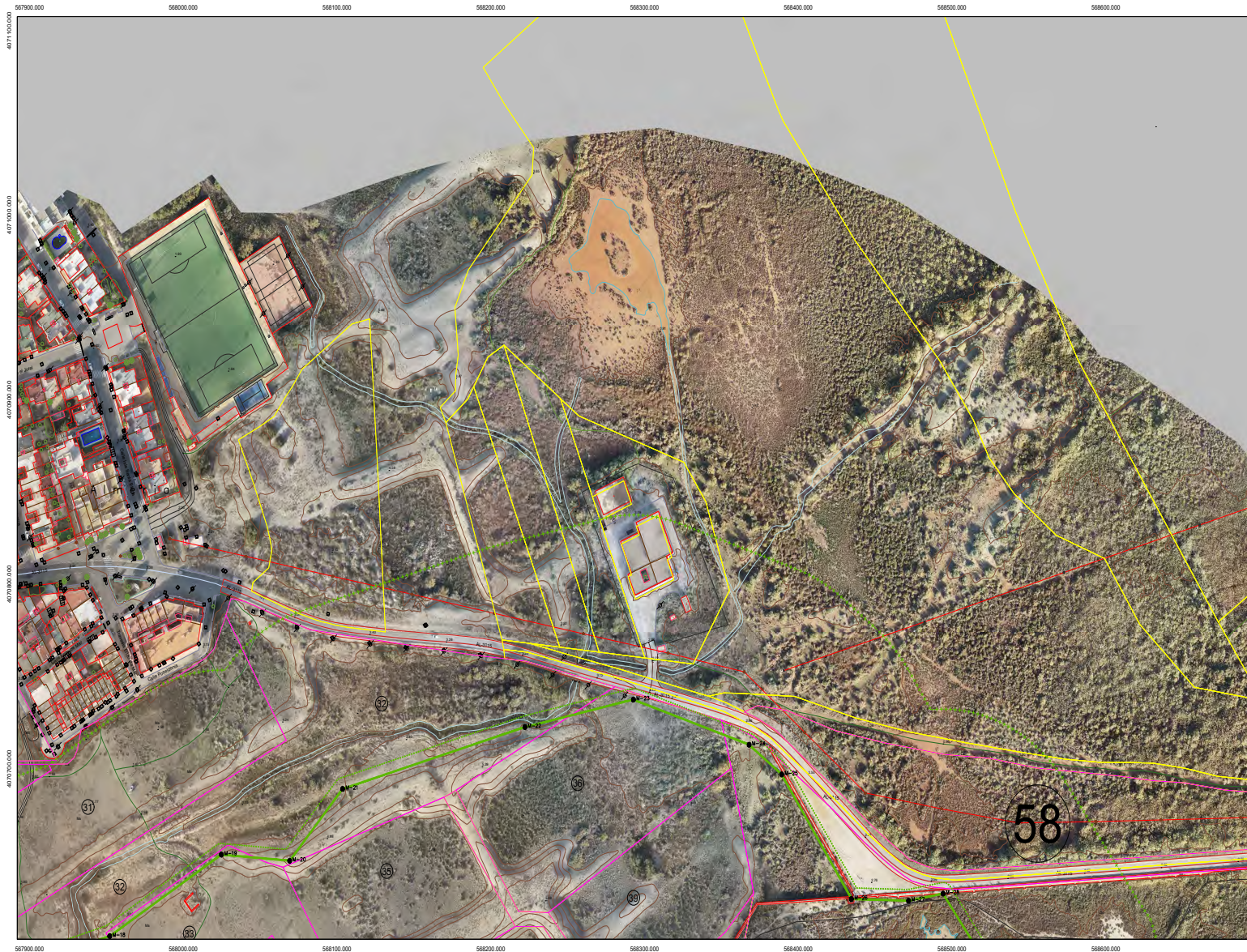

FIRMANTE(2) : ENRIQUE LOPEZ RAMIREZ | FECHA : 30/04/2025 12:04 | NOTAS : CF





MINISTERIO
PARA LA TRANSICIÓN ECOLÓGICA
Y EL RETO DEMOGRÁFICO
Dirección General de la Costa y el Mar

DEMARCACIÓN DE COSTAS EN ANDALUCÍA-MEDITERRANEO
SERVICIO PROVINCIAL DE COSTAS EN ALMERÍA
DESLINDE DEL DPMT DEL TRAMO DE COSTA COMPRENDIDO ENTRE LA BARRIADA DE
SAN MIGUEL DE CABO DE GATA (INCLUIDA) Y EL LIMITE COMÚN DE LOS TÉRMINOS
MUNICIPALES DE ALMERÍA Y NIJAR, EN EL TÉRMINO MUNICIPAL DE ALMERÍA.
REFª DUNA: DES0103/040004-DES1001

TÉRMINO MUNICIPAL: ALMERÍA
PROPUESTA DE DELIMITACIÓN DEL DPMT

SEÑALES CONVENCIONALES

LÍNEA DE COSTA

LÍNEA DE DESLINDE TERRESTRE DEL MAR

LÍNEA DE DESLINDE DEL DOMINIO PÚBLICO MARÍTIMO TERRESTRE

LÍNEA DE DESLINDE MARÍTIMO DEL TERRESTRE

LÍNEA DE DESLINDE MARÍTIMO DE PROTECCIÓN

LÍNEA DE DESLINDE DE LA DUNA

SEÑALES DE DESLINDE DEL DOMINIO PÚBLICO MARÍTIMO TERRESTRE

SEÑALES DE DESLINDE DEL DOMINIO PÚBLICO MARÍTIMO TERRESTRE

SEÑALES DE DESLINDE DEL DOMINIO PÚBLICO MARÍTIMO TERRESTRE

SEÑALES DE DESLINDE DEL DOMINIO PÚBLICO MARÍTIMO TERRESTRE

PLANO N.º

3

SOLAJ N.º

2

ESCALA

1:1.000

FECHA

ABRIL 2025

PLANO

DESLINDE DEL DOMINIO PÚBLICO MARÍTIMO TERRESTRE
Y ZONAS DE SERVIDUMBRE ORTOFOTO.

ESCALA GRÁFICA

0 10 20 30 40 50 60 70 80 90 100

EXAMINADO Y CONFORME

EL FUNCIONARIO
DIRECTOR DE LOS TRABAJOS

FECHA
ABRIL 2025

EL JEFE DEL SERVICIO PROVINCIAL

Fdo: Jaime Gómez de Gracia

Fdo: Enrique López Ramírez

INFORMACIÓN CARTOGRAFICA
PROYECCIÓN UTM, ELIPSOIDE INTERNACIONAL -
HAZDO 58
ALTITUDES REFERIDAS AL NIVEL DEL MAR EN
ALCAZATE
VUELO FOTOGRAFICO REALIZADO EN
NOVIEMBRE 2023 POR: TRACAT
TRIANGULACIÓN PROPIA DE ESTE LEVANTAMIENTO
RETORNA A LA RED GEODÉSICA NACIONAL
APOYO DE CAMPO REALIZADO EN NOVIEMBRE DE
2023.
RESTITUCIÓN Y DIBUJO REALIZADOS EN ABRIL DE
2025.

GRÁFICO DISTRIBUCIÓN DE HOJAS

1

2

3

4

5

NOMBRES DE LA FRONTERA DEL VOLUMEN	
SECCION	SECCION
M-18	067952.18 477063.33
M-19	068204.82 477063.47
M-20	068508.22 477063.54
M-21	068813.70 477064.04
M-22	069120.22 477064.16
M-23	069428.70 477064.26
M-24	069735.22 477064.36
M-25	070042.70 477064.46
M-26	070350.22 477064.56
M-27	070657.70 477064.66
M-28	070965.22 477064.76



CSV : GEN-20de-f542-8370-a1dd-92a0-4693-1ae1-d988
DIRECCIÓN DE VALIDACIÓN : https://run.gob.es/hsbIF8yLcR
FIRMANTE(1) : JAIME GOMEZ DE GRACIA | FECHA : 30/04/2025 08:18 | NOTAS : F
FIRMANTE(2) : ENRIQUE LOPEZ RAMIREZ | FECHA : 30/04/2025 12:04 | NOTAS : CF

FIRMANTE(2) : ENRIQUE LOPEZ RAMIREZ | FECHA : 30/04/2025 12:04 | NOTAS : CF

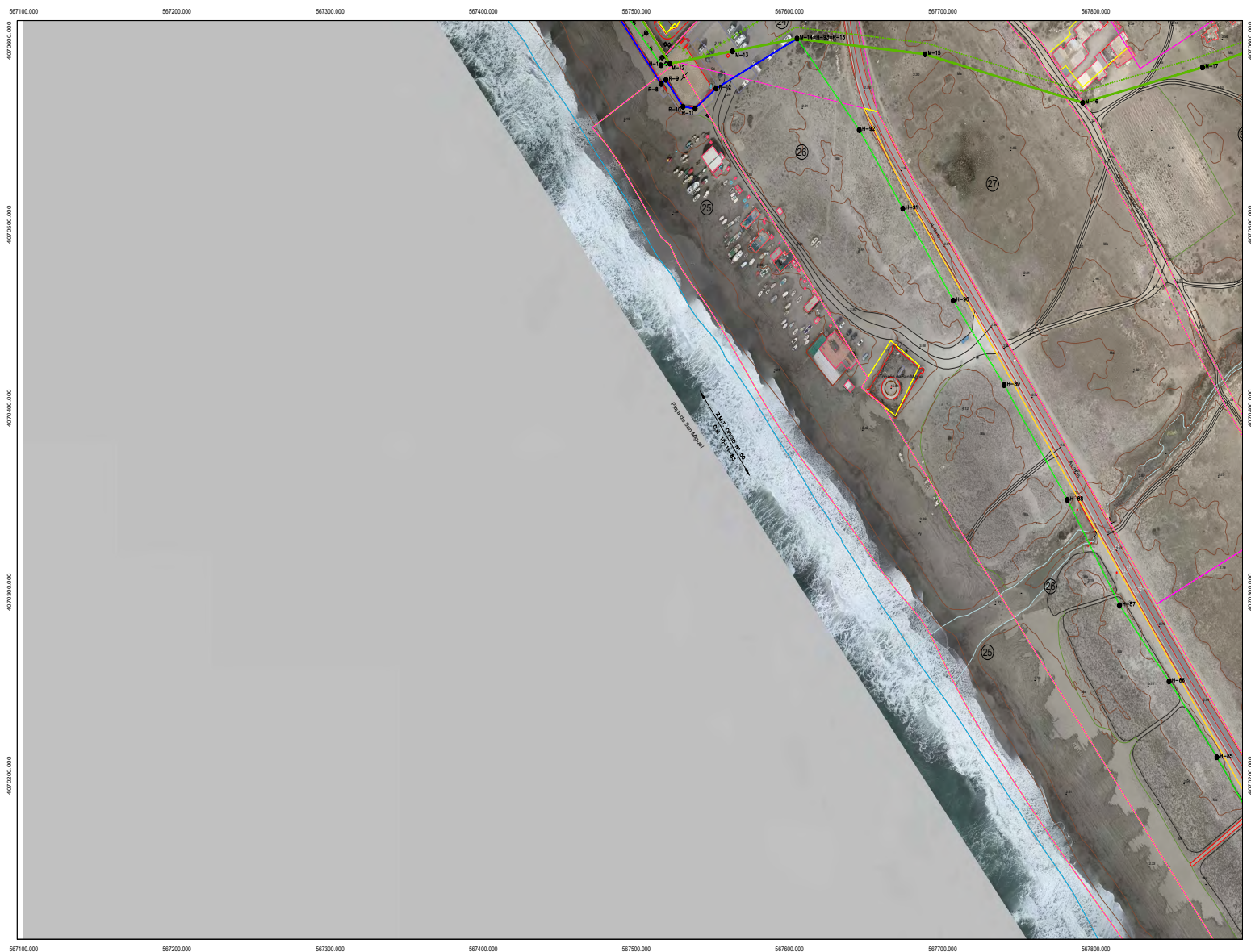

VERTICES DE LA POLIGONAL DEL DESLINDE ETRERO PUNTO M			VERTICES DE LA AMERA DEL MAR ETRERO PUNTO R		
VERTICE	X	Y	VERTICE	X	Y
M-12	967021.80	4070087.61	R-8	967036.18	4070076.40
M-13	967042.76	4070084.29	R-9	967039.29	4070079.29
M-14	967040.87	4070091.17	R-10	967035.41	4070084.13
M-15	967038.40	4070092.68	R-11	967038.36	4070085.08
M-16	967019.37	4070086.24	R-12	967052.04	4070093.07
			R-13	967004.87	4070090.17

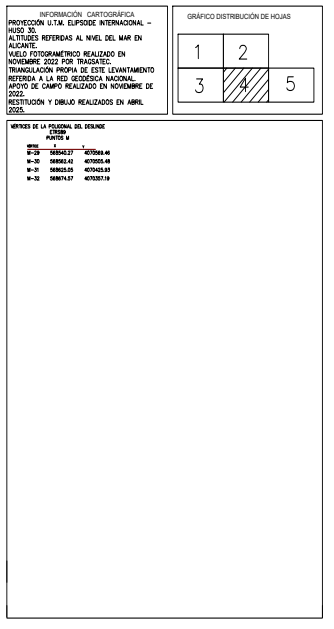

FIRMANTE(2) : ENRIQUE LOPEZ RAMIREZ | FECHA : 30/04/2025 12:04 | NOTAS : CF



FIRMANTE(2) : ENRIQUE LOPEZ RAMIREZ | FECHA : 30/04/2025 12:04 | NOTAS : CF

