INFORME DE FIRMA, no sustituye al documento original | C.S.V. : GEN-c65f-50dd-02ff-b900-a679-261e-94d9-74c6 | Puede verificar la integridad de este documento en la siguiente dirección: https://run.gob.es/hsblF8yLcR

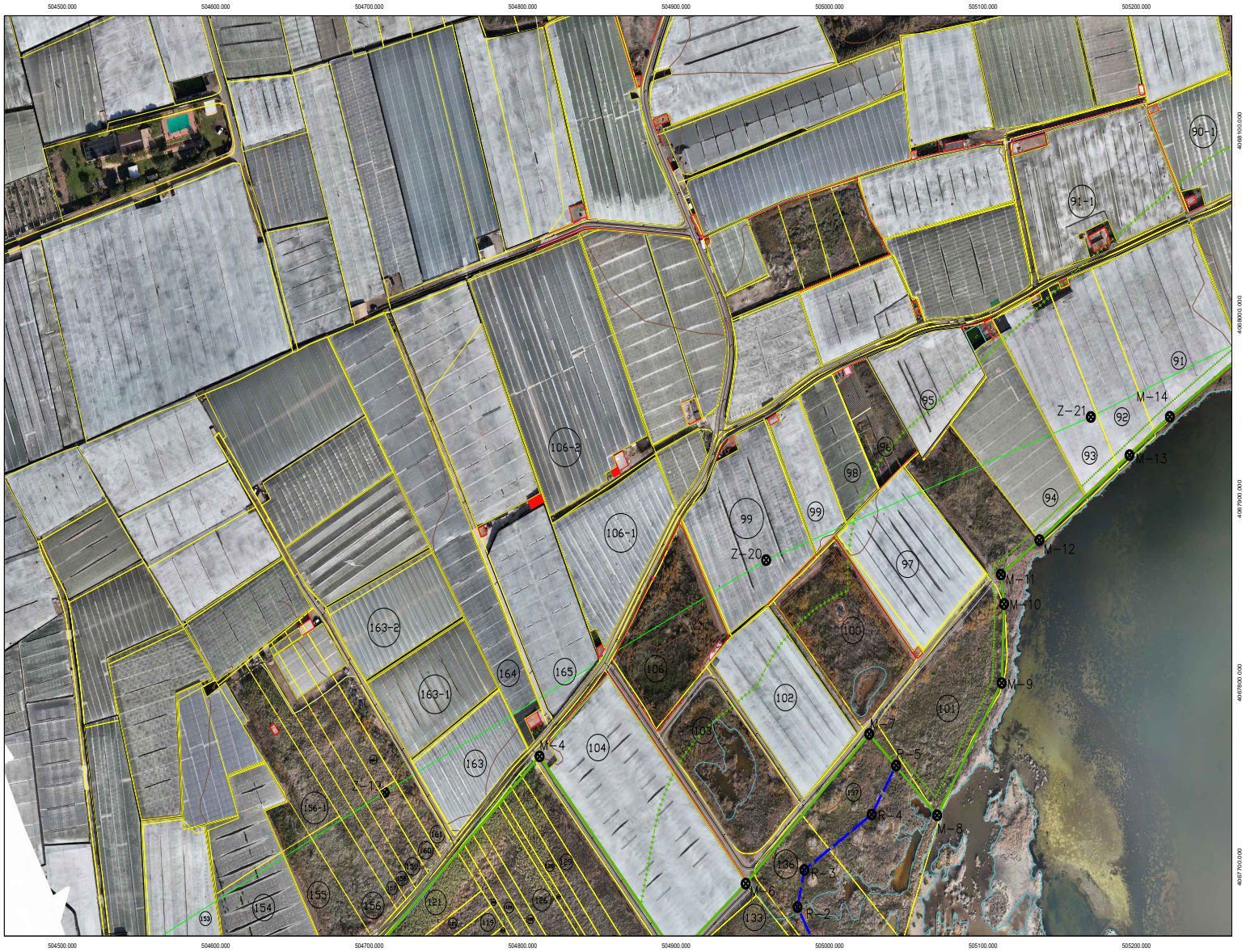

MINISTERIO
PARA LA TRANSICIÓN ECOLÓGICA
Y EL RETO DEMOGRÁFICO
Dirección General de la Costa y el Mar

DEMARCACIÓN DE COSTAS EN ANDALUCÍA-MEDITERRANEO
SERVICIO PROVINCIAL DE COSTAS EN ALMERÍA
DESLINDE DEL DPMT DEL TRAMO DE COSTA QUE COMPRENDE LAS ALBUFERAS DE ADRA, T.M. DE ADRA (ALMERÍA)

DES 01/25/04/0001

TÉRMINO MUNICIPAL: ADRA

PROPUESTA DE DELIMITACIÓN DEL DPMT

SIGNOS CONVENCIONALES

- LÍNEA DE AGUA
- LÍMITE INTERIOR RIBERA DEL MAR
- LÍNEA DE DESLINDE DEL DOMINIO PÚBLICO MARÍTIMO TERRESTRE
- LÍMITE INTERIOR SERVIDUMBRE DE TRÁNSITO
- LÍMITE INTERIOR SERVIDUMBRE DE PROTECCIÓN
- LÍNEA DE DESLINDE DE LA D.T. ANTIGUA
- VÉRTICES DESLINDE DEL DOMINIO PÚBLICO Y RIBERA DEL MAR
- VÉRTICES RED GEODÉSICA
- VÉRTICES BASES DE REPLANTEO
- DELIMITACIÓN URBANA
- PERÍMETRO PARCELAS COLINDANTES

PLANO Nº	HOJA Nº	REFERENCIA DURA: DES01/25/04/0001	ESCALA	FECHA
2	2	PLANO: DESLINDE DEL DOMINIO PUBLICO MARITIMO TERRESTRE Y ZONAS DE SERVIDUMBRE. ORTOFOTO.	1/1.000	NOVIEMBRE 2025

ESCALA GRÁFICA 0 10 20 30 40 50 60 70 80 90 100m

EXAMINADO Y CONFORME

EL FUNCIONARIO
DIRECTOR DE LOS TRABAJOS

EL JEFE DEL SERVICIO PROVINCIAL

Fecha:
NOVIEMBRE 2025

Fdo: Jaime Gómez de Gracia

Fdo: Enrique López Ramírez

INFORMACIÓN CARTOGRÁFICA
PROYECCIÓN U.T.M. ELIPSOIDE INTERNACIONAL – HUSO 30.
ALTITUDES REFERIDAS AL NIVEL DEL MAR EN ALICANTE.
VUELO FOTOGRAMÉTRICO REALIZADO EN ENERO 2025 POR TRAGSATEC.
TRIANGULACIÓN PROPIA DE ESTE LEVANTAMIENTO REFERIDA A LA RED GEODÉSICA NACIONAL.
APOYO DE CAMPO REALIZADO EN ENERO DE 2025.
RESTITUCIÓN Y DIBUJO REALIZADOS EN NOVIEMBRE DE 2025.

GRÁFICO DISTRIBUCIÓN DE HOJAS

	1	
2	3	4
5	6	

VÉRTICES DE LA POLIGONAL DEL DESLINDE
ETRS89
PUNTOS M

VÉRTICE	X	Y
M-6	503947.39	4367186.69
M-7	504322.88	4367287.84
M-8	504566.13	4367222.81
M-9	504128.18	4367200.64
M-10	504115.78	4367236.53
M-11	504115.79	4367238.53
M-12	504132.60	4367373.29
M-13	504181.54	4367615.45
M-14	504217.87	4367440.34

VÉRTICES DE LA RIBERA DEL MAR
ETRS89
PUNTOS R

VÉRTICE	X	Y
R-2	503976.16	4367173.08
R-3	503976.87	4367194.11
R-4	504223.55	4367224.27
R-5	504239.40	4367250.80

CSV : GEN-c65f-50dd-02ff-b900-a679-261e-94d9-74c6

DIRECCIÓN DE VALIDACIÓN : https://run.gob.es/hsblF8yLcR

FIRMANTE(1) : JAIME GOMEZ DE GRACIA | FECHA : 26/11/2025 12:17 | NOTAS : F

FIRMANTE(2) : ENRIQUE LOPEZ RAMIREZ | FECHA : 26/11/2025 13:53 | NOTAS : CF