



MINISTERIO
PARA LA TRANSICIÓN ECOLÓGICA
Y EL RETO DEMOGRÁFICO

DIRECCIÓN GENERAL DE LA COSTA Y EL MAR
Demarcación de Costas en Cataluña

DESLINDE DEL DOMINIO PÚBLICO MARÍTIMO TERRESTRE
TRAMO DE COSTA:

LA NUEVA DESEMBOCADURA DEL RÍO LLOBREGAT
Y EL PUERTO DE BARCELONA

TÉRMINOS MUNICIPALES DE: EL PRAT DE LLOBREGAT,
HOSPETALET DE LLOBREGAT Y BARCELONA

PLANO Nº	HUJA Nº	PLANO:	REFERENCIA SERVICIO:	EXPEDIENTE DUNA:
	18 DE 79	PROYECTO		DES01-12-08-002

GRÁFICO DE DISTRIBUCIÓN



GRÁFICO DE DISTRIBUCIÓN DE HOJAS 1:1.000



El Jefe de Servicio de Gestión de Dominio Público

Firma: Juan Ramón Álvarez Orviz

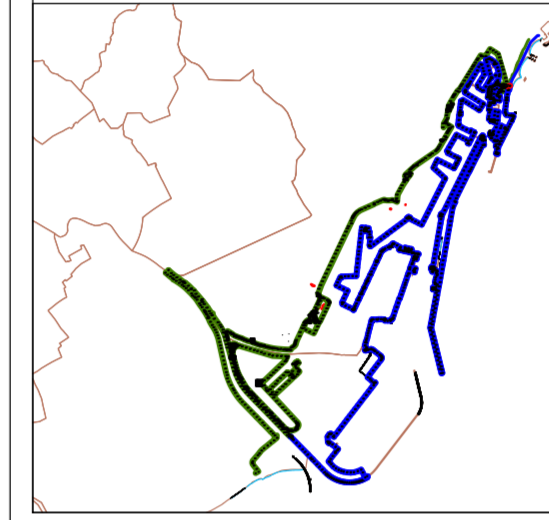
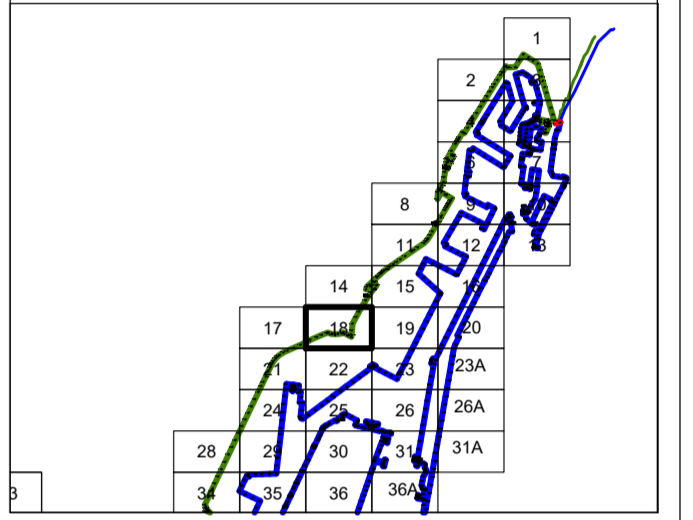
VERTICES POLIGONAL DEL DESLINDE

Num	X	Y
M-PBCN-209	429225,049	4578062,221
M-PBCN-210	429225,491	4578102,184
M-PBCN-211	429336,384	4578137,288
M-PBCN-212	429395,288	4578153,070
M-PBCN-212-1	429461,234	4578187,855
M-PBCN-213	429449,260	4578188,510
M-PBCN-213-1	429477,182	4578188,760
M-PBCN-214	429511,933	4578173,385
M-PBCN-214-1	429523,054	4578172,588
M-PBCN-215	429556,138	4578172,337
M-PBCN-216	429590,287	4578172,498
M-PBCN-217	429645,815	4578161,321
M-PBCN-218	429651,870	4578192,786
M-PBCN-219	429708,856	4578162,580
M-PBCN-220	429717,073	4578161,989
M-PBCN-220-1	429723,198	4578155,014
M-PBCN-221	429752,002	4578139,722
M-PBCN-221-1	429753,729	4578158,789
M-PBCN-222	429759,053	4578217,557
M-PBCN-222-1	429766,467	4578299,472
M-PBCN-225	429811,142	4578381,180
M-PBCN-228	429845,540	4578444,991

VERTICES POLIGONAL DE LA RIBERA DEL MAR

Num	X	Y
M-PBCN-209	429225,049	4578062,221
M-PBCN-210	429225,491	4578102,184
M-PBCN-211	429336,384	4578137,288
M-PBCN-212	429395,288	4578153,070
M-PBCN-212-1	429461,234	4578187,855
M-PBCN-213	429449,260	4578188,510
M-PBCN-213-1	429477,182	4578188,760
M-PBCN-214	429511,933	4578173,385
M-PBCN-214-1	429523,054	4578172,588
M-PBCN-215	429556,138	4578172,337
M-PBCN-216	429590,287	4578172,498
M-PBCN-217	429645,815	4578161,321
M-PBCN-218	429651,870	4578192,786
M-PBCN-219	429708,856	4578162,580
M-PBCN-220	429717,073	4578161,989
M-PBCN-220-1	429723,198	4578155,014
M-PBCN-221	429752,002	4578139,722
M-PBCN-221-1	429753,729	4578158,789
M-PBCN-222	429759,053	4578217,557
M-PBCN-222-1	429766,467	4578299,472
M-PBCN-225	429811,142	4578381,180
M-PBCN-228	429845,540	4578444,991

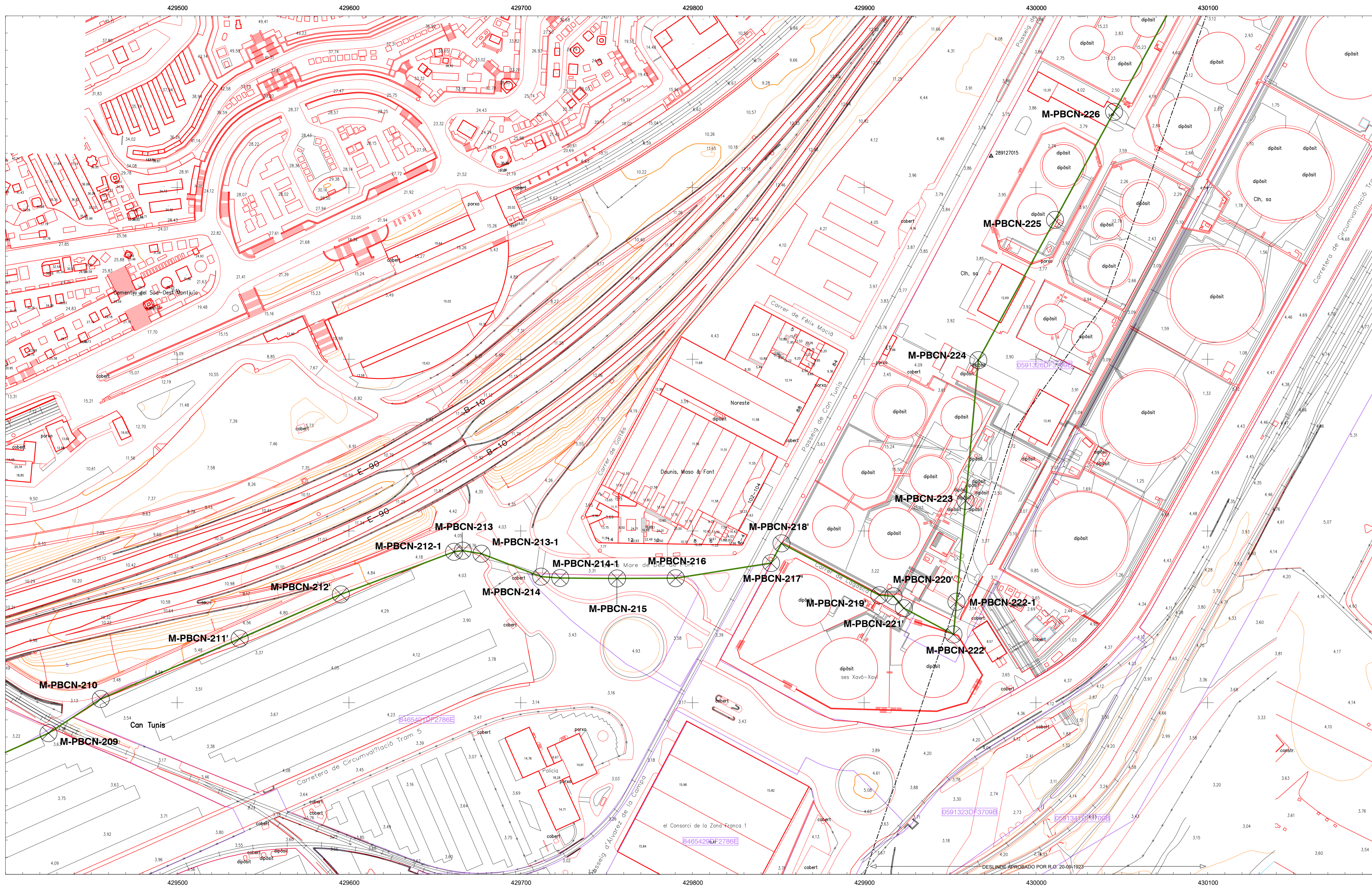

INFORMACIÓN CARTOGRÁFICA

SISTEMA GEODÉSICO DE REFERENCIA: ETRS89
SISTEMA DE PROYECCIÓN CARTOGRÁFICA: U.T.M. - HUSO 31
ORIGEN DE ALTITUDES: NIV. MEDIO DEL MAR EN ALCANTANE
COORDENADAS U.T.M. ETRS89 EN MARCO DE HOJA

SIGNOS CONVENCIONALES PARTICULARES

- POLIGONAL DEL DESLINDE DEL D.P.M.T.
- LÍNEA DE RIBERA DEL MAR
- LÍMITE SERVIDUMBRE DE TRANSITO
- LÍMITE DE SERVIDUMBRE DE PROTECCIÓN
- TÉRMINOS DECLARADOS INNECESARIOS POR D.M. 03/07/2009 (pendientes de inventariar)
- LÍNEA DE DESLINDE APROBADA
- LÍMITE PARCELAS COLINDANTES
- REFERENCIA CATASTRAL
- LÍMITE DE TÉRMINOS MUNICIPALES
- TRAMO DE DESLINDE PROVISIONAL A TRAMITAR TRAS LA APROBACIÓN DE LA DESINTEGRACIÓN DE LOS TÉRMINOS DECLARADOS INNECESARIOS
- VERTICES DE DESLINDE
- VERTICES DE RIBERA DE MAR
- VERTICES DE OTROS DESLINDES
- VERTICES DE DESLINDE INICIAL/INAL TRAMO
- LÍMITE DE PROVINCIA

OTROS SIGNOS

- Deslindes colindantes
- Límite servidumbre de tránsito colindante
- Límite servidumbre de protección colindante
- Escarpado
- Muro/Almadraba-Valla
- Seto
- Edificación en ruinas
- Tendido eléctrico / Tendido telefónico
- Punto NAP / Punto Nivelación
- Vertice REGENTE / ROV/ ERONBS
- Vertice Topográfico
- Punto de Apoyo

ESCALA 1/1.000

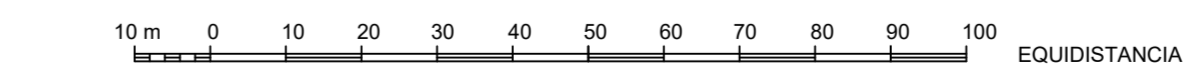

CONSULTOR

DESLINDE APROBADO POR R.O. 20-09-1923