



Ministerio para la Transición Ecológica y el Reto Demográfico

Dirección General de la Costa y el Mar

Demarcación de Costas en Murcia

☒ **EXPEDIENTE** REP01-26-30-0001

☒ **INFORME** SVC791-2026-002

Interesado: Demarcación de Costas en Murcia **D.N.I./C.I.F.:** S-3017005-D

Domicilio: Gran Vía Alfonso X el Sabio, 6, 30008 Murcia

Empresa que ejecuta: **D.N.I./C.I.F.:**

Domicilio:

Playa Carmoli **O. M.** 15/04/2025 **Hitos** DP-2/4 **T.M.** Cartagena

Ref. deslinde: DES01/22/30/0008

Coordenadas: X: 690302,69 Y: 4174365,60 **Ref. Catastral:** 51016A027095080001SH

Se adjunta reportaje fotográfico del estado actual que presenta la nave utilizada en su día como hangar del Hovercraft de la Marina Española, también existe una pequeña construcción antes de la nave principal.

Cabe destacar que la techumbre se encuentra formada por láminas de fibrocemento ya que existen en el suelo del interior trozos de este material, hay otros tramos de láminas desprendidas de los laterales pero éstas parece ser de fibra de vidrio.



En Cartagena a 09 de Enero de 2026

Servicio de Vigilancia del Dominio Público
(Documento firmado electrónicamente)

Fdo.:

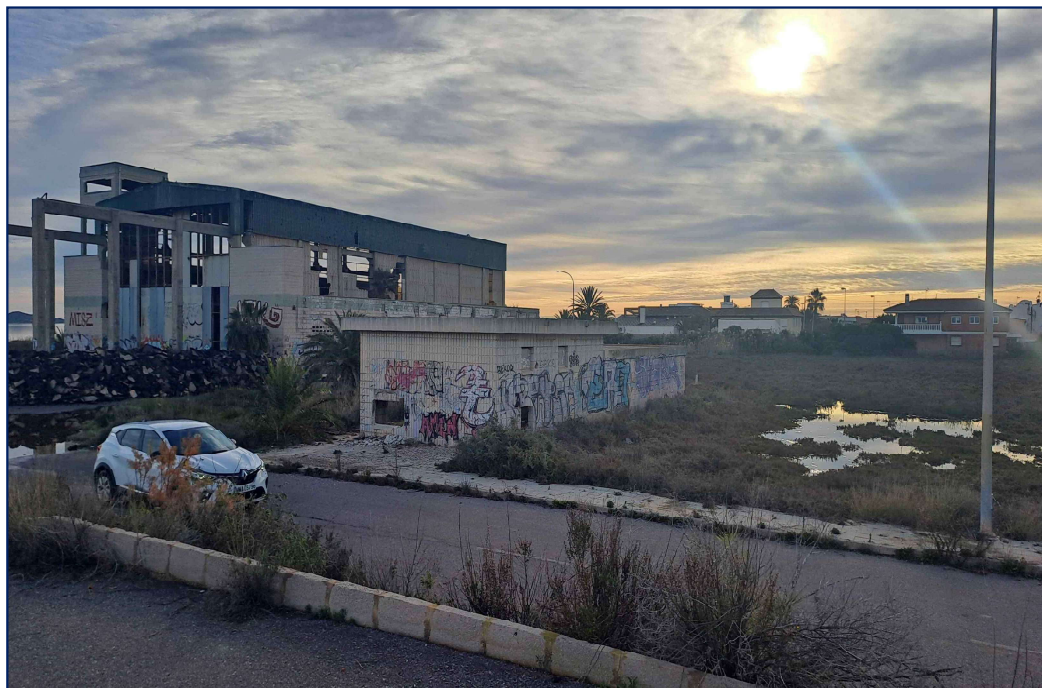
Fdo.:



 <p>GOBIERNO DE ESPAÑA</p> <p>MINISTERIO PARA LA TRANSICIÓN ECOLÓGICA Y EL RETO DEMOGRÁFICO</p>	 <p>AGENDA 2030</p> <p>Dirección General de la Costa y el Mar</p>	<p>INTERESADO: Demarcación de Costas en Murcia</p> <p>PARTE Nº: SVC791-2026-002</p> <p>EXPEDIENTE: REP01.26.30.0001</p>	<p>(firmado electrónicamente)</p>
<p>Demarcación de Costas en Murcia Fecha:09/01/2026</p>			

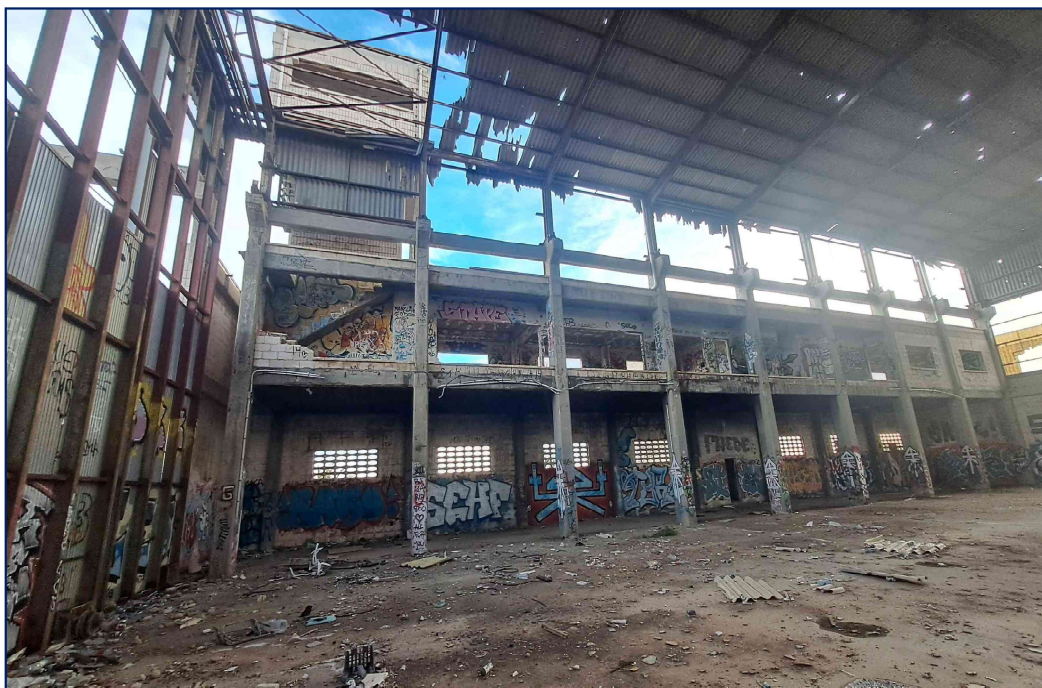

Restos de fibrocemento caídos de la techumbre



Laminas de fibra de vidrio desprendidas de laterales