

**PROYECTO BÁSICO PARA LA EJECUCIÓN DE LAS  
OBRAS DE ACONDICIONAMIENTO DE LA ZONA  
SOPORTE PARA EL DEPÓSITO DE MÓDULOS  
MÓVILES TRANSPORTABLES DE LA POSTA  
SANITARIA DE PERELLONET 2, Y SUS  
CORRESPONDIENTES ACOMETIDAS DE SERVICIOS**

AUTOR DEL PROYECTO BÁSICO

CARMEN CARDÓS BODÍ



**OFICINA TÉCNICA TES S.L.**  
C/ Cronista Carreres 5, entlo. 1º  
46003 VALÈNCIA





## ÍNDICE

<b>DOCUMENTO 1 MEMORIA JUSTIFICATIVA .....</b>	<b>2</b>
<b>1. OBJETO DE LA MEMORIA VALORADA .....</b>	<b>2</b>
<b>2. UBICACIÓN Y EMPLAZAMIENTO DE LAS ACTUACIONES .....</b>	<b>3</b>
<b>3. DESCRIPCIÓN DE LAS OBRAS.....</b>	<b>3</b>
<b>4. CARACTERÍSTICAS TÉCNICO-ADMINISTRATIVAS .....</b>	<b>4</b>
<b>5. CUMPLIMIENTO DE LA NORMATIVA RELATIVA A LA LEY 22/1988, DE 28 DE JULIO ..</b>	<b>4</b>
<b>6. CARACTERÍSTICAS ECONÓMICO-ADMINISTRATIVAS .....</b>	<b>4</b>
<b>7. DOCUMENTOS QUE INTEGRAN LA PRESENTE MEMORIA.....</b>	<b>6</b>
<b>8. DECLARACIÓN RESPONSABLE Y CONCLUSIÓN .....</b>	<b>7</b>
<b>ANEJO Nº1 REPORTAJE FOTOGRÁFICO .....</b>	<b>8</b>
<b>DOCUMENTO 2 PLANOS .....</b>	<b>9</b>
<b>DOCUMENTO 3 PRESUPUESTO .....</b>	<b>10</b>
<b>MEDICIONES Y PRESUPUESTO .....</b>	<b>11</b>
<b>RESUMEN.....</b>	<b>12</b>

## DOCUMENTO 1 MEMORIA JUSTIFICATIVA

### 1. OBJETO DE LA MEMORIA VALORADA

El objeto del **PROYECTO BÁSICO PARA EJECUCIÓN DE LAS OBRAS DE ACONDICIONAMIENTO DE LA ZONA SOPORTE PARA EL DEPÓSITO DE MÓDULOS MÓVILES TRANSPORTABLES DE LA POSTA SANITARIA DE PERELLONET 2, Y SUS CORRESPONDIENTES ACOMETIDAS DE SERVICIOS** es definir las actuaciones necesarias para la implantación de la nueva posta sanitaria destinada al servicio de asistencia sanitaria, que se transportan cada temporada de baño.

El Ayuntamiento de Valencia tiene atribuida, como competencia municipal, la asistencia sanitaria, así como el salvamento y socorrismo en las playas, de conformidad con el artículo 115 de la Ley 22/1988, de 28 de julio, de Costas; el artículo 225 del Real Decreto 876/2014, de 10 de octubre, por el que se aprueba el Reglamento General de Costas; y la Orden de 31 de julio de 1972 (Presidencia), por la que se dictan normas e instrucciones para la seguridad humana en los lugares de baño.

Para el cumplimiento de estas funciones, el Ayuntamiento dispone de postas sanitarias, tanto fijas como móviles, en las que se desarrolla la actividad de asistencia sanitaria, sirviendo además como soporte logístico de las tareas de salvamento y socorrismo.

Esta instalación, se va a sustituir o ampliar con la finalidad de que cumpla los requisitos mínimos establecidos en los Anexos I a V del RD 486/1997, de 14 de abril, por el que se establecen las disposiciones mínimas de seguridad y salud en los lugares de trabajo, tal y como ha indicado la Inspección de Trabajo. Asimismo, la Inspección de Trabajo ha requerido que la posta disponga de climatización, y duchas en condiciones adecuadas de uso e higiene y dotadas de calentador para el agua caliente.

Para que se cumplan los requisitos indicados, en el contrato de suministro de los nuevos módulos que se está tramitando, en lugar de constar cada posta sanitaria de un único módulo constará de dos módulos, por lo que resulta necesario acondicionar la zona que sirve de soporte estabilizador para depositar los nuevos módulos y sus correspondientes acometidas de servicio.

Todo ello hace imprescindible la redacción del proyecto básico para el acondicionamiento de la zona soporte para el depósito de módulos móviles transportables de la posta sanitaria del Perellonet 2, y sus correspondientes acometidas de servicios, que estará ubicada en el lugar en el que se disponía el antiguo módulo cada temporada.

## 2. UBICACIÓN Y EMPLAZAMIENTO DE LAS ACTUACIONES

La actuación se localiza en la provincia de Valencia, en la zona costera correspondiente a la playa Recatí, situada en el Perellonet, al sur de la ciudad de Valencia.

Los módulos se ubicarán en el paseo que da acceso a la playa, en la intersección de la C/ Sirena con la C/ los Delfines.

La superficie de la ocupación es de 68,30 m<sup>2</sup>.

## 3. DESCRIPCIÓN DE LAS OBRAS

El presente apartado tiene como finalidad detallar las actuaciones proyectadas para la implantación de la nueva posta sanitaria en la playa del Recatí, que se transporta cada temporada de baño.

En primer lugar, para la instalación de la nueva posta sanitaria móvil destinada al servicio de asistencia sanitaria, que se transporta cada temporada de baño, se requiere la ejecución de una plataforma de hormigón de 25 cm de espesor, reforzada con un mallazo doble de 15 x 15 x 8, para completar la zona de pavimentada preexistente que es donde se estaba ubicando las instalaciones de la posta sanitaria cada temporada hasta el momento. La plataforma será ejecutada sobre un terreno previamente compactado y nivelado.

Asimismo, se contempla la ejecución de las acometidas necesarias de los servicios básicos, incluyendo suministro de agua, evacuación de aguas residuales y conexión eléctrica, con el fin de garantizar la plena operatividad de la posta, tal y como se recoge en la documentación gráfica que se adjunta.

Adicionalmente, junto a la posta sanitaria se dispondrá un punto de carga destinado a ambulancias, está prevista la ejecución de la obra civil necesaria para su conexión a la red existente, así como un aparcamiento específico para su estacionamiento.



## 4. CARACTERÍSTICAS TÉCNICO-ADMINISTRATIVAS

### 4.1. PLAZO DE OBRA

Para la ejecución de la totalidad de las obras se considera un **plazo de obra de 3 SEMANAS**.

### 4.2. PLAZO DE GARANTÍA

El plazo de garantía es de un (1) año a contar desde la recepción de las obras, de acuerdo al Contrato de las Obras, durante el cual el Contratista, deberá realizar, a su costa, cuantos trabajos sean precisos para mantener la obra en perfecto estado.

## 5. CUMPLIMIENTO DE LA NORMATIVA RELATIVA A LA LEY 22/1988, DE 28 DE JULIO

El presente Proyecto Básico cumple las disposiciones de la **Ley 22/1988, de 28 de julio, de Costas y las normas generales y específicas dictadas para su desarrollo y aplicación**, debiéndose adjuntar como anexos un Estudio de evaluación de los efectos del cambio climático y un Estudio básico de dinámica del litoral (o justificación de su no necesidad), con el contenido de los artículos 92 y 93 del Reglamento General de Costas.

## 6. CARACTERÍSTICAS ECONÓMICO-ADMINISTRATIVAS

### 6.1. PRECIOS

Para la formación de los precios se ha empleado la base de precios del INSTITUTO VALENCIANO EDIFICACIÓN IVE 2025.

## 6.2. PRESUPUESTO

El Presupuesto de las Obras viene recogido en el Documento N°3 Presupuesto y su resumen se refleja en el siguiente cuadro.

### RESUMEN DE PRESUPUESTO

CAPÍTULO	RESUMEN	IMPORTE	%
0.1	TRABAJOS PREVIOS.....	2.606,44	16,48
0.2	MOVIMIENTO DE TIERRAS.....	1.189,83	7,52
0.3	PAVIMENTOS.....	2.808,56	17,76
0.4	SERVICIOS.....	8.193,90	51,80
0.5	GESTIÓN DE RESIDUOS.....	313,73	1,98
0.6	SEGURIDAD Y SALUD.....	705,90	4,46
	<b>PRESUPUESTO DE EJECUCIÓN MATERIAL</b>	<b>15.818,36</b>	
	13,00% Gastos generales.....	2.056,39	
	6,00% Beneficio industrial.....	949,10	
	Suma.....	3.005,49	
	<b>PRESUPUESTO BASE DE LICITACIÓN SIN IVA</b>	<b>18.823,85</b>	
	21% IVA.....	3.953,01	
	<b>PRESUPUESTO BASE DE LICITACIÓN</b>	<b>22.776,86</b>	

Asciende el presupuesto a la expresada cantidad de VEINTIDOS MIL SETECIENTOS SETENTA Y SEIS EUROS con OCHENTA Y SEIS CÉNTIMOS

, a Febrero de 2026.

De tal forma que el **presupuesto de ejecución material** de las obras previstas en la presente memoria valorada asciende a la cantidad de **QUINCE MIL OCHOCIENTOS DIECIOCHO EUROS con TREINTA Y SEIS CÉNTIMOS (15.818,36 €)**.

Si a la cantidad anterior le sumamos un **13%** correspondiente a los **gastos generales** y un **6%** correspondiente al **beneficio industrial** de la empresa, obtenemos un **presupuesto de ejecución por contrata** de **DIECIOCHO MIL OCHOCIENTOS VEINTITRES EUROS con OCHENTA Y CINCO CÉNTIMOS (18.823,85 €)**.

Añadiendo al presupuesto de ejecución por contrata el correspondiente **21%** del Impuesto del Valor Añadido obtenemos el **presupuesto global** que asciende a la cantidad de **VEINTIDOS MIL SETECIENTOS SETENTA Y SEIS EUROS con OCHENTA Y SEIS CÉNTIMOS (22.776,86 €)**.



## 7. DOCUMENTOS QUE INTEGRAN LA PRESENTE MEMORIA

Este proyecto básico consta de los tres documentos siguientes:

### **DOCUMENTO N.º 1.- MEMORIA JUSTIFICATIVA**

#### **ANEJO N.º 1.- REPORTAJE FOTOGRAFICO**

### **DOCUMENTO N.º 2.- PLANOS:**

- 1.- Situación y emplazamiento.
- 2.- Planta general. Ubicación de los módulos y plataformas a ejecutar.
- 3.- Detalle.
- 4.- Acometidas servicios (agua, luz, saneamiento y punto de carga ambulancias).

### **DOCUMENTO N.º 3.- PRESUPUESTO:**

- APLICACIÓN DE PRECIOS
- RESUMEN DEL PRESUPUESTO



## 8. DECLARACIÓN RESPONSABLE Y CONCLUSIÓN

**CARMEN CARDÓS BODÍ** con DNI 52.715.832 Q.

Ingeniero de Caminos Canales y Puertos con número de colegiado 29.385.

### **DECLARO BAJO MI RESPONSABILIDAD QUE:**

- Poseo la titulación señalada arriba.
- De acuerdo con las atribuciones profesionales de esta titulación, tengo competencia para la redacción y firma del proyecto básico denominado **“ACONDICIONAMIENTO DE LA ZONA SOPORTE PARA EL DEPÓSITO DE MÓDULOS MÓVILES TRANSPORTABLES DE LA POSTA SANITARIA DE PERELLONET 2, Y SUS CORRESPONDIENTES ACOMETIDAS DE SERVICIOS”**.
- No estoy inhabilitado, ni administrativa, ni judicialmente para la redacción y firma de dicho proyecto.
- Cumplo con los requisitos legales establecidos para el ejercicio de la profesión.

Y para que conste y surta los efectos oportunos, se expide y firma la presente declaración responsable de la veracidad de los datos e información anteriores.

València, febrero de 2026

El Ingeniero de Caminos, Canales y Puertos  
Director de las Obras

CARMEN CARDÓS BODÍ  
Colegiado nº 29.385

Con todo lo expuesto en este Proyecto Básico, se consideran suficientemente descritas y justificadas las obras del presente documento, trasladándose consecuentemente para su tramitación.

## ANEJO Nº1 REPORTAJE FOTOGRÁFICO



*Ilustración 1. Zona destinada a los nuevos módulos.*



*Ilustración 2. Arquetas actuales ubicadas al lado de los nuevos módulos.*



## DOCUMENTO 2 PLANOS

- 1.- Situación y emplazamiento.
- 2.- Planta general. Ubicación de los módulos y plataformas a ejecutar.
- 3.- Detalle.
- 4.- Acometidas servicios (agua, luz, saneamiento y punto de carga ambulancias).



— LÍMITE DPMT  
— LÍMITE SP

SITUACIÓN  
PROVINCIA DE VALENCIA

1:25.000  
0 125 250 500 m

EMPLAZAMIENTO  
TERMINO MUNICIPAL DE VALENCIA (EL PERELLONET)

1:2.000  
0 10 20 40 m



Consultora  
**OFICINA TECNICA TES, S.L.**

Autor del proyecto  
*Carmen Cardós Bodí*  
Carmen Cardós Bodí  
I.C.C.P. N° Colegiado 29.385

Proyecto  
**PROYECTO BÁSICO PARA LA EJECUCIÓN DE LAS OBRAS DE ACONDICIONAMIENTO DE LA ZONA SOPORTE PARA EL DEPOSITO DE MODULOS MOVILES TRANSPORTABLES DE LA POSTA SANITARIA DE PERELLONET 2, Y SUS CORRESPONDIENTES ACOMETIDAS DE SERVICIOS**

Título del Plano  
**PERELLONET 2  
SITUACIÓN Y EMPLAZAMIENTO**

Escala  
**INDICADAS**  
Fecha  
**Febrero 2026**

Plano  
**1**  
Nº de Hoja  
1 de 1

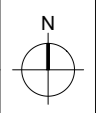

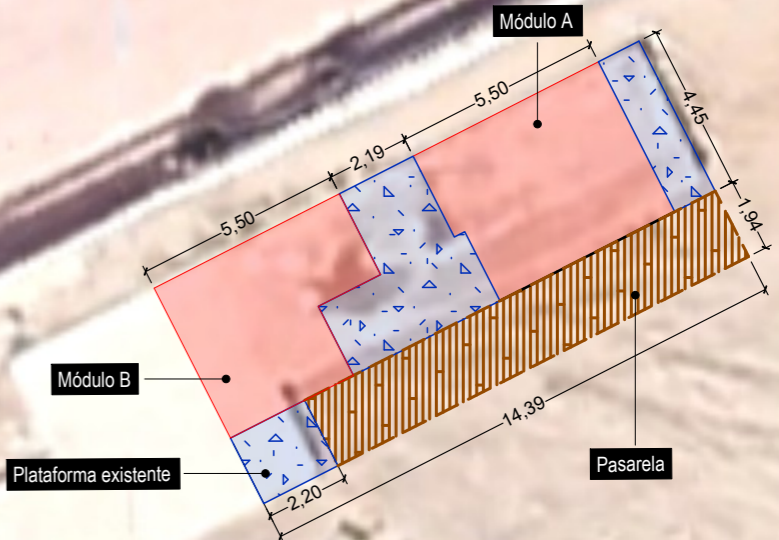

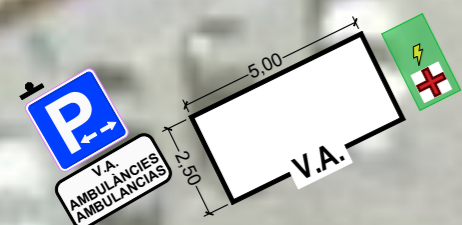
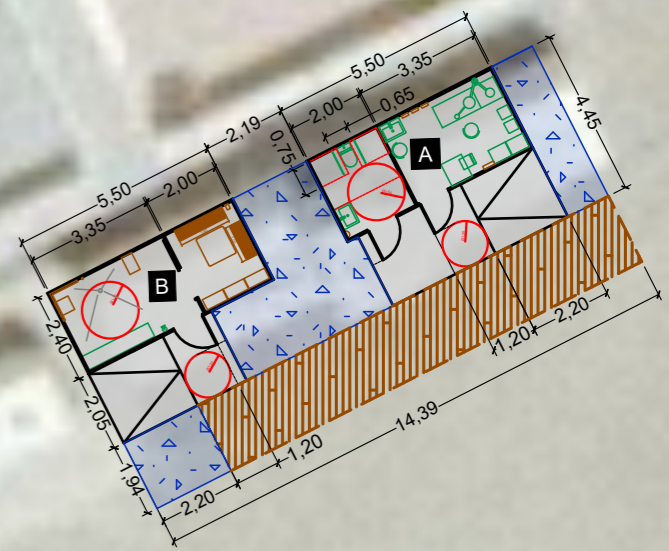
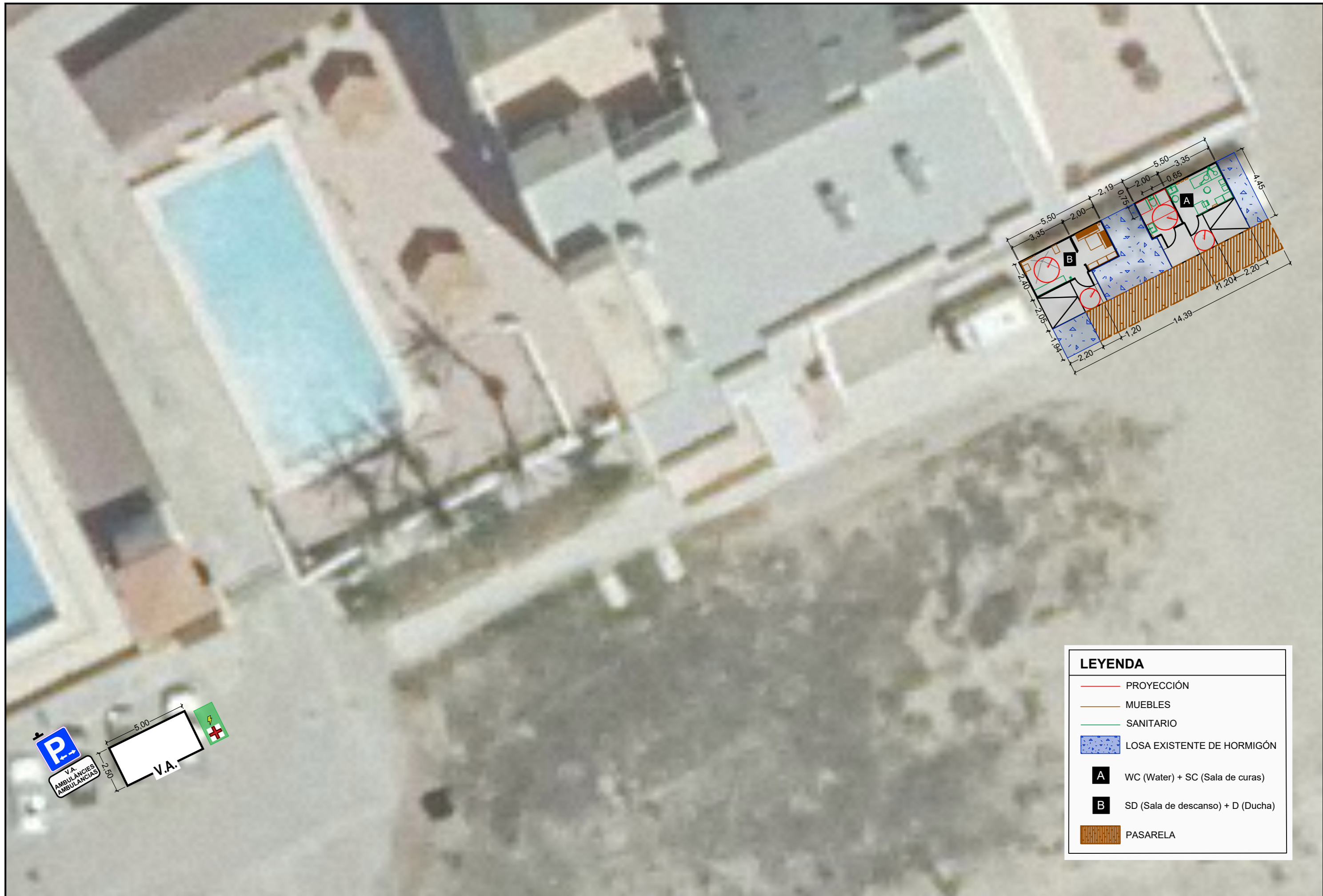

**LEYENDA**

- PROYECCIÓN
- MUEBLES
- SANITARIO
- LOSA EXISTENTE DE HORMIGÓN
- A WC (Water) + SC (Sala de curas)
- B SD (Sala de descanso) + D (Ducha)
- PASARELA

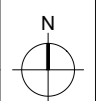



**LEYENDA**

	Tubería de red de agua potable de Ø32 mm		Colector de red de saneamiento Ø200 mm
	Llave del agua		Pozo de registro de la red de saneamiento
	Arqueta de la red de agua potable de 40 x 40 cm		Arqueta de la red de saneamiento de 40 x 40 cm
	Arqueta existente de la red de agua potable de 40 x 40 cm		Arqueta de la red de saneamiento de 60 x 60 cm
	2 conductos de Ø110 mm red eléctrica		Farola
	Arqueta de la red eléctrica de 40 x 40 cm		Colector de red de saneamiento Ø315 mm



## DOCUMENTO 3 PRESUPUESTO



## MEDICIONES Y PRESUPUESTO

# PRESUPUESTO Y MEDICIONES

CÓDIGO	RESUMEN	UDS	LONGITUD	ANCHURA	ALTURA	PARCIALES	CANTIDAD	PRECIO	IMPORTE
<b>CAPÍTULO 0.1 TRABAJOS PREVIOS</b>									
DDDV.1aa	m <sup>3</sup> Demolición manual firme mezcla bituminosa								
	Demolición de mezcla bituminosa en firme realizada con medios manuales, incluida la retirada de escombros a contenedor o acopio intermedio y sin incluir la carga y el transporte a gestor de residuos autorizado.								
ACT0010	Tubería agua	26,00	0,40	0,10			1,04		
ACT0010	Tubería saneamiento	26,00	0,60	0,10			1,56		
ACT0010	Tubería eléctrica	71,00	0,40	0,10			2,84		
ACT0010	Losa	65,19	0,10				6,52		
							11,96		2.606,44
							11,96	217,93	2.606,44
<b>TOTAL CAPÍTULO 0.1 TRABAJOS PREVIOS .....</b>									<b>2.606,44</b>

# PRESUPUESTO Y MEDICIONES

CÓDIGO	RESUMEN	UDS	LONGITUD	ANCHURA	ALTURA	PARCIALES	CANTIDAD	PRECIO	IMPORTE
<b>CAPÍTULO 0.2 MOVIMIENTO DE TIERRAS</b>									
<b>AMME.2abb</b>	<b>m³ Excv de znj mmec</b>								
	Excavación de zanja en tierras realizada mediante medios mecánicos, incluida la carga de material y su acopio intermedio o su transporte a un distancia menor de 10 km.								
ACT0010	Excavación agua	1	26,00	0,40	0,60	6,24			
ACT0010	Excavación saneamiento	1	26,00	0,60	1,00	15,60			
ACT0010	Excavación eléctrica	1	71,00	0,40	0,60	17,04	38,88		1.087,86
							38,88	27,98	1.087,86
<b>AMME.1aaba</b>	<b>m³ Excv tie cielo abt mmec</b>								
	Excavación a cielo abierto en tierras para vaciado de sótano de hasta 3m de profundidad realizada con medios mecánicos, incluida la carga de material y su acopio intermedio o su transporte a gestor de residuos autorizado a un distancia menor de 10km.								
ACT0010	Losa		65,19	0,20		13,04	13,04		101,97
							13,04	7,82	101,97
<b>TOTAL CAPÍTULO 0.2 MOVIMIENTO DE TIERRAS.....</b>									<b>1.189,83</b>

# PRESUPUESTO Y MEDICIONES

CÓDIGO	RESUMEN	UDS	LONGITUD	ANCHURA	ALTURA	PARCIALES	CANTIDAD	PRECIO	IMPORTE
<b>CAPÍTULO 0.3 PAVIMENTOS</b>									
UPCH.2b	<b>m3 Hormigón magro mman</b> Extendido, vibrado y enrasado de hormigón magro con un tamaño de árido grueso inferior a 40 mm ejecutado mediante medios manuales, incluso curado.								
ACT0010	Superficie postas	65,19	0,20			13,04	13,04		1.984,56
							13,04	152,19	1.984,56
UPCH.6c	<b>m2 Colocación ME 500 T 15x15 ø6</b> Colocación de mallazo ME 500 T 15x15 ø6 para armado de base o subbase de hormigón.								
ACT0010	Losa	2	65,19			130,38	130,38		824,00
							130,38	6,32	824,00
<b>TOTAL CAPÍTULO 0.3 PAVIMENTOS.....</b>									<b>2.808,56</b>

# PRESUPUESTO Y MEDICIONES

CÓDIGO	RESUMEN	UDS	LONGITUD	ANCHURA	ALTURA	PARCIALES	CANTIDAD	PRECIO	IMPORTE
<b>CAPÍTULO 0.4 SERVICIOS</b>									
<b>EISC16ba</b>	<b>m Colec ente PEAD DN200 mm</b>								
	Colector enterrado, realizado con tubo para saneamiento de polietileno de alta densidad (PEAD) de diámetro exterior 200 mm, colocado en zanja de ancho 500+200mm sobre lecho de arena / grava de espesor 100+200/100 mm, sin incluir excavación, relleno de la zanja ni compactación final.								
ACT0010	Según medición auxiliar	1	9,00				9,00		288,18
								9,00	288,18
<b>EIQH.1caaaa</b>	<b>u Arqueta hormigón 40x40x30cm</b>								
	Arqueta no registrable de 40x40x30cm de dimensiones interiores construida con hormigón HA-30/B/20/X0+XA2 vertido in situ y cerrada superiormente con bardos cerámicos y losa de hormigón con mallazo, incluido el encofrado, la formación de la base de hormigón de 10cm de espesor, la parte proporcional de embocaduras, recibido de canalizaciones, juntas y cierres herméticos, sin incluir la excavación, ni el relleno perimetral posterior, totalmente ejecutada.								
ACT0010	Arqueta saneamiento	5					5,00		
ACT0010	Arqueta alumbrado	5					5,00		
ACT0010	Arqueta abastecimiento	6					6,00		943,84
								16,00	943,84
								16,00	58,99
<b>EIQH.1eaaaa</b>	<b>u Arqueta hormigón 60x60x30cm</b>								
	Arqueta no registrable de 60x60x30cm de dimensiones interiores construida con hormigón HA-30/B/20/X0+XA2 vertido in situ y cerrada superiormente con bardos cerámicos y losa de hormigón con mallazo, incluido el encofrado, la formación de la base de hormigón de 10cm de espesor, la parte proporcional de embocaduras, recibido de canalizaciones, juntas y cierres herméticos, sin incluir la excavación, ni el relleno perimetral posterior, totalmente ejecutada.								
ACT0010	Arqueta saneamiento	1					1,00		81,96
								1,00	81,96
<b>EIFC.8bcda</b>	<b>m Canlzu ocu ø32mm 16atm</b>								
	Canalización oculta realizada con tubo de polietileno de media densidad (PE80), color negro con bandas azules, de 16 atm de presión de trabajo, de 32mm de diámetro interior y espesor de pared 3.60mm, suministrado en rollo de 100m de longitud, incluso garras de sujeción, totalmente instalada y comprobada.								
ACT0010	Según medición auxiliar	1	26,00				26,00		439,14
								26,00	439,14
								16,89	439,14
<b>EIFG62aa</b>	<b>u Llave paso ø1/2" roscada</b>								
	Llave de paso de latón para roscar, de diámetro 1/2" y presión nominal 16 atm, totalmente instalada y comprobada.								
								2,00	49,84
								24,92	49,84
<b>UPCH.2b</b>	<b>m3 Hormigón magro mman</b>								
	Extendido, vibrado y enrasado de hormigón magro con un tamaño de árido grueso inferior a 40 mm ejecutado mediante medios manuales, incluso curado.								
ACT0010	Tubería saneamiento	1	26,00	0,60	1,00		15,60		
ACT0010	Tubería abastecimiento		26,00	0,40	0,20		2,08		
ACT0010	Tubería eléctrica		12,00	0,40	0,60		2,88		3.129,03
								20,56	3.129,03
								152,19	3.129,03
<b>EILE.1aab</b>	<b>m Canalización PE 1x110 mm</b>								
	Canalización subterránea para línea de alumbrado compuesto por 1 tubo de PE corrugado de doble capa con guía incorporada, de 110mm de diámetro nominal, incluso cinta señalizadora (sin incluir excavaciones de zanja y rellenos); totalmente instalada según Reglamento Electrotécnico de Baja Tensión 2002.								
ACT0010	Según medición auxiliar	2	71,00				142,00		827,86
								142,00	827,86
<b>USCV.4eaa</b>	<b>u Panel 40x60 cm nivel 1</b>								
	Cajetín o panel complementario de dimensiones 40x60cm, con un nivel de retroreflexión 1, fijado a soporte de señal de sección 80x40mm, incluso elementos de sujeción, tornillería y piezas especiales necesarias.								
								1,00	75,22
								75,22	75,22
<b>AMVM.7db</b>	<b>m³ Relleno extendido arena band</b>								
	Relleno y extendido de arenas con medios mecánicos en capas de 25cm de espesor máximo, incluido el riego y compactación.								
ACT0010	Tubería agua	1	26,00	0,40	0,40		4,16		143,60

# PRESUPUESTO Y MEDICIONES

CÓDIGO	RESUMEN	UDS	LONGITUD	ANCHURA	ALTURA	PARCIALES	CANTIDAD	PRECIO	IMPORTE
EISC16da	m Colec ente PEAD DN315 mm Colector enterrado, realizado con tubo para saneamiento de polietileno de alta densidad (PEAD) de diámetro exterior 315 mm, colocado en zanja de ancho 500+315mm sobre lecho de arena / grava de espesor 100+315/100 mm, sin incluir excavación, relleno de la zanja ni compactación final.						4,16	34,52	143,60
							41,00	54,03	2.215,23
<b>TOTAL CAPÍTULO 0.4 SERVICIOS .....</b>									<b>8.193,90</b>

# PRESUPUESTO Y MEDICIONES

CÓDIGO	RESUMEN	UDS	LONGITUD	ANCHURA	ALTURA	PARCIALES	CANTIDAD	PRECIO	IMPORTE
--------	---------	-----	----------	---------	--------	-----------	----------	--------	---------

## CAPÍTULO 0.5 GESTIÓN DE RESIDUOS

PA001	Partida alzada a justificar de Gestión de Residuos						1,00	313,73	313,73
<b>TOTAL CAPÍTULO 0.5 GESTIÓN DE RESIDUOS.....</b>									<b>313,73</b>

# PRESUPUESTO Y MEDICIONES

CÓDIGO	RESUMEN	UDS	LONGITUD	ANCHURA	ALTURA	PARCIALES	CANTIDAD	PRECIO	IMPORTE
--------	---------	-----	----------	---------	--------	-----------	----------	--------	---------

## CAPÍTULO 0.6 SEGURIDAD Y SALUD

0.6.1	Partida alzada a justificar de Seguridad y Salud						1,00	705,90	705,90
<b>TOTAL CAPÍTULO 0.6 SEGURIDAD Y SALUD.....</b>								<b>705,90</b>	<b>705,90</b>
<b>TOTAL.....</b>									<b>15.818,36</b>



## RESUMEN

# RESUMEN DE PRESUPUESTO

CAPÍTULO	RESUMEN	IMPORTE	%
0.1	TRABAJOS PREVIOS.....	2.606,44	16,48
0.2	MOVIMIENTO DE TIERRAS.....	1.189,83	7,52
0.3	PAVIMENTOS.....	2.808,56	17,76
0.4	SERVICIOS.....	8.193,90	51,80
0.5	GESTIÓN DE RESIDUOS.....	313,73	1,98
0.6	SEGURIDAD Y SALUD.....	705,90	4,46
	<b>PRESUPUESTO DE EJECUCIÓN MATERIAL</b>	<b>15.818,36</b>	
	13,00% Gastos generales.....	2.056,39	
	6,00% Beneficio industrial.....	949,10	
	Suma.....	3.005,49	
	<b>PRESUPUESTO BASE DE LICITACIÓN SIN IVA</b>	<b>18.823,85</b>	
	21% IVA.....	3.953,01	
	<b>PRESUPUESTO BASE DE LICITACIÓN</b>	<b>22.776,86</b>	

Asciende el presupuesto a la expresada cantidad de VEINTIDOS MIL SETECIENTOS SETENTA Y SEIS EUROS con OCHENTA Y SEIS CÉNTIMOS

, a Febrero de 2026.



**HOJA DE CONTROL DE FIRMAS**

**PROYECTO BÁSICO PARA LA EJECUCIÓN DE LAS OBRAS PARA EL ACONDICIONAMIENTO DE LA ZONA SOPORTE PARA EL DEPÓSITO DE MÓDULOS MÓVILES TRANSPORTABLES DE LA POSTA SANITARIA DE PERELLONET 2, Y SUS CORRESPONDIENTES ACOMETIDAS DE SERVICIOS**

1		6	
2		7	
3		8	
4		9	
5		10	