

**SERVICIO PROVINCIAL DE COSTAS DE GIPUZKOA
PLAZA PIO XII 6, 3º
20010 DONOSTIA**

El Ayuntamiento de Donostia/San Sebastián en sus tareas preparativas para la adecuación de las playas para la temporada estival del presente año, va a proceder al reperfilado de las playas de La Concha, Ondarreta y Zurriola con el objeto de acondicionar el espacio para la instalación de servicios.

El reperfilado se completará en 10 jornadas entre el lunes 08 de mayo y el 19 del mismo mes, excepto el fin de semana días 13 y 14 de mayo. Se prolongará durante 1 día y medio en La Concha, 3 días en Ondarreta y 5 días en Zurriola, comenzando por esta última playa.

Los trabajos se realizarán como viene siendo habitual en años anteriores, con una retroexcavadora y una Bulldozer, así como una Retro Mediana y una Pala Cargadora. En la playa de La Concha únicamente accederá la retroexcavadora.

La jornada de trabajo será completa comenzando aproximadamente a las 8 horas y finalizando a las 17:30 horas, haciendo un descanso al medio día.

Los accesos de las playas serán las referencias para calcular la cota de la arena.

La maquinaria accederá por la rampa del Tenis en Ondarreta, por la primera rampa de Alderdi Eder en La Concha y por la rampas más cercanas al Kursaal y al antiguo local ZM en Zurriola. En las rampas de acceso estarán aparcados los vehículos necesarios para esta labor y se irán desplazando en la medida que avance la tarea a realizar.

La maquinaria, así como varios vehículos del personal de playas, tienen todos los permisos del Ayuntamiento para estacionar estos días sus vehículos en los accesos para realizar tareas de supervisión.

Donostia, 2023-05-05

Hiri Mantentze eta Zerbitzuen Zuzendariordea

RECIBO DE PRESENTACIÓN EN OFICINA DE REGISTRO

Oficina: Registro Auxiliar del Servicio Provincial de Costas en Gipuzkoa - O00006041
Fecha y hora de registro en: 08/05/2023 07:42:13 (Horario peninsular)
Fecha presentación: 05/05/2023 13:19:45 (Horario peninsular)
Número de registro: REGAGE23e00029146221
Tipo de documentación física: Documentación adjunta digitalizada
Enviado por SIR: No

Interesado

CIF:	P2007400A	Razón Social:	DONOSTIAKO UDALA
País:	España	Municipio:	Donostia/San Sebastián
Provincia:	Gipuzkoa	Dirección:	Easo, 43 2º
Código Postal:	20006	Teléfono:	943481632
Canal Notif:	Dirección postal	Correo:	udala_hirizerbitzuak@donostia.eus
Observaciones:			

Información del registro

Tipo Asiento: Entrada
Resumen/Asunto: Envío de solicitud e información sobre el reperfilado de la arena de las playas de Donostia
Unidad de tramitación origen/Centro directivo: Ayuntamiento de Donostia/San Sebastián - L01200697 / Entidades Locales
Unidad de tramitación destino/Centro directivo: Servicio Provincial de Costas Gipuzkoa - EA0043359 / Ministerio para la Transición Ecológica y el Reto Demográfico
Ref. Externa:
Nº. Expediente:

Adjuntos

Nombre: Sinatua_reperfiladoplayas2023.pdf
Tamaño (Bytes): 143.128
Validez: Copia Electrónica Auténtica
Tipo: Documento Adjunto
CSV: GEISER-2fda-4aba-92ec-4134-aba1-3d5a-0b36-1687
Hash: c034f625a098e437d59600f58319c91c479dd24fd15951e89ef7eb69afa3090e
Observaciones:

El registro realizado está amparado en el Artículo 16 de la Ley 39/2015.

De acuerdo con el art. 31.2b de la Ley 39/15, a los efectos del cómputo de plazo fijado en días hábiles, y en lo que se refiere al cumplimiento de plazos por los interesados, la presentación en un día inhábil se entenderá realizada en la primera hora del primer día hábil siguiente salvo que una norma permita expresamente la recepción en día inhábil.

Podrán consultar el estado de su registro en Carpeta ciudadana. <https://sede.administracion.gob.es/carpeta/>

La documentación adjunta estará disponible para su consulta y descarga durante un período de un año.

<u>ÁMBITO-PREFIJO</u>	<u>CSV</u>	<u>FECHA Y HORA DEL DOCUMENTO</u>
GEISER	GEISER-5137-b47c-bd62-4b51-af01-65bd-8b5a-e7ec	08/05/2023 07:42:13 (Horario peninsular)
<u>Nº REGISTRO</u>	<u>DIRECCIÓN DE VALIDACIÓN</u>	<u>VALIDEZ DEL DOCUMENTO</u>
REGAGE23e00029146221	https://sede.administracionespublicas.gob.es/valida	Original

Adjuntos

Nombre: justificante.pdf
Tamaño (Bytes): 158.865
Validez: Original
Tipo: Documento Adjunto
CSV: GEISER-6f8e-eb3c-fb8b-472d-87ed-6373-f360-425c
Hash: 95f597578680cec894ab9cec6b83edb18a806ac4cb9392f1e07a7311eb2194dd
Observaciones:

Nombre: ficheroTecnico_metadatado.xml
Tamaño (Bytes): 6.340
Validez: Original
Tipo: Fichero Técnico Interno
CSV: GEISER-bc6f-ebf3-a113-49f9-b312-581d-9937-145d
Hash: d7c03d637e2e01318475ea05ea9029f4a615befd8da05e05a09aaa295b6213b4582eebd757a5bd479c7ebfe50a8fda8323dea46a238fd3d2b3bc2490eae00c
Observaciones:

Nombre: justificante_salida.pdf
Tamaño (Bytes): 159.926
Validez: Original
Tipo: Documento Adjunto
CSV: GEISER-d532-01eb-8a3b-47ba-af75-8655-3c4a-4f5f
Hash: f5ec5db7d7457907ca249281ad58810f3d9791d8e1c58de118fddc83c48d0380
Observaciones:

Formulario Genérico

Solicita: Envío de solicitud e información sobre el reperfilado de la arena de las playas de Donostia

El registro realizado está amparado en el Artículo 16 de la Ley 39/2015.
De acuerdo con el art. 31.2b de la Ley 39/15, a los efectos del cómputo de plazo fijado en días hábiles, y en lo que se refiere al cumplimiento de plazos por los interesados, la presentación en un día inhábil se entenderá realizada en la primera hora del primer día hábil siguiente salvo que una norma permita expresamente la recepción en día inhábil.
Podrán consultar el estado de su registro en Carpeta ciudadana. <https://sede.administracion.gob.es/carpeta/>
La documentación adjunta estará disponible para su consulta y descarga durante un período de un año.

<u>ÁMBITO-PREFIJO</u>	<u>CSV</u>	<u>FECHA Y HORA DEL DOCUMENTO</u>
GEISER	GEISER-5137-b47c-bd62-4b51-af01-65bd-8b5a-e7ec	08/05/2023 07:42:13 (Horario peninsular)
<u>Nº REGISTRO</u>	<u>DIRECCIÓN DE VALIDACIÓN</u>	<u>VALIDEZ DEL DOCUMENTO</u>
REGAGE23e00029146221	https://sede.administracionespublicas.gob.es/valida	Original

TRABAJOS DE EXPLANACIÓN EN LOS ARENALES DE DONOSTIA-SAN SEBASTIAN

MAYO DE 2023

Dentro del contrato para la prestación del SERVICIO DE LIMPIEZA DE LAS PLAYAS DE LA CONCHA, ONDARRETA, ZURRIOLA E ISLA STA. CLARA Y RETIRADA DE RESÍDUOS FLOTANTES EN AGUAS DE INFLUENCIA DE DICHAS PLAYAS, la empresa FCC Medio Ambiente, S.A.U., con CIF: A-28541639, se encarga del desarrollo de los trabajos pertenecientes a la época PRE-ESTIVAL, durante el mes de mayo, que engloba las siguientes tareas:

- ✓ Nivelación y acondicionamiento de arenas.
- ✓ Cribado, volteo y aireación de las arenas.
- ✓ Colocación de papeleras y cajas.
- ✓ Saneamiento de las redes de agua sucia de las cabinas colectivas y aseos públicos.

Para dar respuesta al requerimiento de la *Dirección General de Costa y el Mar*, por el cual solicita información relativa al procedimiento para reperfilar los arenales, a continuación se detallan las cuestiones de interés:

- Descripción de los trabajos previstos. Maquinaria utilizada.
- Fechas y horarios de actuación en cada playa
- Rampas que se utilizarán para acceso de la maquinaria a las playas. Plano de la actuación indicando la dirección del desplazamiento de la arena.

NIVELACION Y ACONDICIONAMIENTO DE ARENAS

DESCRIPCION DE LOS TRABAJOS PREVISTOS:

- A ejecutar durante el mes de mayo, debido a la situación más favorable de las mareas en este período.
- Consecución del perfil correcto en las 3 playas. Transporte de la masa de arena siempre desde la berma hacia la anteplaya, efectuando rellenos complementarios a izquierda y derecha del avance hacia la orilla en caso necesario hasta garantizar una explanación homogénea.
- Mantener las infraestructuras de las playas en la cota adecuada.
- Volteo y aireación de arenas.
- Evitar la pérdida de arena en Ondarreta hacia el paseo y jardines.



Los trabajos estarán permanentemente organizados, supervisados y registrados por el Encargado del Servicio, asegurando la consecución correcta de los trabajos: la retroexcavadora voltea grandes cantidades de arena, el bulldozer la arrastra desde las zonas con exceso de arena hacia la parte de la playa con menos arena, y las 2 palas mediana y pequeña ayudan a rematar el acabado de la nivelación, quedando finalmente una playa homogénea, con pendiente suave hacia la orilla, y asegurando la cota adecuada que permita que las infraestructuras estén cerca de la superficie o ligeramente enterradas, según el caso.

DOTACIÓN	MEDIOS HUMANOS	MEDIOS MATERIALES	TURNOS/HORARIO:
4 EQUIPOS	 4 Maquinistas	1 Retroexcavadora 1 Bulldozer 1 Retro mediana 8 tn 1 Pala cargadora 2 tn	MAÑANA De 08:00 a 13:00 h TARDE De 14:30 a 17:30 h

MAQUINARIA UTILIZADA

La maquinaria propia de estos trabajos se adquirirá en régimen de alquiler.

La Retroexcavadora de gran tonelaje será modelo Case 220 o similar, mientras que el Bulldozer podrá ser un Komatsu D65E o similar.

En cuanto a la maquinaria más pequeña, participarán, en su caso, una retroexcavadora mediana de 8 tn Kubota KX 080, y una pala cargadora más pequeña de 2 tn Kubota KX71 para rematar los rincones inaccesibles a las otras máquinas más grandes.

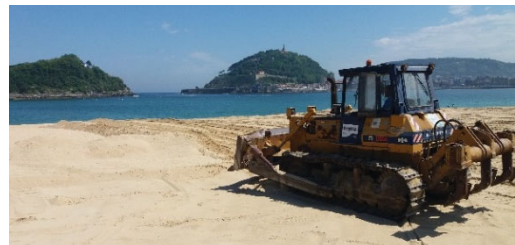

FECHAS DE ACTUACIÓN EN CADA PLAYA: Se emplearán 10 jornadas de lunes a viernes del 9 al 22 de Mayo (aprox):

- 5 jornadas matinales completas en la Zurriola
- 3 jornadas en Ondarreta
- 2 jornadas en La Concha

Observación: estas jornadas están sujetas a diversos factores condicionantes (*tanto atmosféricos como logísticos*), y por ello pondrán variar en base a las necesidades de nivelación.

Nota sobre el horario: en función de la disponibilidad de la empresa de alquiler de la maquinaria, procuraremos ejecutar **jornadas intensivas** siempre que sea posible, **de 7:00 a 15 h**, de forma continua, para minimizar la afección a los usuarios de las playas (sobre todo si hace buen tiempo).

RAMPAS DE ACCESO A LAS PLAYAS. PLANO DE ACTUACIÓN.

- En la Playa de la Concha (1): Acceso de la Plaza Cervantes
- En la Playa de Ondarreta (1): Acceso junto al R.C. de Tennis (comienzo de Pº/ E. Chillida)
- En la Playa de la Zurriola (2):
 - o Acceso junto la Kubo grande del Palacio de Congresos Kursaal
 - o Acceso junto a Plaza Lapurdi (Antiguo ZM Marítimo)

En los planos siguientes se ubican las rampas, y se señala mediante **flecha azul** la dirección de desplazamiento de la arena durante los trabajos de explanación.

ONDARRETA

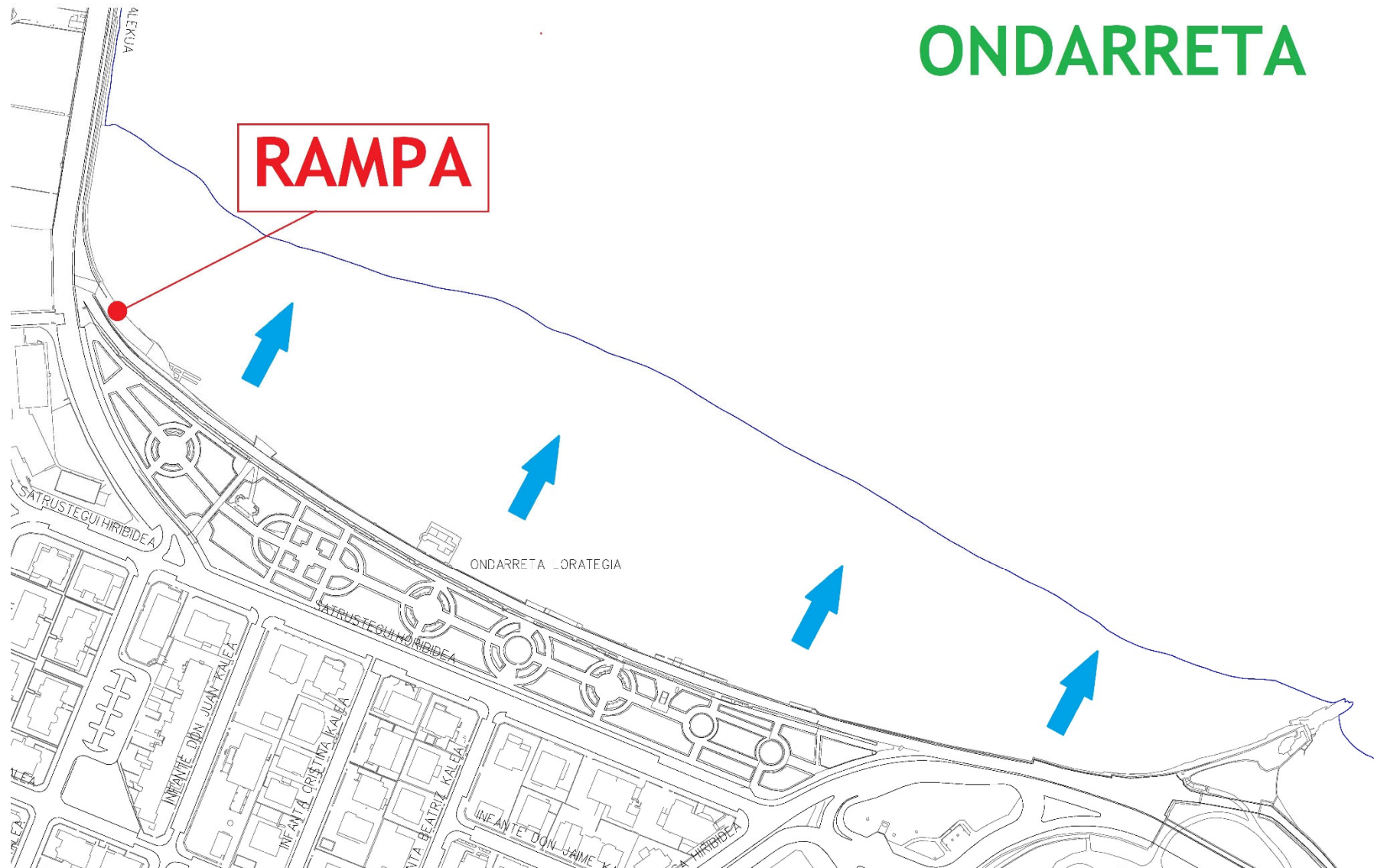

RECIBO DE PRESENTACIÓN EN OFICINA DE REGISTRO

Oficina: Registro Auxiliar del Servicio Provincial de Costas en Gipuzkoa - O00006041
Fecha y hora de registro en: 15/05/2023 09:46:27 (Horario peninsular)
Fecha presentación: 12/05/2023 09:26:17 (Horario peninsular)
Número de registro: REGAGE23e00030793844
Tipo de documentación física: Documentación adjunta digitalizada
Enviado por SIR: No

Interesado

CIF: P2007400A Razón Social: DONOSTIAKO UDALA
País: España Municipio: Donostia/San Sebastián
Provincia: Gipuzkoa Dirección: Easo, 43 2º
Código Postal: 20006 Teléfono: 943481632
Canal Notif: Dirección postal Correo: udala_hirizerbitzuak@donostia.eus
Observaciones:

Información del registro

Tipo Asiento: Entrada
Resumen/Asunto: Reperfilado de la arena de las playas de San Sebastián: planos
Unidad de tramitación origen/Centro directivo: Ayuntamiento de Donostia/San Sebastián - L01200697 / Entidades Locales
Unidad de tramitación destino/Centro directivo: Servicio Provincial de Costas Gipuzkoa - EA0043359 / Ministerio para la Transición Ecológica y el Reto Demográfico
Ref. Externa:
Nº. Expediente:

Adjuntos

Nombre: justificante_salida.pdf
Tamaño (Bytes): 159.690
Validez: Original
Tipo: Documento Adjunto
CSV: GEISER-f7c4-89de-59e7-4f15-a50e-d87c-2ae5-b876
Hash: cd1cedfa750c7304b02f9587de2b3395098ecc0844fcae5f61e740c08a8ce109
Observaciones:

El registro realizado está amparado en el Artículo 16 de la Ley 39/2015.

De acuerdo con el art. 31.2b de la Ley 39/15, a los efectos del cómputo de plazo fijado en días hábiles, y en lo que se refiere al cumplimiento de plazos por los interesados, la presentación en un día inhábil se entenderá realizada en la primera hora del primer día hábil siguiente salvo que una norma permita expresamente la recepción en día inhábil.

Podrán consultar el estado de su registro en Carpeta ciudadana. <https://sede.administracion.gob.es/carpeta/>

La documentación adjunta estará disponible para su consulta y descarga durante un período de un año.

<u>ÁMBITO-PREFIJO</u>	<u>CSV</u>	<u>FECHA Y HORA DEL DOCUMENTO</u>
GEISER	GEISER-b5e9-a8c0-a725-4fcd-b2c7-65bb-4377-2933	15/05/2023 09:46:27 (Horario peninsular)
<u>Nº REGISTRO</u>	<u>DIRECCIÓN DE VALIDACIÓN</u>	<u>VALIDEZ DEL DOCUMENTO</u>
REGAGE23e00030793844	https://sede.administracionespublicas.gob.es/valida	Original

Adjuntos

Nombre: ficheroTecnico_metadatado.xml
Tamaño (Bytes): 6.341
Validez: Original
Tipo: Fichero Técnico Interno
CSV: GEISER-228f-64fb-ca4d-4881-bcf2-805c-555d-4d11
Hash: 312d34d4794928b65d4d8d89668c279b377d3a77a5ba3ecb97d226b0199e295a9b7d5b9f863c5412d0e9b1fd3454d80a9c3d8827cde5c6e6874426cc108275b3
Observaciones:

Nombre: justificante.pdf
Tamaño (Bytes): 157.068
Validez: Original
Tipo: Documento Adjunto
CSV: GEISER-2683-3cca-7ccc-4610-9920-701f-3657-9468
Hash: 19fd6cd42644784f11bb3e0223942b50dc8a2d883c175e4551dd39c69f04054a
Observaciones:

Nombre: 2023_TRABAJOS_DE_EXPLANACION_EN_LOS_ARENALES_DE_DONOSTIA.pdf
Tamaño (Bytes): 2.312.704
Validez: Copia Electrónica Auténtica
Tipo: Documento Adjunto
CSV: GEISER-37ac-da38-ef45-47e2-8c1a-f5b0-50ca-221a
Hash: 4d61566a8780069ce4d0b718d288a463e3afb869dc70f37471414432cf6c3b48
Observaciones:

Formulario Genérico

Solicita: solicitud para ejecutar el reperfilado de la arena de las playas de San Sebastián: envío de planos

El registro realizado está amparado en el Artículo 16 de la Ley 39/2015.

De acuerdo con el art. 31.2b de la Ley 39/15, a los efectos del cómputo de plazo fijado en días hábiles, y en lo que se refiere al cumplimiento de plazos por los interesados, la presentación en un día inhábil se entenderá realizada en la primera hora del primer día hábil siguiente salvo que una norma permita expresamente la recepción en día inhábil.

Podrán consultar el estado de su registro en Carpeta ciudadana. <https://sede.administracion.gob.es/carpeta/>

La documentación adjunta estará disponible para su consulta y descarga durante un período de un año.

ÁMBITO-PREFIJO

CSV

FECHA Y HORA DEL DOCUMENTO

GEISER

GEISER-b5e9-a8c0-a725-4fcd-b2c7-65bb-4377-2933

15/05/2023 09:46:27 (Horario peninsular)

Nº REGISTRO

DIRECCIÓN DE VALIDACIÓN

VALIDEZ DEL DOCUMENTO

REGAGE23e00030793844

<https://sede.administracionespublicas.gob.es/valida>

Original