



DESLINDE DEL DOMINIO PÚBLICO MARÍTIMO - TERRESTRE D E LA RÍA DE AVILÉS, TRAMOS: DESDE EL FARO DE AVILÉS HASTA LA PLAYA DE SAN BALADRÁN, FINAL DEL ESTUARIO EN EL RÍO ALVARÉS Y RÍO RAICES.

TERMINO MUNICIPAL: AVILÉS, GOZÓN, CORVERA DE ASTURIAS Y CASTRILLÓN

PLANO Nº	HOJA Nº	REFERENCIA:	ESCALA	ESCALA GRAFICA
2	1 de 3	DES01/08/33/0001	1 / 5.000	
PLANO				

PROYECTO DE DESLINDE

EL JEFE DEL SERVICIO DE GESTIÓN DEL DOMINIO PÚBLICO

EXAMINADO Y CONFORME

EL JEFE DE LA DEMARCACIÓN

Fdo.: Fernando de la Torre Fernández
Licdo. en Geología

FECHA: 4 de Noviembre 2019
SUSTITUYE: 10 de Febrero 2011

Fdo.: Ramón Gallo Casas
Ingeniero de Caminos, C. y P.

INFORMACIÓN CARTOGRAFICA

PROYECCIÓN UTM ELIPSOIDE INT. H.297
 ALTITUDES REFERIDAS AL NIVEL DEL MAR EN ALICANTE
 COOR. GEO. EN LAS ESQUINAS DE LA HOJA
 VUELO FOTOGRAMÉTRICO REALIZADO EN 2008
 POR D. GRAL. DE COSTAS
 TRIANGULACIÓN PROPIA DE ESTE LEVANTAMIENTO
 REFERIDA A LA RED GEODÉSICA NACIONAL
 RESTITUCIÓN REALIZADA POR C.Y.S. S.L EN 2008
 DIBUJO REALIZADO EN 2019

GRAFICO DISTRIBUCIÓN DE HOJAS

SIGNOS CONVENCIONALES PARTICULARES

- Línea de deslinde
- Línea de servidumbre de mar
- Línea de servidumbre de tránsito
- Línea de servidumbre de protección
- Vértices replanteo
- Vértices red geodésica
- Zona servidumbre puerto
- Límite suelo urbano
- Otros deslindes

VERTICES DE LA POLIGONAL DEL DESLINDE

Nº.	X	Y	Z	Nº.	X	Y	Z

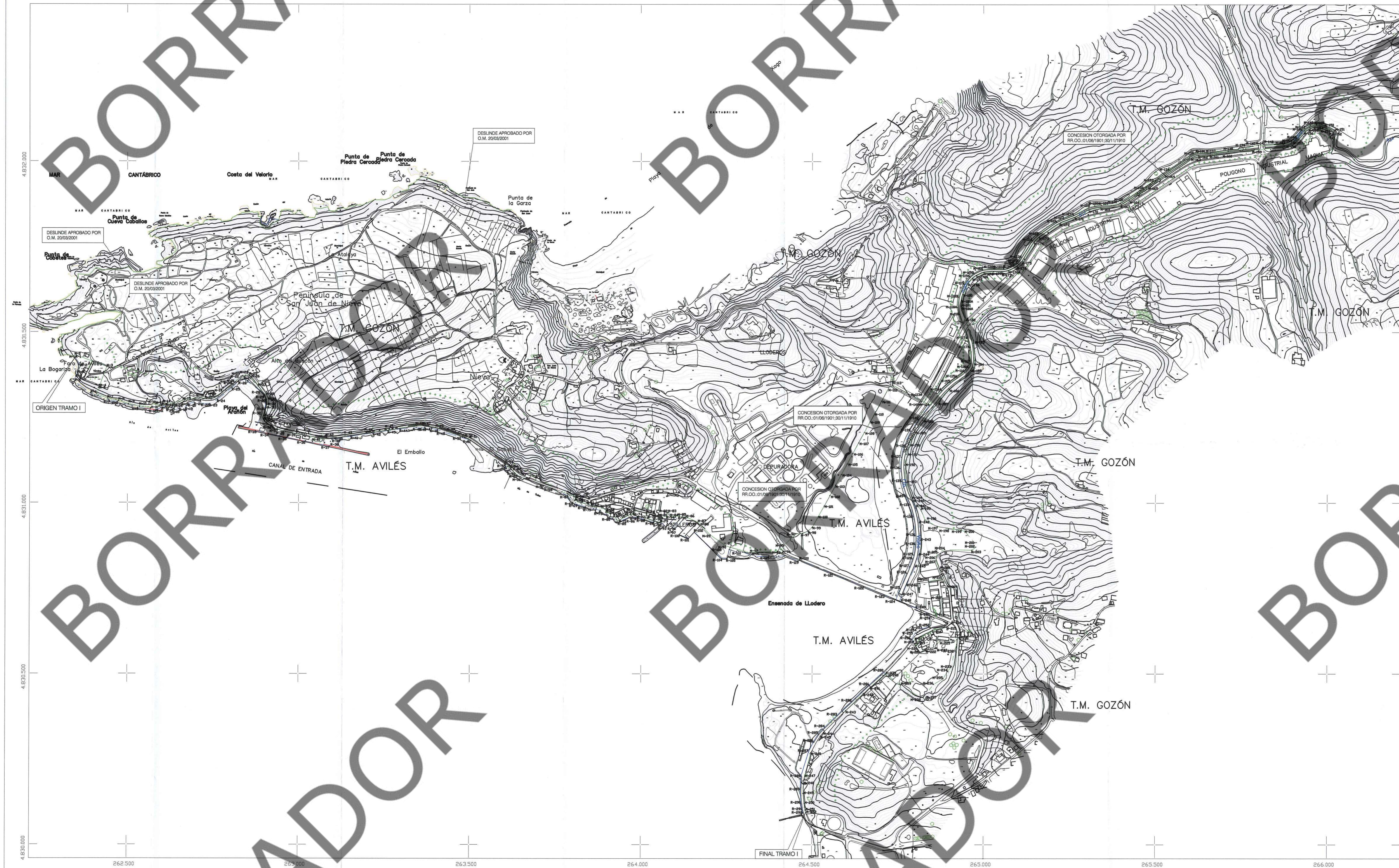

BORRADOR



DESLINDE DEL DOMINIO PÚBLICO MARÍTIMO-TERRESTRE DE LA RÍA DE AVILÉS. TRAMOS: DESDE EL FARO DE AVILÉS HASTA LA PLAYA DE SAN BALADRÁN, FINAL DEL ESTUARIO EN EL RÍO ALVARES Y RÍO RAICES.
TERMINO MUNICIPAL: AVILÉS, GOZÓN, CORVERA DE ASTURIAS Y CASTRILLÓN

PLANO Nº	HOJA Nº	REFERENCIA	ESCALA	ESCALA GRAFICA
3	3 de 14	DES01/08/33/0001	1 / 1.000	
PLANO				
PROYECTO DE DESLINDE				

EL JEFE DEL SERVICIO DE GESTIÓN DEL DOMINIO PÚBLICO	EXAMINADO Y CONFORME	EL JEFE DE LA DEMARCACIÓN
Fdo.: Ferrnando de la Torre Fernández Lic.º en Biología Lic.º en Derecho	 FECHA: 4 de Noviembre 2019 SUSTITUIÓ: 31 de Julio 2009	Fdo.: Ferrnando Galán Cortés Ingeniero de Caminos, C.º y P.

INFORMACIÓN CARTOGRAFICA	GRAFICO DISTRIBUCION DE HOJAS
PROYECCIÓN UTM ELIPSOIDE INT. H.20T ALTITUDES REFERIDAS AL NIVEL DEL MAR EN ALICANTE COORD. GEO. EN LAS ESQUINAS DE LA HOJA VUELO FOTOGRAFICO REALIZADO EN 2008 POR D. GRAL. DE COSTAS TRIANGULACION PROPIA DE ESTE LEVANTAMIENTO REFERIDA A LA RED GEODÉSICA NACIONAL RESTITUCIÓN REALIZADA POR C.Y.S. S.L. EN 2008 DIBUJO REALIZADO EN 2019	

SIGNOS CONVENCIONALES PARTICULARES	

VERTICES DE LA POLIGONAL DEL DESLINDE				VERTICES DE LA POLIGONAL DEL DESLINDE			
Nº.	X	Y	Z	Nº.	X	Y	Z
M-59	263809,208	4831018,300	4,72	M-96	264451,179	4830909,823	
M-60	263806,148	4831006,913	5,15	M-97	264470,943	4830910,958	
M-61	263845,049	4830996,770	4,08	M-98	264486,716	4830917,925	
M-62	263857,869	4830989,819	4,04	M-99	264499,669	4830929,872	
M-63	263884,669	4830987,510	4,24	M-100	264516,515	4830960,488	
M-64	263898,779	4830978,523	3,83	M-101	264533,332	4830991,283	
M-65	263897,255	4830972,503	3,38	M-102	264550,051	4831022,175	
M-66	263909,348	4830969,682	3,33	M-103	264566,697	4831052,853	
M-67	263911,532	4830967,366	3,35				
M-68	263910,020	4830959,941	3,39				
M-69	263920,160	4830958,646	3,41				
M-70	263923,576	4830959,726	3,40				
M-71	263930,628	4830946,659	3,41				
M-72	263952,282	4830958,511	3,23				
M-73	263970,194	4830966,823	3,21				
M-74	263978,842	4830964,574	3,23				
M-75	263981,993	4830978,146	3,24				
M-76	264015,592	4830969,474	3,38				
M-77	264011,981	4830955,956	3,39				
M-78	264017,748	4830954,668	3,42				
M-79	264053,357	4830942,659	3,43				
M-80	264059,080	4830959,119	3,45				
M-81	264074,489	4830960,719	3,46				
M-82	264076,650	4830972,329	4,01				
M-83	264079,440	4830972,339	4,07				
M-84	264084,820	4830960,040	3,99				
M-85	264110,760	4830961,729	4,11				
M-86	264134,800	4830957,020	4,08				
M-87	264165,179	4830944,000	4,15				
M-88	264172,750	4830934,780	4,20				
M-89	264201,400	4830906,080	3,98				
M-90	264246,109	4830874,119	3,93				
M-91	264317,780	4830853,880	3,63				
M-92	264315,049	4830855,410	3,71				
M-93	264398,859	4830859,760	3,87				
M-94	264411,903	4830854,487	3,80				
M-95	264417,156	4830875,500	3,91				

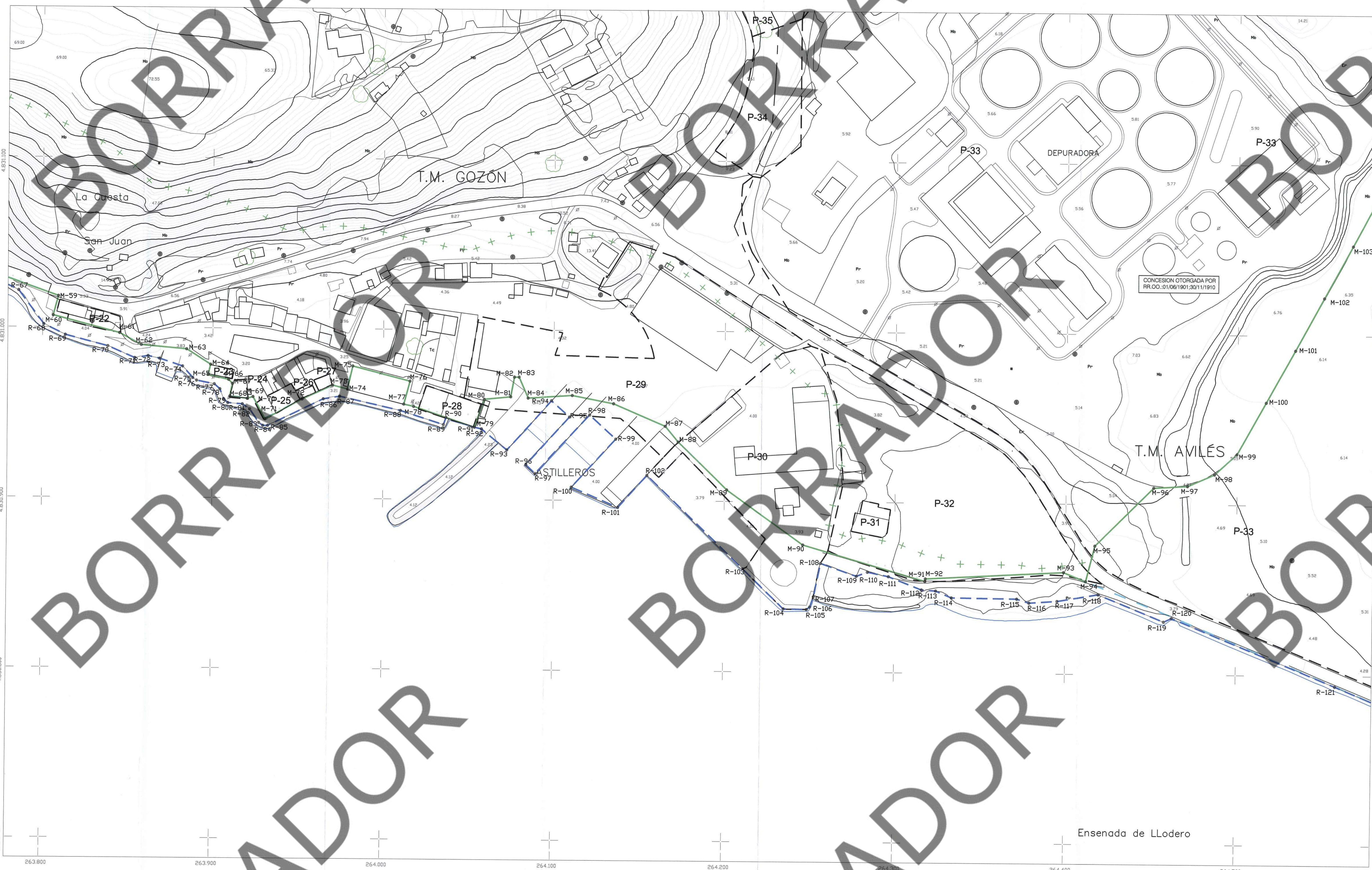

Ensenada de Llodero



DESLINDE DEL DOMINIO PÚBLICO MARÍTIMO - TERRESTRE DE LA RÍA DE AVILÉS, TRAMOS: DESDE EL FARO DE AVILÉS HASTA LA PLAYA DE SAN BALADRÁN, FINAL DEL ESTUARIO EN EL RÍO ALVARÉS Y RÍO RAICES.
TERMINO MUNICIPAL: AVILÉS, GOZÓN, CORVERA DE ASTURIAS Y CASTRILLÓN

PLANO Nº	HOJA Nº	REFERENCIA:	ESCALA:	ESCALA GRAFICA
3	4 de 14	DES01/08/33/0001	1 / 1.000	
		PLANO	PROYECTO DE DESLINDE	

EL JEFE DEL SERVICIO DE GESTIÓN DEL DOMINIO PÚBLICO	EXAMINADO Y CONFORME	EL JEFE DE LA DEMARCACIÓN
Fdo.: Fernando de la Torre Fernández Lic. en Biológicas	FECHA: 4 de Noviembre 2019 SUSTITUYE: 30 de Julio 2009	Fdo.: Ramón Galán Cagide Ingeniero de Caminos, C. y P.

INFORMACIÓN CARTOGRAFICA	GRAFICO DISTRIBUCION DE HOJAS
PROYECCIÓN UTM ELIPSOIDE NT. H:29T ALTITUDES REFERIDAS AL NIVEL DEL MAR EN ALCANTRE COORD. GEO. EN LAS ESQUINAS DE LA HOJA VUELO FOTOGRAFICO REALIZADO EN 2008 POR D. GRAL. DE COSTAS TRIANGULACIÓN PROPIA DE ESTE LEVANTAMIENTO REFERIDA A LA RED GEODÉSICA NACIONAL RESTITUCIÓN REALIZADA POR C.Y.S. S.L EN 2009 DIBUJO REALIZADO EN 2019	

SIGNOS CONVENCIONALES PARTICULARES	

VERTICES DE LA POLIGONAL DEL DESLINDE							
Nº.	X	Y	Z	Nº.	X	Y	Z

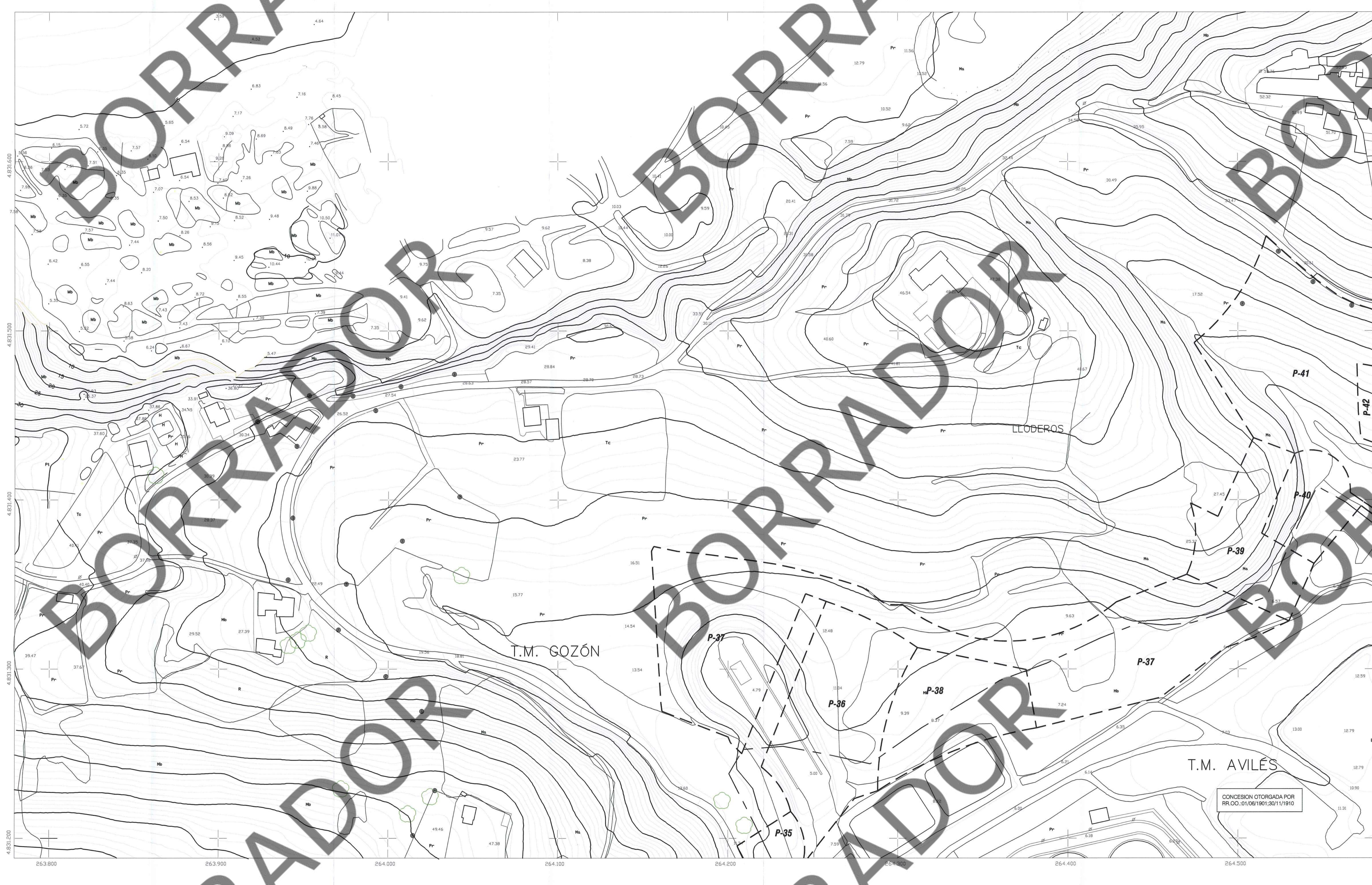



DESLINDE DEL DOMINIO PÚBLICO MARÍTIMO - TERRESTRE DE LA RÍA DE AVILÉS, TRAMOS: DESDE EL FARO DE AVILÉS HASTA LA PLAYA DE SAN BALADRÁN, FINAL DEL ESTUARIO EN EL RÍO ALVARES Y RÍO RAICES.

TERMINO MUNICIPAL: AVILÉS, GOZÓN, CORVERA DE ASTURIAS Y CASTRILLÓN

PLANO Nº	HOJA Nº	REFERENCIA:	ESCALA	ESCALA GRAFICA
3	5 de 14	DES01/08/33/0001	1 / 1.000	
PLANO		PROYECTO DE DESLINDE		

EL JEFE DEL SERVICIO DE GESTIÓN DEL DOMINIO PÚBLICO	EXAMINADO Y CONFORME	EL JEFE DE LA DEMARCACIÓN
Fdo.: Fernando de la Torre Fernández Licdo en Biología Licdo en Derecho	FECHA: 4 de Noviembre 2019 SÍGUELO 10 de Febrero 2011 SÍGUELO Instituto de Estudios y Cartografía de Asturias	Fdo.: Ramón Esteban Acosta Ingeniero de Caminos, C. y P.

INFORMACIÓN CARTOGRAFICA	GRAFICO DISTRIBUCION DE HOJAS
PROYECCIÓN UTM ELIPSOIDE INT. H29T ALTITUDES REFERIDAS AL NIVEL DEL MAR EN ALCANTRE COORD. GEO. EN LAS ESQUINAS DE LA HOJA VUELO FOTOGRAFICO REALIZADO EN 2.008 POR D. GIRAL DE COSTAS TRIANGULACIÓN PROPIA DE ESTE LEVANTAMIENTO REFERIDA A LA RED GEODÉSICA NACIONAL RESTITUCIÓN REALIZADA POR C.Y.S. S.L EN 2.003 DIBUJO REALIZADO EN 2019	

SIGNOS CONVENCIONALES PARTICULARES	
	HELOS
	VERTICES RED GEODÉSICA
	VERTICES REPLANEO
	OTROS DELINEOS
	ZONA SERVIDO DEL PUERTO
	LIMITES SUELO URBANO
	PERIMETRO DE PARCELAS
	COINCIDENTES CON EL C.I.M.
	TODOS SERVIDO DE PARCELAS
	COINCIDENTES CON EL C.I.M.

VERTICES DE LA POLIGONAL DEL DESLINDE							
Nº.	X	Y	Z	Nº.	X	Y	Z
M-104	264583,215	4831083,632		M-183	264967,969	4831469,500	3,23
M-105	264600,105	4831114,774		M-184	264971,900	4831408,070	3,03
M-106	264616,841	4831145,622		M-185	264962,841	4831388,078	3,10
M-107	264633,542	4831176,448		M-186	264898,125	4831335,000	3,23
M-108	264650,204	4831207,343		M-187	264861,031	4831294,000	3,51
M-109	264666,789	4831238,054		M-188	264821,219	4831242,500	3,29
M-110	264683,000	4831267,773		M-189	264798,438	4831208,500	3,10
M-111	264700,136	4831298,914		M-190	264780,875	4831171,500	3,18
M-112	264721,730	4831338,500		M-191	264773,281	4831143,500	3,10
M-113	264733,240	4831366,030		M-192	264767,844	4831112,000	3,08
M-113A	264787,212	4831317,187		M-193	264772,375	4831061,500	3,14
M-114	264841,193	4831288,344		M-194	264791,562	4831006,500	3,09
M-114A	264876,726	4831330,458					
M-115	264901,118	4831353,900					
M-115A	264921,526	4831368,255					
M-116	264943,019	4831384,514					
M-116A	264955,148	4831397,461					
M-117	264960,872	4831409,011					
M-117A	264958,984	4831456,256					
M-117B	264953,108	4831483,531					

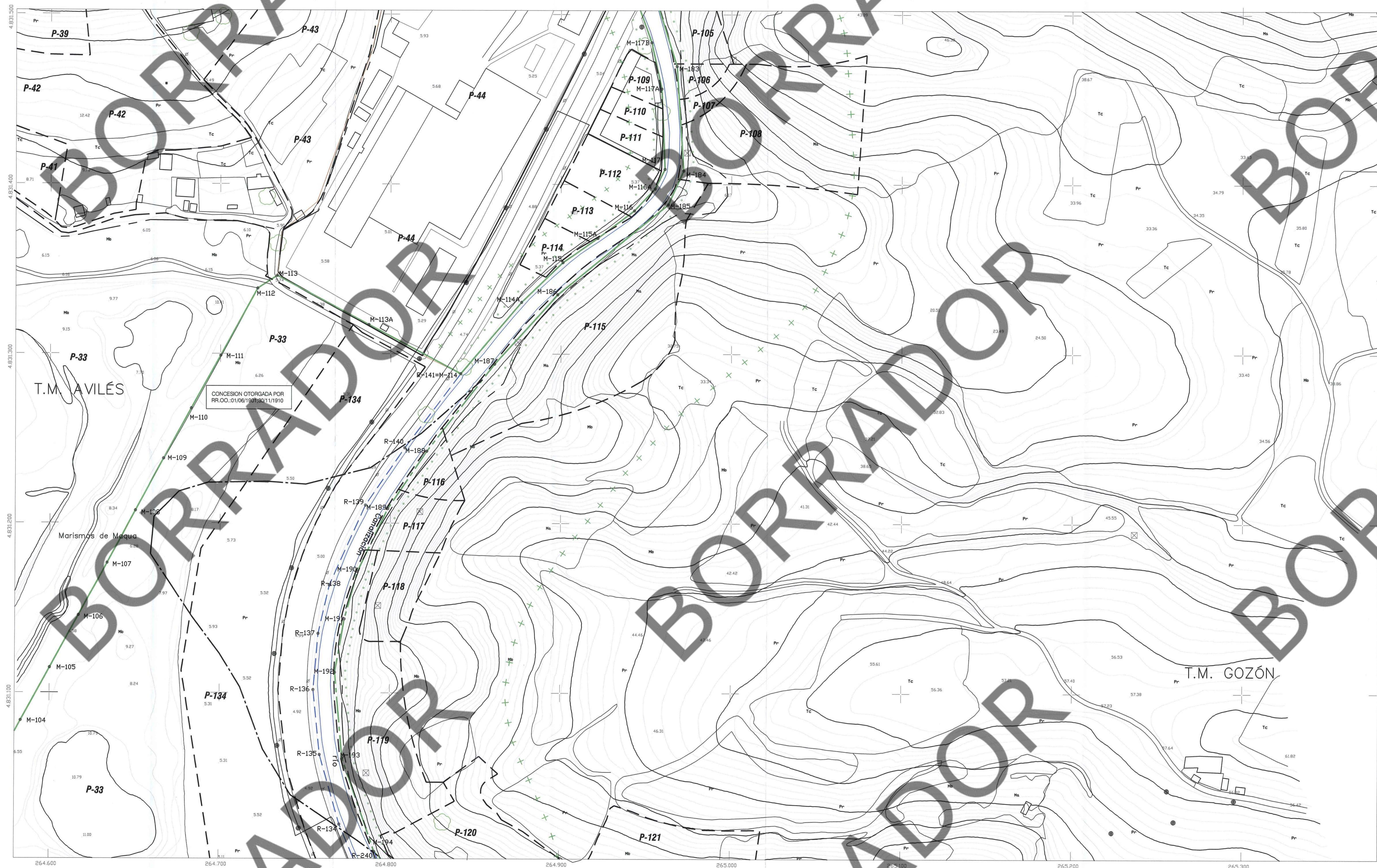

CONCESION OTORGADA POR RR.OO.01/06/1991/3011/1910

T.M. AVILÉS

Marismos de Maqueo

T.M. GOZÓN