



MINISTERIO  
DE MEDIO AMBIENTE

SECRETARÍA GENERAL  
PARA EL TERRITORIO  
Y LA BIODIVERSIDAD

DIRECCIÓN GENERAL  
DE COSTAS

ESTUDIO ECOCARTOGRAFICO DEL LITORAL DE LAS  
PROVINCIAS DE GRANADA, ALMERÍA Y MURCIA  
REF: 26-4796-07

FICHA DE PLAYAS

Código Playa  
**M033**

HMN  
**956**

Hoja  
5000  
3-2

Municipio  
**SAN PEDRO DEL  
PINATAR**

Provincia  
**MURCIA**

SIG D.G. Costas  
Cod. Estudio: **09**  
Cod SubEstudio: **01**

Denominación de la Playa: **Playa La Llana**



Datos base de la playa

Superficie total playa: **70836** Ha

Perímetro: **3659** m

Longitud: **1721** m

Anchura media: **41** m

Anchura máxima: **64** m

Anchura mínima: **11** m

Características morfológicas

Tipo de playa: **no urbana**

Tipo de sedimento: **arena**

D<sub>50</sub>: **0.30mm**

Color arena: **dorada**

Ajuste Dean: **0.07**

Topología: **Abierta/Apoyada en bajos rocosos**

Croquis contorno

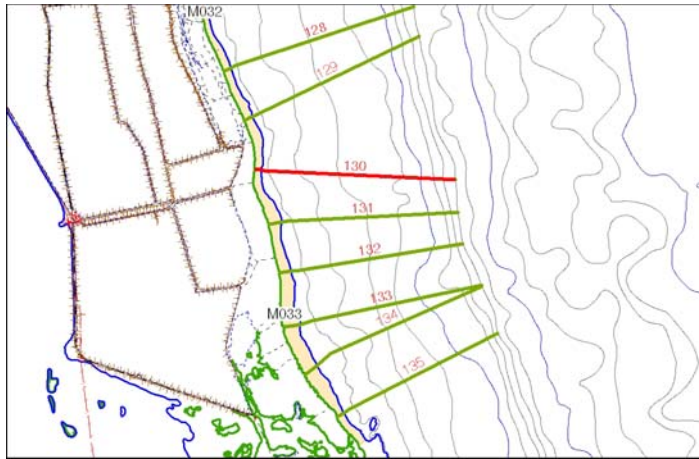

Perfil de la Playa

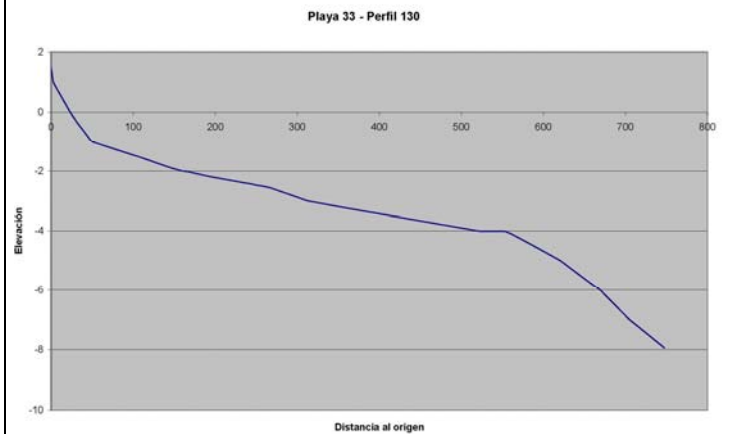

Foto/s de la playa

