



MINISTERIO
DE MEDIO AMBIENTE

SECRETARÍA GENERAL
PARA EL TERRITORIO
Y LA BIODIVERSIDAD

DIRECCIÓN GENERAL
DE COSTAS

ESTUDIO ECOCARTOGRAFICO DEL LITORAL DE LAS PROVINCIAS DE GRANADA, ALMERÍA Y MURCIA REF: 26-4796-07

FICHA DE PLAYAS

Código Playa
M083

HMN
997

Hoja
**5000
6-6**

Municipio
AGUILAS

Provincia
MURCIA

SIG D.G. Costas
Cod. Estudio: **09**
Cod SubEstudio: **01**

Denominación de la Playa: **Playa Calarreona**



Datos base de la playa

Superficie total playa: **35216** Ha

Perímetro: **1427** m

Longitud: **481** m

Anchura media: **66** m

Anchura máxima: **126** m

Anchura mínima: **25** m

Características morfológicas

Tipo de playa: **urbana**

Tipo de sedimento: **arena**

D₅₀: **0.33mm**

Color arena: **dorada**

Ajuste Dean: **0.12**

Topología: **Encajada por salientes rocosos**

Croquis contorno

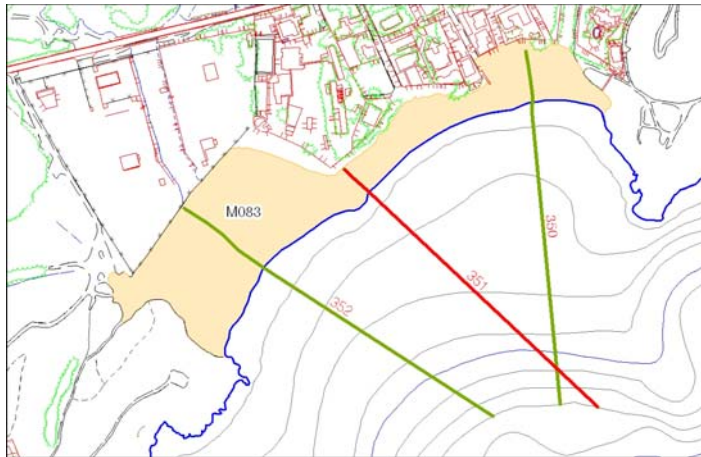

Perfil de la Playa

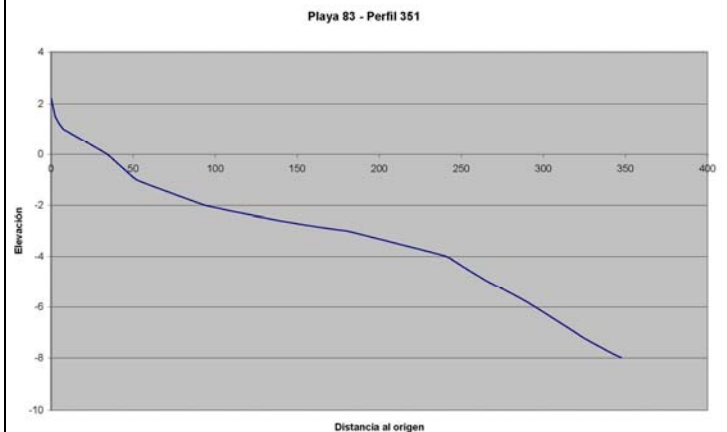

Foto/s de la playa

