

FIRMANTE(2) : ANGEL GONZÁLEZ CASTIÑEIRA | FECHA : 08/02/2023 11:35 | Sin acción específica

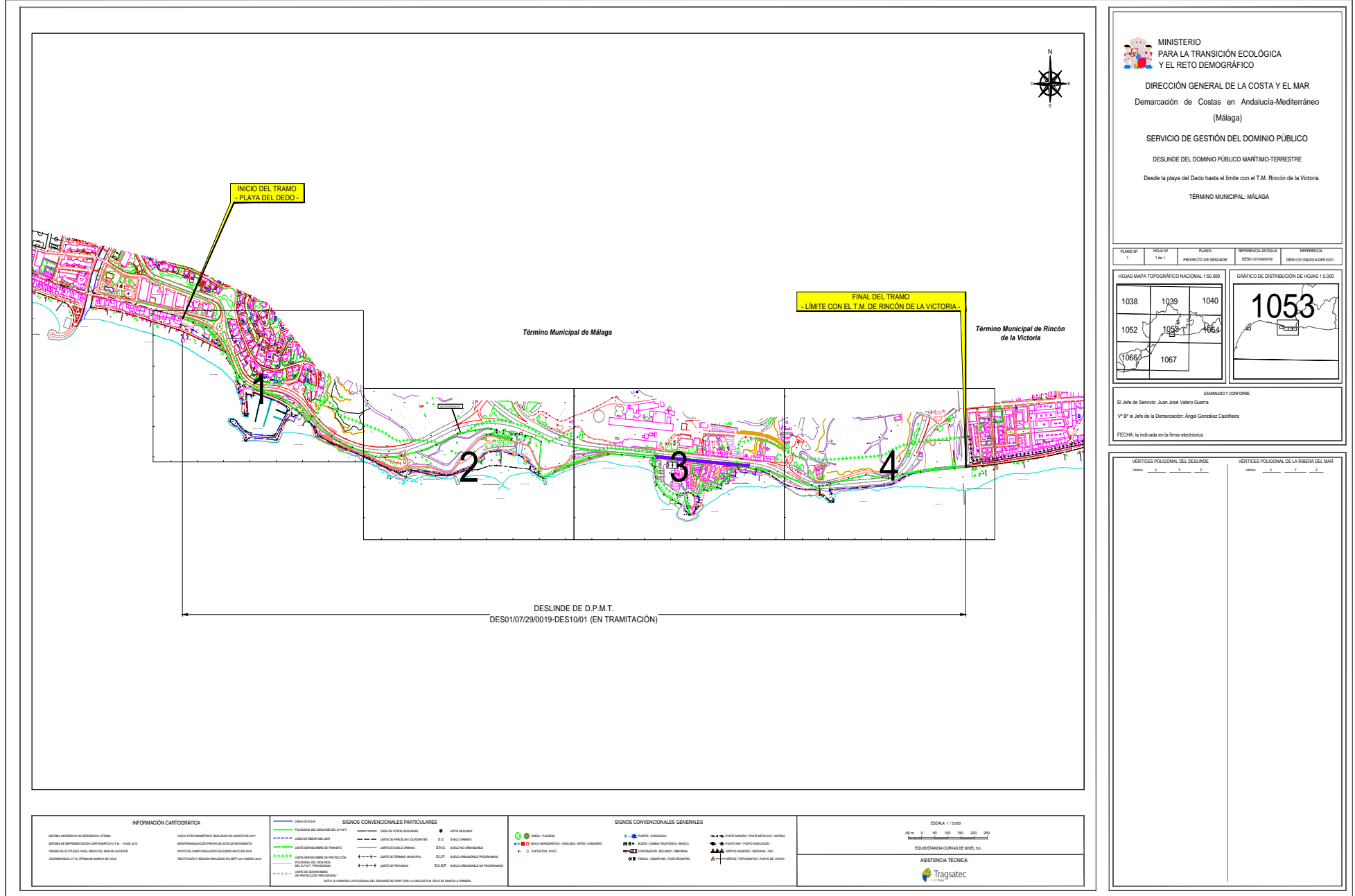

CSV : GEN-3d0a-5153-85d1-0791-85b1-e0b3-ded0-d979

DIRECCIÓN DE VALIDACIÓN : <https://sede.administracion.gob.es/pagSedeFront/servicios/consultaCSV.htm>

FIRMANTE(1) : JUAN JOSE VALERO GUERRA | FECHA : 08/02/2023 10:11 | Sin acción específica

FIRMANTE(2) : ANGEL GONZÁLEZ CASTIÑEIRA | FECHA : 08/02/2023 11:35 | Sin acción específica



<div style="display: flex; align-items: center;"> <div> MINISTERIO PARA LA TRANSICIÓN ECOLÓGICA Y EL RETO DEMOGRÁFICO </div> </div>				
DIRECCIÓN GENERAL DE LA COSTA Y EL MAR				
Demarcación de Costas en Andalucía-Mediterráneo (Málaga)				
SERVICIO DE GESTIÓN DEL DOMINIO PÚBLICO				
DESLINDE DEL DOMINIO PÚBLICO MARÍTIMO-TERRESTRE				
Desde la playa del Dado hasta el límite con el T.M. de Rincón de la Victoria				
TERMINO MUNICIPAL: MÁLAGA				
PLANO Nº	HOJA Nº	PLANO	REFERENCIA ANTIGUA	REFERENCIA
1	1 de 4	PROYECTO DE DESLINDE	SEDECO 107/1980/1980	SEDECO 107/1980/1980-1981

VÉRTICES POSICIONALES DEL DESENDE			VÉRTICES POSICIONALES DE LA RENTA DEL MAR		
Vertice	X	Y	Vertice	X	Y
14-14-34	375642.80	4384.28	1-1	376849.20	43849.11
14-2	375558.50	438432.00	1-2	376849.20	43849.11
14-34-14	375642.80	4384.28	1-3	376849.20	43849.11
14-4	375737.85	438456.34	1-4	376832.00	43849.11
14-5	375645.40	438422.00	1-5	376832.00	43849.11
14-6	375670.72	438467.07	1-6	376832.00	43849.11
14-7	375670.72	438467.07	1-7	376832.00	43849.11
14-8	375670.72	438467.07	1-8	376832.00	43849.11
14-9	375670.72	438467.07	1-9	376832.00	43849.11
14-10	375670.72	438467.07	1-10	376832.00	43849.11
14-11	375670.72	438467.07	1-11	376832.00	43849.11
14-12	375670.72	438467.07	1-12	376832.00	43849.11
14-13	375670.72	438467.07	1-13	376832.00	43849.11
14-14	375670.72	438467.07	1-14	376832.00	43849.11
14-15	375670.72	438467.07	1-15	376832.00	43849.11
14-16	375670.72	438467.07	1-16	376832.00	43849.11
14-17	375670.72	438467.07	1-17	376832.00	43849.11
14-18	375670.72	438467.07	1-18	376832.00	43849.11
14-19	375670.72	438467.07	1-19	376832.00	43849.11
14-20	375670.72	438467.07	1-20	376832.00	43849.11
14-21	375670.72	438467.07	1-21	376832.00	43849.11
14-22	375670.72	438467.07	1-22	376832.00	43849.11
14-23	375670.72	438467.07	1-23	376832.00	43849.11
14-24	375670.72	438467.07	1-24	376832.00	43849.11
14-25	375670.72	438467.07	1-25	376832.00	43849.11
14-26	375670.72	438467.07	1-26	376832.00	43849.11
14-27	375670.72	438467.07	1-27	376832.00	43849.11
14-28	375670.72	438467.07	1-28	376832.00	43849.11
14-29	375670.72	438467.07	1-29	376832.00	43849.11
14-30	375670.72	438467.07	1-30	376832.00	43849.11
14-31	375670.72	438467.07	1-31	376832.00	43849.11
14-32	375670.72	438467.07	1-32	376832.00	43849.11
14-33	375670.72	438467.07	1-33	376832.00	43849.11
14-34	375670.72	438467.07	1-34	376832.00	43849.11
14-35	375670.72	438467.07	1-35	376832.00	43849.11
14-36	375670.72	438467.07	1-36	376832.00	43849.11
14-37	375670.72	438467.07	1-37	376832.00	43849.11
14-38	375670.72	438467.07	1-38	376832.00	43849.11
14-39	375670.72	438467.07	1-39	376832.00	43849.11
14-40	375670.72	438467.07	1-40	376832.00	43849.11
14-41	375670.72	438467.07	1-41	376832.00	43849.11
14-42	375670.72	438467.07	1-42	376832.00	43849.11
14-43	375670.72	438467.07	1-43	376832.00	43849.11
14-44	375670.72	438467.07	1-44	376832.00	43849.11
14-45	375670.72	438467.07	1-45	376832.00	43849.11
14-46	375670.72	438467.07	1-46	376832.00	43849.11
14-47	375670.72	438467.07	1-47	376832.00	43849.11
14-48	375670.72	438467.07	1-48	376832.00	43849.11
14-49	375670.72	438467.07	1-49	376832.00	43849.11
14-50	375670.72	438467.07	1-50	376832.00	43849.11

MINISTERIO PARA LA TRANSICIÓN ECOLÓGICA Y EL RETO DEMOGRÁFICO			
DIRECCIÓN GENERAL DE LA COSTA Y EL MAR			
Demarcación de Costas en Andalucía-Mediterráneo (Málaga)			
SERVICIO DE GESTIÓN DEL DOMINIO PÚBLICO			
DESLINDE DEL DOMINIO PÚBLICO MARÍTIMO-TERRESTRE			
Desde la playa del Dado hasta el límite con el T.M. de Rincón de la Victoria			
TÉRMINO MUNICIPAL: MÁLAGA			
PLANO Nº 7	HUJA Nº 2 de 4	PLANO PROYECTO DE DESLINDE	REFERENCIA ANTIGUA SERENO 107.000.000.000
		REFERENCIA SERENO 107.000.000.000.000	
GRÁFICO DE DISTRIBUCIÓN DE HUJAS 1 : 5.000 		GRÁFICO DE DISTRIBUCIÓN DE HUJAS 1 : 1.000 	
EXAMENADO Y COPIFORME			
El Jefe de Servicio: Juan José Valero Guerra			
Vº Bº El Jefe de la Demarcación: Angel González Castañeda			
FECHA: la indicada en la firma electrónica			

 MINISTERIO PARA LA TRANSICIÓN ECOLÓGICA Y EL RETO DEMOGRÁFICO			
DIRECCIÓN GENERAL DE LA COSTA Y EL MAR Demarcación de Costas en Andalucía-Mediterráneo (Málaga)			
SERVICIO DE GESTIÓN DEL DOMINIO PÚBLICO DESLINDE DEL DOMINIO PÚBLICO MARÍTIMO-TERRESTRE			
Desde la playa del Dedo hasta el límite con el T.M. de Rincón de la Victoria			
TÉRMINO MUNICIPAL: MÁLAGA			
PLANO Nº 2	HOJA Nº 3 de 4	PLANO PROYECTO DE DESLINDE	REFERENCIA ANTIGUA SEÑAL Nº 1053-10
		HOJAS 1053-10	SEÑAL Nº 1053-10
GRÁFICO DE DISTRIBUCIÓN DE HOJAS 1: 5.000 		GRÁFICO DE DISTRIBUCIÓN DE HOJAS 1: 1.000 	
EXAMINADO Y CONFORME			
El Jefe de Servicio: Juan José Vátero Guerra Vº Bº el Jefe de la Demarcación: Angel González Castañeira			
FECHA: la indicada en la firma electrónica			

VERTICES POLIGONAL DEL DISEÑO			VERTICES POLIGONAL DE LA RESERVA DEL MAR		
	Vertice			Vertice	
MAQ-01	38108.761	432500.555	01-04-001	38108.761	432500.555
MAQ-02	38109.010	432501.010	01-07	38109.010	432501.010
MAQ-03	38112.121	432501.121	01-10	38112.121	432501.121
MAQ-04	38109.235	432500.935	01-13	38109.235	432500.935
MAQ-05	38108.544	432500.544	01-16	38108.544	432500.544
MAQ-06	38108.354	432500.354	01-19	38108.354	432500.354
MAQ-07	38103.882	432500.882	01-22	38103.882	432500.882
MAQ-08	38104.611	432501.611	01-25	38104.611	432501.611
MAQ-09	38105.555	432500.555	01-28	38105.555	432500.555
MAQ-10	38104.242	432500.242	01-31	38104.242	432500.242
MAQ-11	38104.170	432500.170	02-01	38104.170	432500.170
MAQ-12	38104.170	432500.170	02-04	38104.170	432500.170
MAQ-13	38104.170	432500.170	02-07	38104.170	432500.170
MAQ-14	38104.242	432500.242	02-10	38104.242	432500.242
MAQ-15	38104.611	432501.611	02-13	38104.611	432501.611
MAQ-16	38105.555	432500.555	02-16	38105.555	432500.555
MAQ-17	38108.354	432500.354	02-19	38108.354	432500.354
MAQ-18	38108.544	432500.544	02-22	38108.544	432500.544
MAQ-19	38109.235	432500.935	02-25	38109.235	432500.935
MAQ-20	38109.010	432501.010	02-28	38109.010	432501.010
MAQ-21	38108.761	432500.555	03-01	38108.761	432500.555
MAQ-22	38108.544	432500.544	03-04	38108.544	432500.544
MAQ-23	38108.354	432500.354	03-07	38108.354	432500.354
MAQ-24	38108.164	432500.164	03-10	38108.164	432500.164
MAQ-25	38107.974	432500.974	03-13	38107.974	432500.974
MAQ-26	38107.784	432500.784	03-16	38107.784	432500.784
MAQ-27	38107.594	432500.594	03-19	38107.594	432500.594
MAQ-28	38107.404	432500.404	03-22	38107.404	432500.404
MAQ-29	38107.214	432500.214	03-25	38107.214	432500.214
MAQ-30	38107.024	432500.024	03-28	38107.024	432500.024
MAQ-31	38106.834	432500.834	03-31	38106.834	432500.834
MAQ-32	38106.644	432500.644	04-03	38106.644	432500.644
MAQ-33	38106.454	432500.454	04-06	38106.454	432500.454
MAQ-34	38106.264	432500.264	04-09	38106.264	432500.264
MAQ-35	38106.074	432500.074	04-12	38106.074	432500.074
MAQ-36	38105.884	432500.884	04-15	38105.884	432500.884
MAQ-37	38105.694	432500.694	04-18	38105.694	432500.694
MAQ-38	38105.504	432500.504	04-21	38105.504	432500.504
MAQ-39	38105.314	432500.314	04-24	38105.314	432500.314
MAQ-40	38105.124	432500.124	04-27	38105.124	432500.124
MAQ-41	38104.934	432500.934	04-30	38104.934	432500.934
MAQ-42	38104.744	432500.744	05-03	38104.744	432500.744
MAQ-43	38104.554	432500.554	05-06	38104.554	432500.554
MAQ-44	38104.364	432500.364	05-09	38104.364	



**MINISTERIO
PARA LA TRANSICIÓN ECOLÓGICA
Y EL RETO DEMOGRÁFICO**

DIRECCIÓN GENERAL DE LA COSTA Y EL MAR

Demarcación de Costas en Andalucía-Mediterráneo

(Málaga)

SERVICIO DE GESTIÓN DEL DOMINIO PÚBLICO

DESLINDE DEL DOMINIO PÚBLICO MARÍTIMO-TERRESTRE

Desde la playa del Dedo hasta el límite con el T.M. de Rincón de la Victoria

TÉRMINO MUNICIPAL: MÁLAGA

PLANO Nº 2	FOLIA Nº 2 de 4	PLANO PROYECTO DE ORDEN	REFERENCIA ANTIGUA SECCIÓN 1.ª de 1.ª	REFERENCIA SECCIÓN 1.ª de 1.ª de 1.ª de 1.ª
<p>GRÁFICO DE DISTRIBUCIÓN DE HOJAS 1: 5.000</p> <div style="display: flex; justify-content: space-around;"> <div style="border: 1px solid black; padding: 10px; text-align: center;">  </div> <div style="border: 1px solid black; padding: 10px; text-align: center;"> <p>GRÁFICO DE DISTRIBUCIÓN DE HOJAS 1: 1.000</p>  </div> </div>				

EXAMENADO Y CONFORME

El Jefe de Servicio: **Juan José Vátero Guerra**

Vº Bº el Jefe de la Demarcación: **Angel González Castañera**

FECHA: la indicada en la firma electrónica

VÉRTICES POLIGONAL DEL DESIARDE			VÉRTICES POLIGONAL DE LA PIRRA DEL BARRIO		
Vértice	X	Y	Vértice	X	Y
17-04-17	381844.27	430030.31	6-147	391747.48	430482.42
M2-04-17-01-01	381844.27	430030.31	6-148	391747.48	430482.42
17-04-18	381844.27	430030.31	6-149	391747.48	430482.42
17-04-19	381844.27	430030.31	6-150	391747.48	430482.42
17-04-20	381844.27	430030.31	6-151	391747.48	430482.42
17-04-21	381844.27	430030.31	6-152	391747.48	430482.42
17-04-22	381844.27	430030.31	6-153	391747.48	430482.42
17-04-23	381844.27	430030.31	6-154	391747.48	430482.42
17-04-24	381844.27	430030.31	6-155	391747.48	430482.42
17-04-25	381844.27	430030.31	6-156	391747.48	430482.42
17-04-26	381844.27	430030.31	6-157	391747.48	430482.42
17-04-27	381844.27	430030.31	6-158	391747.48	430482.42
17-04-28	381844.27	430030.31	6-159	391747.48	430482.42
17-04-29	381844.27	430030.31	6-160	391747.48	430482.42
17-04-30	381844.27	430030.31	6-161	391747.48	430482.42
17-04-31	381844.27	430030.31	6-162	391747.48	430482.42
17-04-32	381844.27	430030.31	6-163	391747.48	430482.42
17-04-33	381844.27	430030.31	6-164	391747.48	430482.42
17-04-34	381844.27	430030.31	6-165	391747.48	430482.42
17-04-35	381844.27	430030.31	6-166	391747.48	430482.42
17-04-36	381844.27	430030.31	6-167	391747.48	430482.42
17-04-37	381844.27	430030.31	6-168	391747.48	430482.42
17-04-38	381844.27	430030.31	6-169	391747.48	430482.42
17-04-39	381844.27	430030.31	6-170	391747.48	430482.42
17-04-40	381844.27	430030.31	6-171	391747.48	430482.42
17-04-41	381844.27	430030.31	6-172	391747.48	430482.42
17-04-42	381844.27	430030.31	6-173	391747.48	430482.42
17-04-43	381844.27	430030.31	6-174	391747.48	430482.42
17-04-44	381844.27	430030.31	6-175	391747.48	430482.42
17-04-45	381844.27	430030.31	6-176	391747.48	430482.42
17-04-46	381844.27	430030.31	6-177	391747.48	430482.42
17-04-47	381844.27	430030.31	6-178	391747.48	430482.42
17-04-48	381844.27	430030.31	6-179	391747.48	430482.42
17-04-49	381844.27	430030.31	6-180	391747.48	430482.42
17-04-50	381844.27	430030.31	6-181	391747.48	430482.42
17-04-51	381844.27	430030.31	6-182	391747.48	430482.42
17-04-52	381844.27	430030.31	6-183	391747.48	430482.42
17-04-53	381844.27	430030.31	6-184	391747.48	430482.42
17-04-54	381844.27	430030.31	6-185	391747.48	430482.42
17-04-55	381844.27	430030.31	6-186	391747.48	430482.42
17-04-56	381844.27	430030.31	6-187	391747.48	430482.42
17-04-57	381844.27	430030.31	6-188	391747.48	430482.42
17-04-58	381844.27	430030.31	6-189	391747.48	430482.42
17-04-59	381844.27	430030.31	6-190	391747.48	430482.42
17-04-60	381844.27	430030.31	6-191	391747.48	430482.42
17-04-61	381844.27	430030.31	6-192	391747.48	430482.42
17-04-					