



**NORMAS PARA EL LLAMAMIENTO DE LOS ASPIRANTES CONVOCADOS PARA LA REALIZACIÓN DEL PRIMER EJERCICIO DE LA FASE DE OPOSICIÓN DEL PROCESO SELECTIVO PARA INGRESO, POR EL SISTEMA GENERAL DE ACCESO LIBRE, EN EL CUERPO DE INGENIEROS TÉCNICOS FORESTALES, CONVOCADO POR RESOLUCIÓN DE 28 DE DICIEMBRE DE 2023**

**PRIMERA.** Los aspirantes que participan de este proceso selectivo serán llamados en las distintas aulas del Edificio de Forestales de la Escuela Técnica Superior de Ingeniería de Montes, Forestal y del Medio Natural de la Universidad Politécnica de Madrid (calle José Antonio Novais 10, 28040 – Madrid) de acuerdo a la asignación que se especifica a continuación:

|  |  |
|--|--|
| <b>Aulas 4 y 5</b><br>(llamamiento único)<br>Edificio Forestales. Planta primera | Aspirantes del cupo de la base específica 5<br>Desde: ZAMORA MARQUÉS<br>Hasta: LED GREGORIO<br>(ambos incluidos) |
| <b>Sala de Seminarios</b><br>Edificio Nuevo. Planta primera                      | Desde: LLOPIS IZQUIERDO<br>Hasta: PÉREZ MATE<br>(ambos incluidos)  |
| <b>Aula 6</b><br>Edificio Nuevo. Planta baja.                                    | Desde: PÉREZ MAZARIO<br>Hasta: VILLANUEVA MARTÍNEZ<br>(ambos incluidos)  |

**SEGUNDA.** El llamamiento comenzará de manera simultánea en los lugares descritos anteriormente a las 10:00 horas.

**TERCERA.** El Tribunal efectuará las reasignaciones que sean precisas si, como consecuencia del proceso de llamamiento, hubieran de efectuarse algunos cambios para la mejor organización de la celebración del ejercicio.

**CUARTA.** El tribunal informará a los opositores durante el desarrollo de este primer examen del aula y la hora en la que se realizará la sesión pública de descabezado de los exámenes.

**QUINTA.** En los planos del Anexo I se detallan los lugares de llamamiento de los aspirantes en función de las aulas asignadas.



## ANEXO I. PLANOS

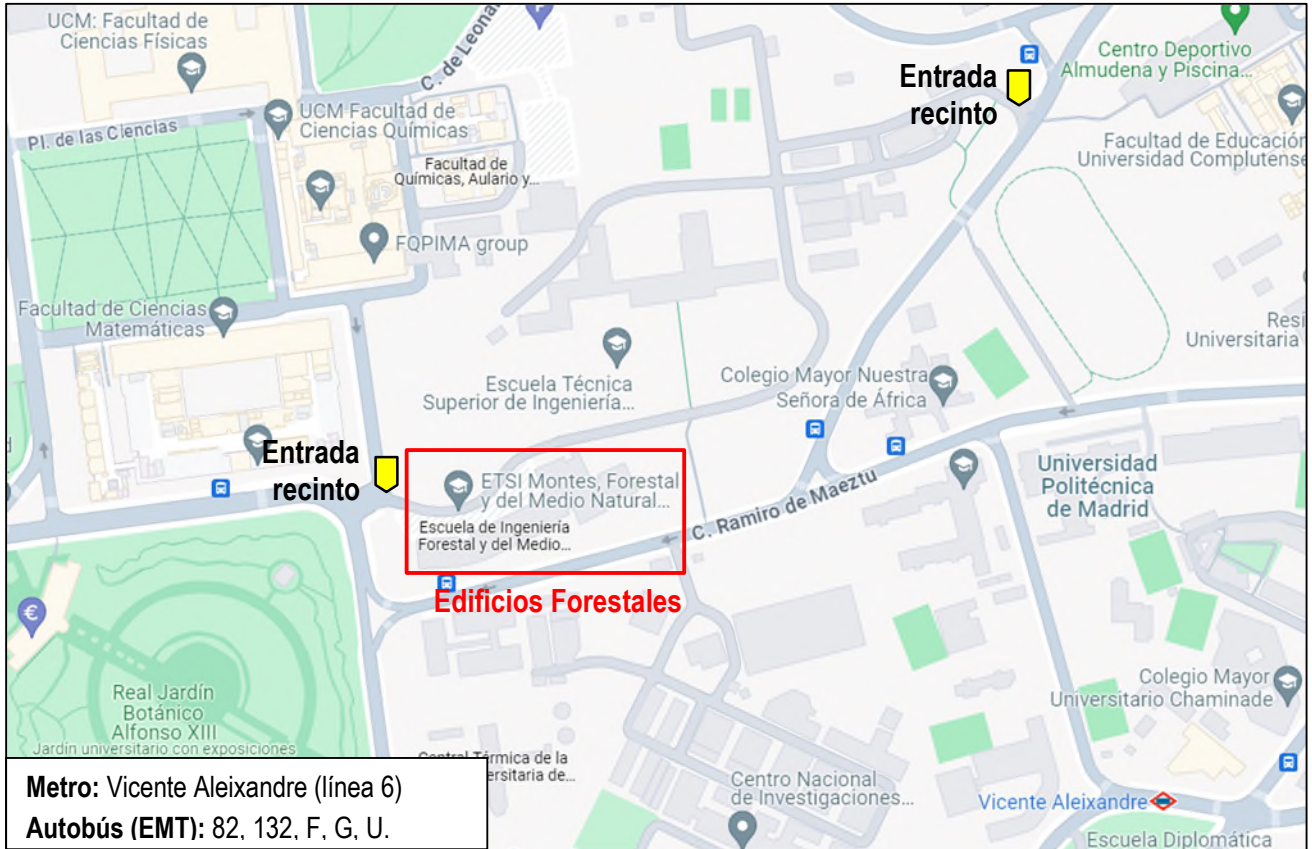

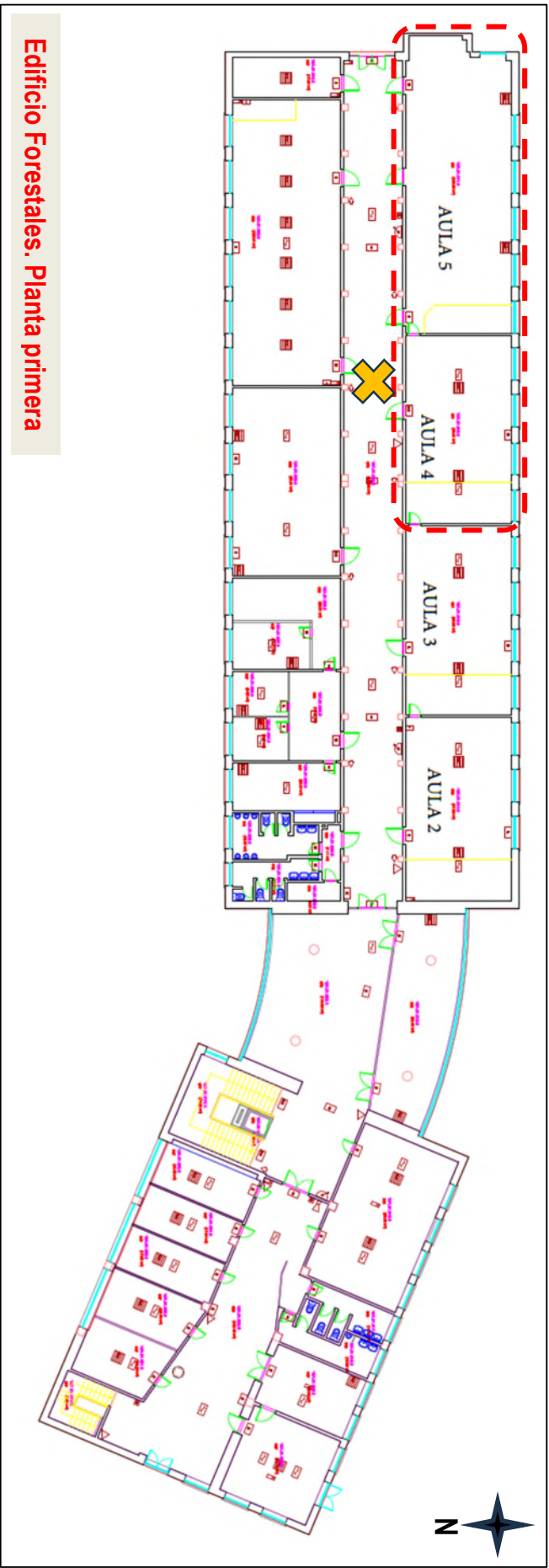

**Edificio Forestales. Planta primera**

\*Se indica con un aspa de color naranja la localización orientativa donde se realizará el llamamiento de los asistentes por cada aula o grupo de aulas.

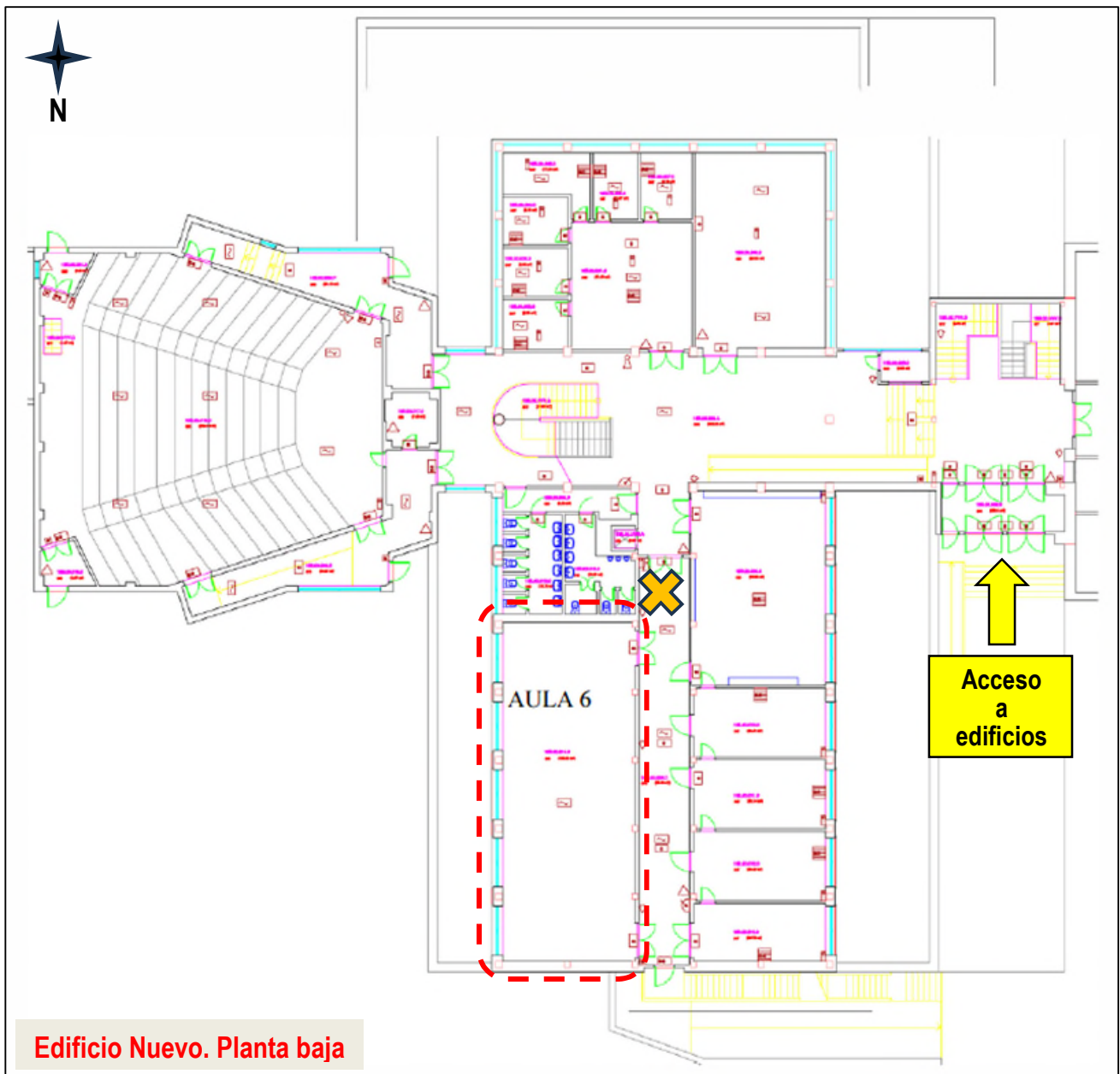

\*Se indica con un aspa de color naranja la localización orientativa donde se realizará el llamamiento de los asistentes por cada aula o grupo de aulas.



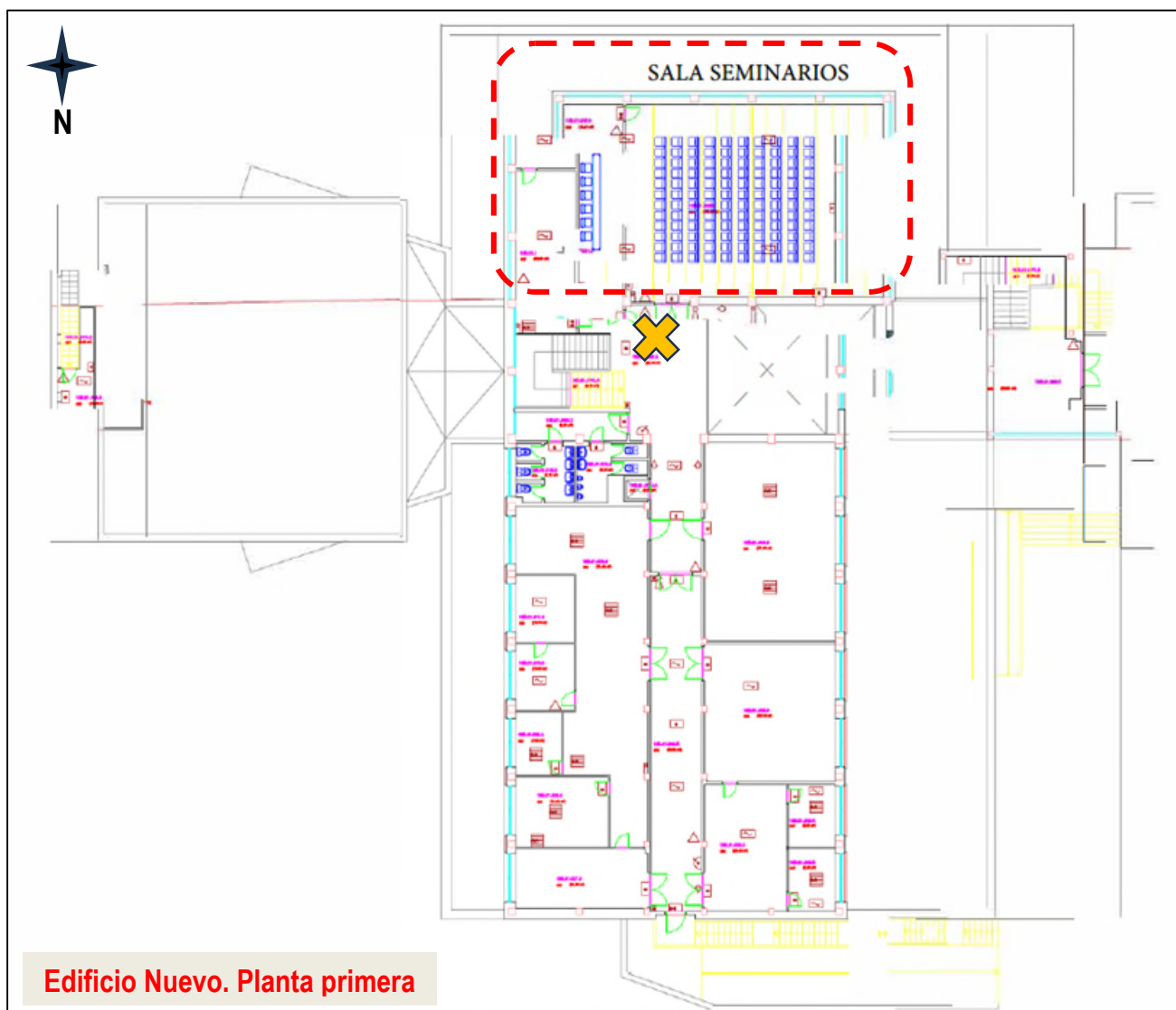

\*Se indica con un aspa de color naranja la localización orientativa donde se realizará el llamamiento de los aspirantes por cada aula o grupo de aulas.