



RESOLUCIÓN, DE 15 DE JULIO DE 2022, DEL TRIBUNAL CALIFICADOR DEL PROCESO SELECTIVO PARA EL INGRESO, POR EL SISTEMA GENERAL DE ACCESO LIBRE Y PROMOCIÓN INTERNA, EN LA ESCALA DE TÉCNICOS FACULTATIVOS SUPERIORES DE ORGANISMOS AUTÓNOMOS DEL MINISTERIO DE MEDIO AMBIENTE, CONVOCADAS POR RESOLUCIÓN DE 4 DE MARZO DE 2022 (BOE DE 11 DE MARZO DE 2022), POR LA QUE SE APRUEBA LA LISTA DE LOS ASPIRANTES QUE HAN SUPERADO EL PRIMER EJERCICIO DE LA FASE DE OPOSICIÓN POR EL SISTEMA DE PROMOCIÓN INTERNA

El Tribunal Calificador del proceso selectivo para ingreso, por el sistema general de acceso libre y promoción interna, en la Escala de Técnicos Facultativos Superiores de Organismos Autónomos del Ministerio de Medio Ambiente, convocadas por Resolución del 4 de marzo de 2022 (B.O.E. del 11 de marzo de 2020), ha resuelto, de conformidad con lo establecido en las bases de la convocatoria, y en cumplimiento de las mismas:

Primero. Publicar, como anexo I a esta resolución, la lista de los aspirantes que han superado el primer ejercicio de la fase de oposición, por el sistema de promoción interna.

Segundo. Convocar a los aspirantes que han superado el primer ejercicio de la fase de oposición a la realización del segundo ejercicio, que tendrá lugar el domingo 4 de septiembre de 2022 a las 9:00 horas en el Bloque IX de la Escuela Técnica Superior de Ingeniería y Sistemas de Telecomunicación, Campus Sur de la Universidad Politécnica de Madrid, C/ Nikola Tesla, s/n. 28031 Madrid. En el anexo II, a título meramente informativo, se incluyen instrucciones sobre cómo llegar.

A los efectos previstos en las Bases Específicas de la Convocatoria, el Tribunal notificará la presente Resolución al órgano gestor, para su publicación en la página web del Ministerio para la Transición Ecológica y Reto Demográfico

El Presidente del Tribunal
(firmado electrónicamente)

Javier Ruza Rodríguez



ANEXO I

LISTA DE ASPIRANTES QUE HAN SUPERADO EL PRIMER EJERCICIO DE LA FASE DE OPOSICIÓN

PROGRAMA: MEDIO NATURAL, CALIDAD AMBIENTAL Y CAMBIO CLIMÁTICO

SISTEMA DE ACCESO: PROMOCIÓN INTERNA

CUPO: GENERAL

DNI	APELLIDOS Y NOMBRE			PUNTUACIÓN
*****380T	BELTRAN	DIAZ	NATALIA	19,00
*****382B	BROTONS	MARTINEZ	JOSE JORDI	19,00
*****034X	CASTRO	ARRIBA	MARIA ESTHER DE	16,00
*****894R	GOMEZ	RODRIGUEZ	RAQUEL	18,30
*****394T	GONZALEZ	SANCHEZ	JAVIER	21,00
*****040N	JUAREZ	CARREÑO	KATIA	25,50
*****921H	LEON	CARBONERO	DAVID	19,00
*****822C	OÑORBE	ESPARRAGUERA	MANUEL	23,00
*****611A	RAMOS	PASTOR	PATRICIA	23,50

PROGRAMA: PLANIFICACIÓN Y GESTIÓN DEL DOMINIO PÚBLICO

SISTEMA DE ACCESO: PROMOCIÓN INTERNA

CUPO: BASE SEXTA

DNI	APELLIDOS Y NOMBRE			PUNTUACIÓN
*****140X	GARCIA	MONTESINOS	JUAN RAMON	15,00



PROGRAMA: PLANIFICACIÓN Y GESTIÓN DEL DOMINIO PÚBLICO

SISTEMA DE ACCESO: PROMOCIÓN INTERNA

CUPO: GENERAL

DNI	APELLIDOS Y NOMBRE			PUNTUACIÓN
*****934G	ALLENDE	LINARES	HUGO	15,32
*****859V	ALONSO	SASTRE	Mª DEL ROCIO	18,16
*****332M	ANADON	BAYO	MIGUEL	24,58
*****726D	CONTEL	MARTIN	SARA	25,33
*****212C	CRESPO	MARTIN	PEDRO	17,15
*****735A	DIAZ	FERNANDEZ	ANA ISABEL	26,56
*****560P	FERNANDEZ	SANCHEZ	MIGUEL ANGEL	16,56
*****302S	GIL	JIMENEZ	IGNACIO	18,32
*****180K	GUTIERREZ	GONZALEZ	JORGE	25,55
*****896E	JIMENEZ	AJO	VALVERDE	17,44
*****487G	MARTINEZ	NAVARRO	RAMON	24,20
*****478W	MERINO	TORRES	MICAELA DOLORES	23,60
*****857Q	MOLINA	ESCRIVA	MARIO	19,84
*****110T	MORENO	MUÑOZ	MARIA DEL SOL	21,21
*****282K	PALACIOS	GONZALEZ	ALBERTO	22,67
*****127P	PEIRO	HERRERO	JUAN JOSE	19,15
*****428Y	PEREZ	MANRIQUE	JOSE ALBERTO	18,86
*****251Z	PLAZA	PASCUAL	GUILLERMO	22,20
*****472M	REIGOSA	CASTRO	MARIA	20,50
*****034Y	RODIL	RODRIGUEZ	MIGUEL	22,53
*****180A	SANCHEZ	MANCEBO	JUAN	16,02
*****019G	SANCHEZ	RONCERO	JOSE CARLOS	15,64
*****840X	SANZ	DIAZ	JOSE MARIA	17,85
*****557B	SERRANO	LOPEZ	CHRISTIAN	25,12
*****063L	SOLANO	VALERO	MARIA DEL CARMEN	19,45
*****532X	TORRES	CEDILLO	JOSE ANTONIO	16,19
*****430X	VIRSEDA	MARTIN	ADOLFO ANTONIO	22,00



ANEXO II

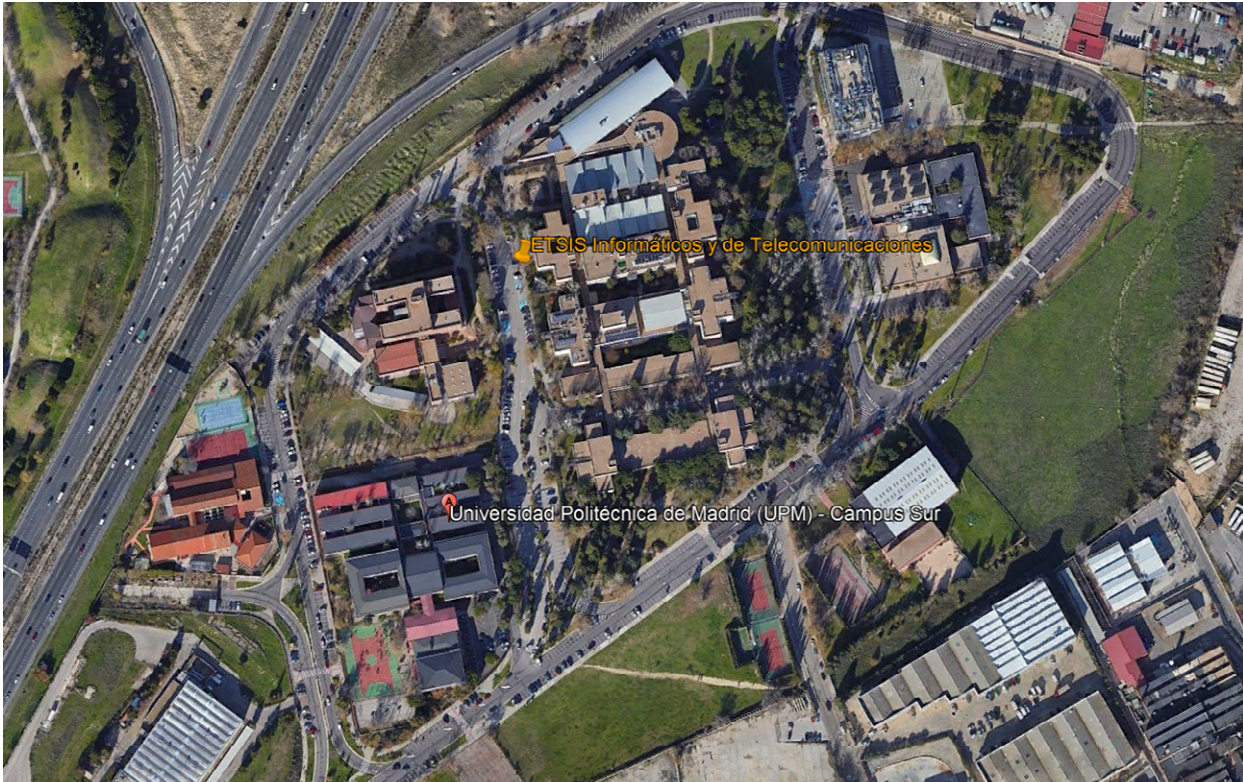

Vehículo propio

La entrada principal está en la calle Mercator

El campus tiene dos entradas:

- desde la vía de servicio de la A3, a la altura del kilómetro 7
- desde la calle de la Arboleda. La señalización es mejorable.

Notas

- Desde la A3 sentido Levante es a través de la vía de servicio y debe ser avisado, desvío pobremente señalizado.
- Desde la A3 sentido Madrid también a través de la vía de servicio, tomando la salida M40 Sur y siguiendo las instrucciones de ésta.
- Desde la M40 sentido Sur, salida A3 Valencia y desvío inmediato y pobremente señalizado.
- Desde la M40 sentido Norte, acceso complejo (ver mapa) o triple lazo sobre A3 y M40.





Transporte Público: metro, tren

Metro : L1 Sierra de Guadalupe

- Se ha propuesto a Metro de Madrid el cambio de denominación a Vallecas-Universidad. Hay un compromiso del Ayuntamiento sobre este punto.

RENFE: C2, C7 Vallecas



Transporte público

Mapa del Consorcio de
Transportes de Madrid

Conexión natural con el
intercambiador de Sierra de
Guadalupe -Vallecas





Autobús: Líneas

Autobuses urbanos

- con parada en el campus : E, 63, 145
- En las proximidades : 130, 554, 58, 103, 142, 143, T31



Autobuses interurbanos

- con parada en el campus : 312, 312A, 313, 331, 332, 333, 334, 336, 337, 339, 341.
- Poblaciones con comunicación directa: Arganda del Rey, Rivas-Vaciamadrid, Mejorada, Velilla de S. Antonio



*El autobús E no funciona los fines de semana.

