

Contribución de la financiación FEADER a la Adaptación al Cambio Climático

10 de abril de 2018

JUDIT ANDA URGARTE
Consejera Técnica de Viceconsejería
Consejería de Agricultura, Pesca y Desarrollo Rural
JUNTA DE ANDALUCÍA



XL JORNADA TEMÁTICA
Red de Autoridades Ambientales



UNIÓN EUROPEA
Fondo Europeo Agrícola de Desarrollo Rural

Andalucía
se mueve con Europa
Europa invierte en las zonas rurales



La arquitectura verde de la PAC

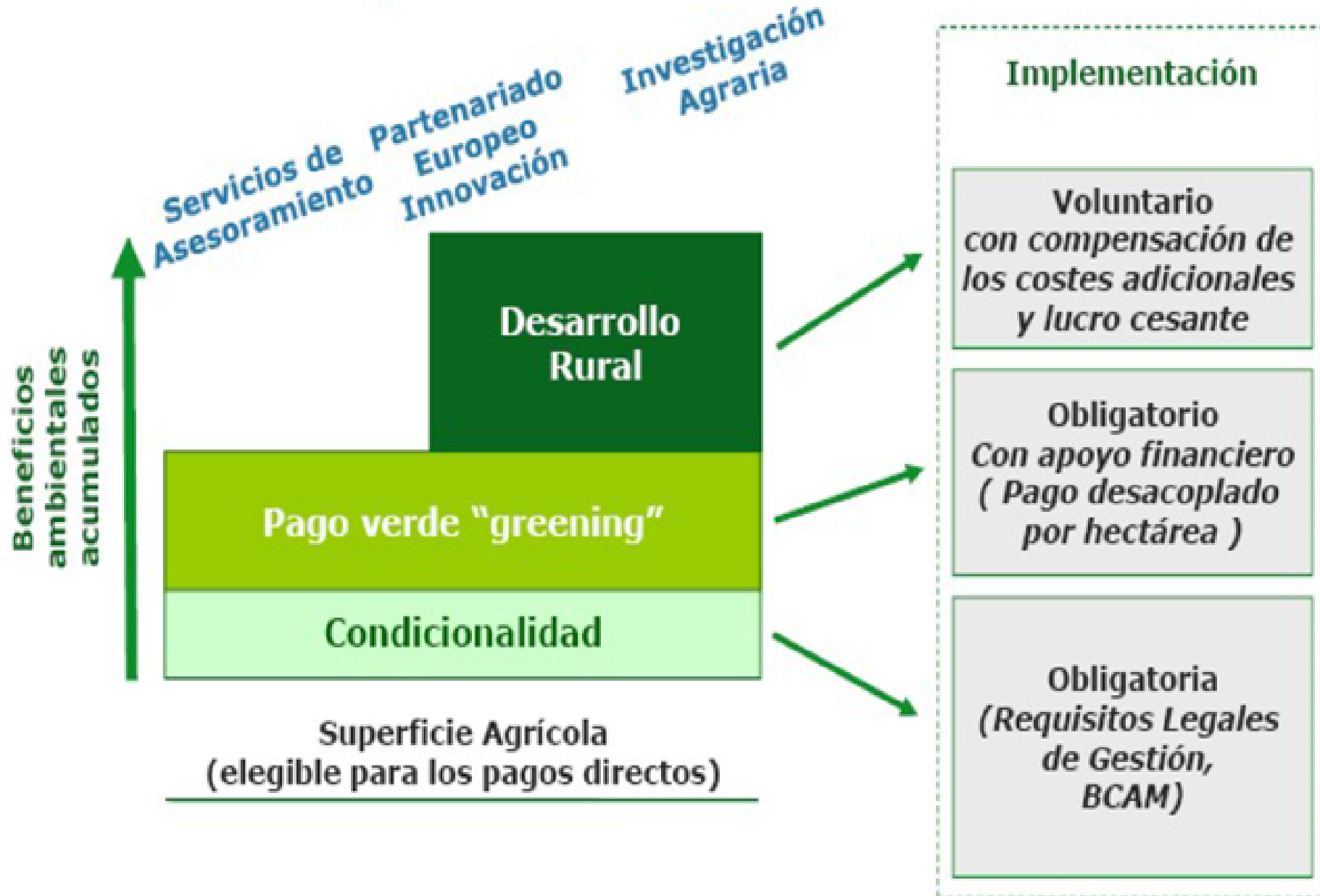

UNIÓN EUROPEA



JUNTA DE ANDALUCÍA

PROGRAMA de **DESARROLLO RURAL** de ANDALUCÍA 2014/2020



CONTRIBUCIÓN A LA LUCHA CONTRA EL CAMBIO CLIMÁTICO



UNIÓN EUROPEA



JUNTA DE ANDALUCÍA



JUNTA DE ANDALUCÍA

¿A quién va dirigido el PDR de Andalucía?

Triple dimensión: productiva, territorial y medioambiental

Población: 8,39 Mill. Hab.
37% de la población en el medio rural

Superficie: 87.597 km²
-Sup. Agraria: 44.027 km²
-Sup. Forestal: 38.971 km²

- 197 espacios protegidos
- 2,67 millones de Hectáreas en Red Natura

Segunda región europea por la importación agroalimentaria

- 300.000 explotaciones
- 5.400 agroindustrias
- 270.000 ocupados
- el regadío (25% superficie SAU), aporta más 60% del valor económico al sector

Complejo agroalimentario andaluz:
8 % del PIB
10 % del empleo

Incluyendo Agro-industria



UNIÓN EUROPEA



JUNTA DE ANDALUCÍA

Cómo se realizó la PROGRAMACIÓN: Diagnóstico, Necesidades, Estrategias, Medidas

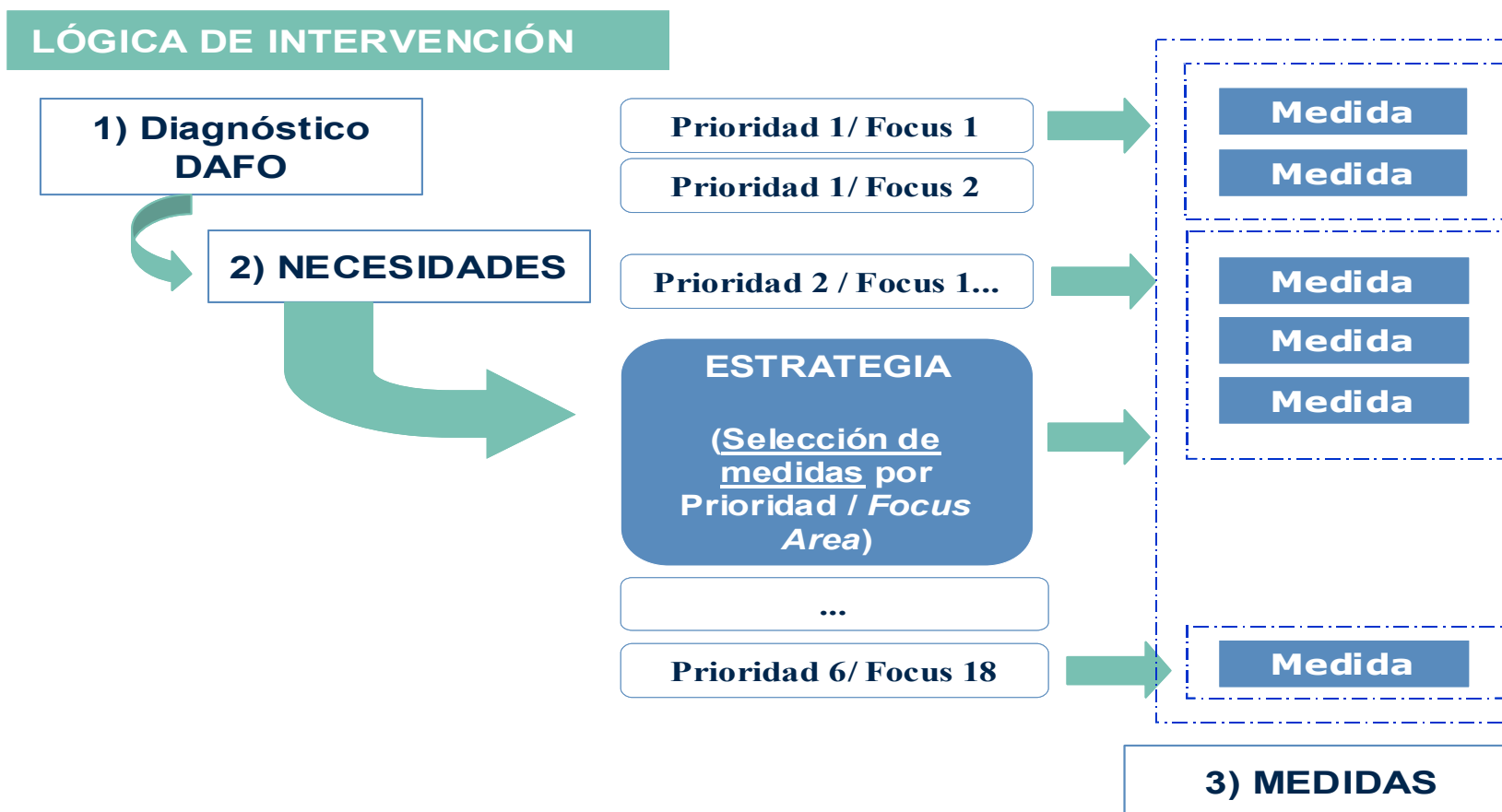

UNIÓN EUROPEA



JUNTA DE ANDALUCÍA

NECESIDADES que atiende el PDR de Andalucía relacionadas con la adaptación y mitigación del Cambio Climático

El PDR de Andalucía responde a **18 necesidades**, detectadas en la fase de diagnóstico, **priorizado**, entre ellas, las siguientes vinculadas con la **protección y mejora del medio ambiente y la adaptación y mitigación al cambio climático**:

1º N18. Fomento de estrategias que mejoren gestión y/o calidad del agua.

2º N11. Fomentar el desarrollo de prácticas agrícolas y ganaderas beneficiosas para el medio ambiente para la mitigación y/o adaptación al cambio climático y contribuir a la conservación y mantenimiento de la biodiversidad.

3º N13. Mejorar la gestión y conservación de suelos y de su cubierta vegetal.

4º N12. Fomentar el aprovechamiento sostenible del monte mediterráneo y el reconocimiento y puesta en valor de los servicios de los ecosistemas mediante una planificación y gestión integrada que contemple los parámetros de la certificación forestal sostenible.

5º N6. Mejorar la gestión de recursos y residuos, optimizando su uso y avanzando de este modo hacia unos sectores agroalimentario y forestal bajos en carbono, y más competitivos y sostenibles.



UNIÓN EUROPEA



JUNTA DE ANDALUCÍA

Presupuesto del PDR de Andalucía 2014 2020

2.450 M€ - GASTO PÚBLICO TOTAL



1.910 M€ - FEADER

Andalucía
se mueve con Europa
Europa *invierte en las zonas rurales*



378 M€



162 M€

CAPDER 1859 M€

CMAOT 539 M€

OTRAS 22 M€

CONTRIBUCIÓN DEL FEADER

**75% en regiones de Transición
que salen de Convergencia**

La contribución FEADER se eleva al 90% en los siguientes casos: Transferencia de conocimientos y actividades de información, incorporación de jóvenes agricultores, creación de agrupaciones de productores, cooperación y enfoque Leader

90 % en M1 – M6 – M9 – M16 – M19



UNIÓN EUROPEA



JUNTA DE ANDALUCÍA

Objetivos del Desarrollo Rural en el contexto general de la PAC Horizonte 2020

1. La **competitividad** de la agricultura

2. La **gestión sostenible** de los recursos naturales y la **acción por el clima**

3. El **desarrollo territorial** de las zonas rurales y el **empleo**

*Objetivos transversales:
Innovación, medio ambiente y cambio climático.*



UNIÓN EUROPEA



JUNTA DE ANDALUCÍA

Condiciones de la UE para la Financiación de los PDR

- Destinar al menos el **30%** de los fondos FEADER a medidas a favor del **Medio Ambiente y el Clima**
- Destinar al menos el **20%** de los fondos FEADER a medidas de **Lucha ante el Cambio Climático**.
- Destinar al menos el **5%** de los fondos FEADER al enfoque **LEADER**



UNIÓN EUROPEA



JUNTA DE ANDALUCÍA

Objetivos del Desarrollo Rural UE

LOS OBJETIVOS SE ENMARCAN EN SEIS PRIORIDADES

1

Fomentar la transferencia de conocimientos y las innovaciones en el sector agrícola, en el sector silvícola y en las zonas rurales

2

Mejorar la competitividad de todos los tipos de agricultura y la viabilidad de las explotaciones y manejo forestal sostenible

3

Fomentar la organización de la cadena de distribución de alimentos incluyendo la transformación y comercialización de productos y la gestión de riesgos en el sector agrícola

4

Restaurar, preservar y mejorar los ecosistemas dependientes de la agricultura y la silvicultura

5

Promover la eficiencia de los recursos y alentar el paso a una economía hipocarbónica y capaz de adaptarse a los cambios climáticos en el sector agrícola, el de los alimentos y el silvícola

6

Fomentar la inclusión social, la reducción de la pobreza y el desarrollo económico en las zonas rurales

← OBJETIVO 1 →

← OBJETIVO 2 →

← OBJETIVO 3 →



UNIÓN EUROPEA



JUNTA DE ANDALUCÍA

Presupuesto del PDR de Andalucía por PRIORIDADES

258 M€ para desarrollo local LEADER

103 M€ para mejora de regadíos

219 M€ para mejorar la resiliencia y el valor ambiental de los bosques

328 M€ de ayudas agroambientales .

166 M€ de Desarrollo Forestal y prevenir riesgos de incendios

229 M€ de para la Agricultura Ecológica

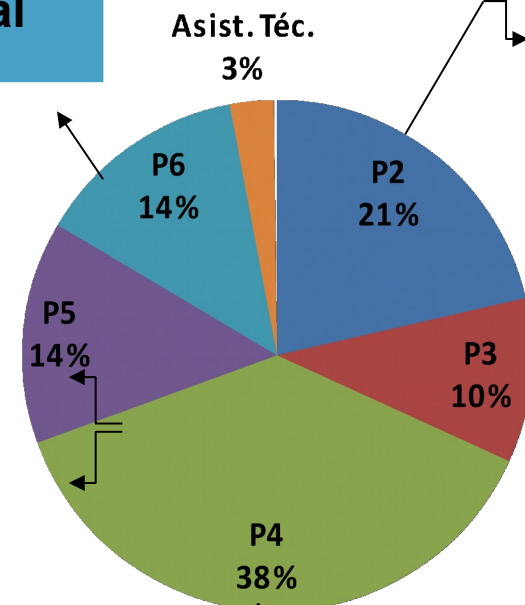

130 M€ para que se instalen jóvenes agricultores

182 M€ para modernizar explotaciones y 101 M€ para caminos rurales

203 M€ para modernizar industrias agroalimentarias

20 M€ para participen en regímenes de calidad

Con carácter transversal. 145 M€ para transferencia de conocimiento e innovación. Casi 250 Grupos Operativos de Innovación y 63.000 plazas en cursos de formación y 38.000 agricultores asesorados entre otros. – para la Prioridad 1

A destacar de la Estrategia adoptada en Andalucía

1. **“Estrategia para la Competitividad de Andalucía”** y con el **objetivo de creación de empleo.**
2. **Subprograma Temático para el Olivar** dotado con **304 Millones de €**,
3. Necesidades detectadas en el ámbito de la **dehesa y de la agricultura ecológica**, que se identifican en su **Plan Director de la Dehesa y el III Plan Andaluz de Agricultura Ecológica**, respectivamente.
4. Contribuye con **69 Millones de €** a la **Inversión Territorial Integrada de la provincia de Cádiz (ITI Cádiz)**



UNIÓN EUROPEA



JUNTA DE ANDALUCÍA

Prioridad a las inversiones y a la sostenibilidad

CONTRIBUCIÓN DE
LA CAPDER 1859 M€

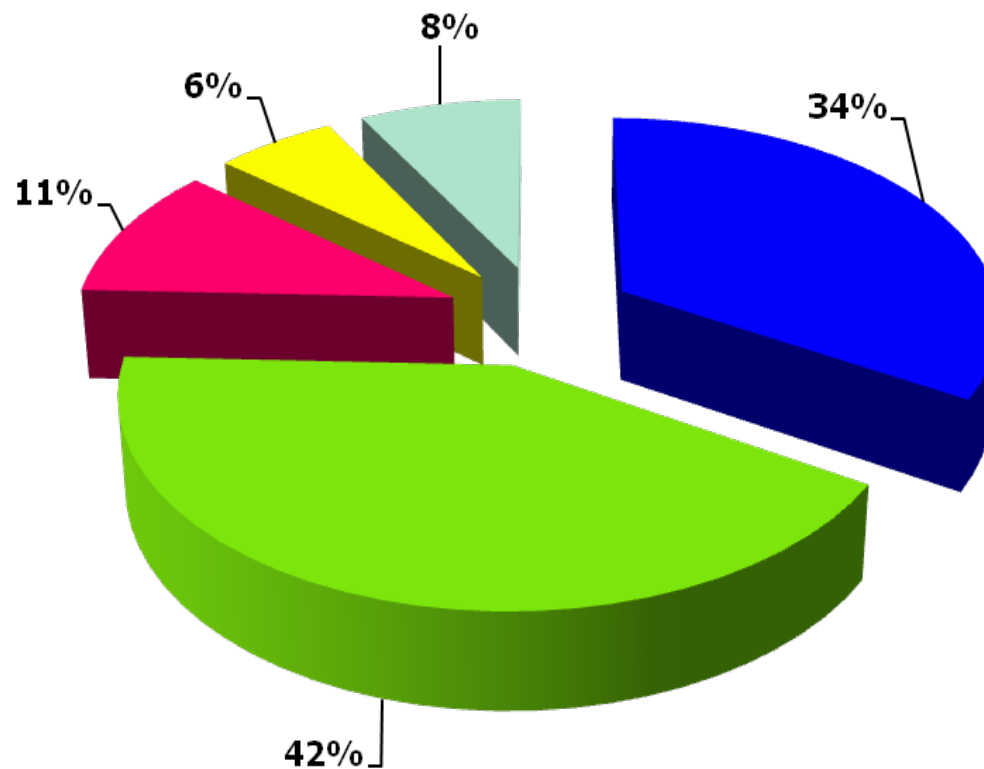

■ Inversiones

■ Sostenibilidad Ambiental

■ Desarrollo Local Leader

■ Formación/Información/Ase soramiento/Innovación

■ Otras



UNIÓN EUROPEA



JUNTA DE ANDALUCÍA

Contenido del Programa de Desarrollo Rural de Andalucía: 17 medidas más de 70 operaciones

M03. Regímenes de calidad de productos agrícolas y alimenticios

M04. Inversiones en activos físicos

M06. Incorporación Jóvenes Agricultores

M09. Creación de agrupaciones y organizaciones de productores en el sector agrícola

Competitividad

M08. Desarrollo de zonas forestales y mejora de la viabilidad de los bosques

M10. Agroambiente y clima

M11. Agricultura ecológica

M13. Zonas con Limitaciones

M14. Bienestar Animal

M15. Servicios silvoambientales y climáticos y conservación de los bosques

Sostenibilidad ambiental

M19. Ayuda para el desarrollo local en el marco de LEADER (DLP)

Desarrollo Territorial de las Zonas Rurales y empleo

M01. Transferencia de conocimientos y actividades de información

M02. Servicios de asesoramiento, gestión y sustitución destinados a explotaciones agrícolas

M16. Cooperación

Horizontales



Lucha contra el Cambio Climático - Objetivo Transversal- 20% PDR

REGLAMENTO DE EJECUCIÓN (UE) nº 215/2014 COMISIÓN

	Prioridad / Focus Área	% contribución lucha CC
FA 3B	Apoyar la prevención y la gestión de riesgos en las explotaciones.	40%
P4	Restaurar, preservar y mejorar los ecosistemas relacionados con la agricultura y la silvicultura.	100%
P5	Promover la eficiencia de los recursos y fomentar el paso a una economía baja en carbono y capaz de adaptarse al cambio climático en los sectores agrario, alimentario y forestal.	100%
FA 6B	Promover el desarrollo local en las zonas rurales	40%

En el PDR 2014-2020 de ANDALUCÍA:

Conclusiones de la Auditoría del TCE sobre la implementación de los objetivos sobre el Cambio Climático en el PDR de Andalucía 2014-2020 (febrero 2016):

“EL PORCENTAJE DE GASTO PRO-CLIMA QUE FIGURA EN EL PDR ANDALUZ ES SUPERIOR A LA MEDIA NACIONAL (55% FRENTE AL 52%)”



Contribución del PDR 2014-2020 de ANDALUCÍA a la lucha contra el Cambio Climático a través de la priorización operaciones

Criterios de selección en relación con el cambio climático

→ La priorización de las actuaciones de muchas de las medidas **incluyen zonas** que son **especialmente sensibles**

- zonas vulnerables a la contaminación por nitratos
- Espacios Naturales Protegidos
- Zonas Natura 2000
- zonas con riesgo de desertificación.
- zonas de alto valor natural
- Humedales Ramsar

→ Se tienen en cuenta **condicionantes de tipo ambiental** relacionados con las **necesidades de actuaciones de prevención** (orografía del terreno, **tipología de cultivos**, etc.), con **repercusión en la mitigación y adaptación al cambio climático**. (ej: **pendiente medida superior al 20%**.)

→ Se incluyen criterios relacionados con el **ahorro y uso eficiente del agua**

→ Se incluyen criterios relacionados con el **ahorro y uso eficiente de la energía**

→ Se incluye criterios relacionados con la **ruralidad** de la zona (**zonas con limitaciones naturales**). Esto **resulta de interés para la adaptación y mitigación del cambio climático** pues **se evita el posible abandono de la actividad agrícola**, con lo que de un lado el agricultor seguirá cumpliendo su labor de conservador del medio natural como sumidero de carbono.

Medidas en el PDR 2014-2020 de ANDALUCÍA diseñadas con las Prioridades 4 o 5 o Focus área 3B o 6B :

Prioridades o Focus Área PRINCIPAL en

- SM 4.3 Regadíos
- SM 4.4 Inversiones no productivas
- M 5 Reconstitución Potencial Productivo y Prevención Desastres Naturales
- M 8 Medidas forestales y medioambientales.
- M 10 Ayudas agroambientales.
- M 11 Agricultura ecológica.
- M 13 Ayuda ZLN
- M 15 Bosques
- M 19 Desarrollo Local Leader

Contribución directa a la Lucha contra el Cambio Climático

Prioridades / Focus Área Secundario en:

- SM 4.1 Modernización de Explotaciones
- SM 4.2 Agroindustria.
- M1. Formación e Información
- M2. Asesoramiento
- M 6 Jóvenes Agricultores
- M16 Cooperación



UNIÓN EUROPEA



JUNTA DE ANDALUCÍA

CONTRIBUCIÓN DE LA SUBMEDIDA 4.3. **Inversiones en Infraestructuras** A LA LUCHA CONTRA EL CAMBIO CLIMÁTICO

O. 4.3.1 MODERNIZACIÓN DE REGADÍOS, INSTALACIONES Y EQUIPAMIENTOS ASOCIADOS Y ACTUACIONES DECLARADAS DE INTERÉS GENERAL Y ACORDES A LOS OBJETIVOS DE LA AGENDA ANDALUZA DEL REGADÍO H-2015

69 M€ - CONVOCADOS



- AYUDAS FOMENTAR EL AHORRO Y EFICIENCIA EN EL USO DEL AGUA
- AYUDAS FOMENTAR EL AHORRO Y USO EFICIENTE DE LA ENERGIA.

43 M€ - PREVISTOS

- AYUDAS PARA COMUNIDADES DE REGANTES PARA LA CONEXIÓN A ESTACIONES DE TRATAMIENTO DE **AGUAS REGENERADAS**, AYUDAS A ENTIDADES LOCALES PARA LA REGENERACIÓN DE AGUA Y AGUADAS A CCRR PARANUEVOS ABASTECIMIENTO CON AGUAS REGENERADAS.

PRINCIPALES ASPECTOS DE VALOR AÑADIDO EN LA LUCHA CONTRA EL CAMBIO CLIMÁTICO DE LA OPERACIÓN 4.3.1 DE REGADÍOS

- Los destinatarios de estas ayudas son las **Comunidades de Regantes**
- Se exige que la **mejora posibilite un ahorro potencial de agua mínimo del 5 %** del consumo de la infraestructura antes de la inversión **y se incrementa la cuantía de la ayuda cuanto mayor sea el % de ahorro de agua por encima del 5%.**
- Se exige un **ahorro efectivo real del agua del 50% del ahorro potencial** posibilitado por la inversión, **si la inversión afecta a masas de agua** subterránea o superficial cuyo **estado** se haya calificado como **inferior a bueno** en el correspondiente Plan Hidrológico de Demarcación.
- Se exige la **instalación de un sistema adecuado de medición del agua (contadores)**
- Se exige **coherencia con el Plan Hidrológico y cumplimiento normativas Medio Ambiente.**
- Entre los **criterios de selección** de operaciones **se prioriza el ahorro de agua y energía y la ubicación en zonas sensibles** (vulnerables a la contaminación por nitratos,



UNIÓN EUROPEA



JUNTA DE ANDALUCÍA

CONTRIBUCIÓN DE LA SUBMEDIDA 4.4. **Inversiones No Productivas** A LA LUCHA CONTRA EL CAMBIO CLIMÁTICO



Abordar problemas de erosión de suelos agrícolas

83 M€ - GASTO PÚBLICO TOTAL SM 4.4



Fomento de la biodiversidad



UNIÓN EUROPEA



JUNTA DE ANDALUCÍA

CONTRIBUCIÓN MEDIDA 5. Reconstitución y Prevención daños por desastres naturales A LA LUCHA CONTRA EL CAMBIO CLIMÁTICO

Inversiones en explotaciones agrarias e infraestructuras

Prevención

3 M€ - GASTO PÚBLICO TOTAL SM 5.1

→ ACTUACIONES ACORDES A UN PLAN DE RIESGOS EN EL SECTOR AGRARIO ANDALUZ. (Aprobación inminente)



Reconstitución

5 M€ - GASTO PÚBLICO TOTAL SM 5.2



UNIÓN EUROPEA



JUNTA DE ANDALUCÍA

PLAN DE RIESGOS EN EL SECTOR AGRARIO ANDALUZ

Riesgo climático / meteorológico	Zonas de atención preferente	Sectores prioritarios	Tipos de inversiones contempladas	Planificación de referencia	Incidencia del Cambio Climático
Sequía	Mapa 9 Comarcas a lo largo del Guadalquivir; Norte de Córdoba y Huelva	- Ganadería extensiva - Cultivos permanentes, ganadería intensiva, cultivos protegidos	- Bebederos, charcas artificiales, u otros tipo de instalaciones para abreviar el ganado - Inversiones relacionadas con el agua (depósitos, conducciones)	Planes Especiales de Sequía (por cuenca hidrográfica)	Mayor déficit hídrico: mayor demanda de agua por aumento de la evapotranspiración por altas temperaturas y menor disponibilidad del recurso por reducción de precipitaciones → Sequías pluviométricas e hidrológicas como nueva "normal" y aumento de la aridez del territorio andaluz

Riesgo climático / meteorológico	Zonas de atención preferente	Sectores prioritarios	Tipos de inversiones contempladas	Planificación de referencia	Incidencia del Cambio Climático
Lluvias / Inundaciones	Mapa 12 Comarcas del curso medio del Guadalquivir, desembocadura de las cuencas atlánticas y mediterráneas andaluzas, Sierra Morena, Sistemas Béticos, sureste almeriense Mapa 13 por el riesgo erosivo: comarcas olivareras de Jaén y sur de Córdoba, sistemas montañosos del sur	- Cultivos permanentes, ganadería intensiva, cultivos protegidos	Inundaciones (preferentemente a nivel de infraestructuras comunes): - Muros o diques - Sistemas de desagüe y de evacuación de aguas de lluvia - Fajas de vegetación (setos, arbustos, arbolado). Erosión: - Muros de contención - Terrazas - Fajas de vegetación (setos, arbustos, arbolado). - Maquinaria adaptada (para desarrollar técnicas o sistemas de manejo más sostenibles)	Planes de Gestión del Riesgo de Inundación (por cuenca hidrográfica) Mapas de peligrosidad, mapas de riesgo	Mayores problemas erosivos por aumento de la torrencialidad de las lluvias, especialmente intenso en zonas de montaña como Sierra Nevada, Sierras de Cazorla y Segura, y área oriental de Sierra Morena

Incidencia del Cambio Climáticos en los Riesgos de adversidades climáticas identificadas en el Plan



UNIÓN EUROPEA



JUNTA DE ANDALUCÍA

CONTRIBUCIÓN DE LA MEDIDA 8. **Medidas forestales y medioambientales** a LA ADAPTACIÓN AL CAMBIO CLIMÁTICO

395 M€ - GASTO PÚBLICO TOTAL



**Ayuda para la prevención de incendios
Ayudas agroforestales a la dehesa
Ayudas para la mejora del medio natural**

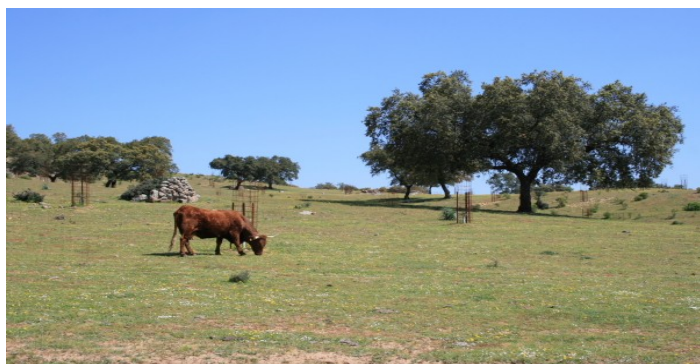

CONTRIBUCIÓN DE LA MEDIDA 10. **Agroambiente y Clima** A LA ADAPTACIÓN AL CAMBIO CLIMÁTICO

320 M€ - GASTO PÚBLICO TOTAL



UNIÓN EUROPEA



JUNTA DE ANDALUCÍA

SM 10.1. Pago para compromisos ambientales y climáticos

10.1.1. APICULTURA PARA LA CONSERVACIÓN DE LA BIODIVERSIDAD

10.1.2. MANTENIMIENTO DE RAZAS AUTÓCTONAS PURAS EN PELIGRO DE EXTINCIÓN

10.1.3. CONSERVACIÓN Y MEJORA DE PASTOS EN SISTEMAS DE DEHESAS

10.1.4. SISTEMAS SOSTENIBLES DE CULTIVOS HERBÁCEOS DE SECANO (BASES)

10.1.5. SISTEMAS SOSTENIBLES DE CULTIVOS AGROINDUSTRIALES

10.1.6. SISTEMAS SOSTENIBLES DE CULTIVOS LEÑOSOS (PERMANENTES)

10.1.7. SISTEMAS SOSTENIBLES DE OLIVAR

10.1.8. SISTEMAS AGRARIOS DE ESPECIAL INTERÉS POBLACIONES DE AVES ESTEPARIAS Y AVES DE LOS ARROZALES ANDALUCES

10.1.9. SISTEMAS SOSTENIBLES DE CULTIVOS HORTÍCOLAS Y FLOR CORTADA EN INVERNADERO

10.1.10. MANTENIMIENTO DE SISTEMAS SINGULARES: CASTAÑO Y UVA PASA

10.1.11. AGRICULTURA DE MONTAÑA CON ORIENTACIÓN ECOLÓGICA EN CULTIVOS LEÑOSOS (PERMANENTES)

10.1.12. AGRICULTURA DE MONTAÑA CON ORIENTACIÓN ECOLÓGICA EN OLIVAR

SM 10.2. Apoyo a la conservación, uso y desarrollo sostenibles de los recursos genéticos en agricultura

10.2.1. CONSERVACIÓN DE RECURSOS GENÉTICOS EN LA AGRICULTURA



UNIÓN EUROPEA



JUNTA DE ANDALUCÍA

PRINCIPALES ASPECTOS DE VALOR AÑADIDO EN LA LUCHA CONTRA EL CAMBIO CLIMÁTICO DE LA S.M 10.1 “Pagos por compromisos agrarios y ambientales”

1. Las operaciones **van más allá** del escalón básico de la **CONDICIONALIDAD** y del **GREENING**, siendo más ambicioso ambientalmente y profundizando en la lucha contra el CC.

2. Gran parte de las prácticas diseñadas contribuyen a aumentar el la **conservación del suelo y el efecto de sumidero del mismo**, evitando su erosión y la pérdida de suelos fértiles:

- Implantación y mantenimiento de cubiertas vegetales.
- Cultivo de leguminosas, Incorporación de restos de cosechas al suelo, de restos de poda y de enmiendas.
- Rotación de cultivos, Mantenimiento de barbechos, Laboreo mínimo, otras...

3. Otras contribuyen al fomento de la **biodiversidad y lucha contra la pérdida de erosión genética**. Ej: apicultura, de conservación de recursos genéticos de ganadería

4. También contribuyen al fomento de la **bioeconomía** impulsando la utilización de los restos vegetales y de poda, el compostaje, el abonado en verde, y con ello disminuyendo la necesidad de insumos.

5. Incluyen el **compromiso de asistir a jornadas formativas por parte de los beneficiarios**. Con ello, se aborda/ conciencia sobre el reto de la adaptación y mitigación al CC, así como la difusión de buenas prácticas.



Ejemplo
Cubiertas
vegetales en
el olivar



• **EROSIÓN Y PÉRDIDA DE HORIZONTES FÉRTILES.**



UNIÓN EUROPEA



JUNTA DE ANDALUCÍA

FORMACIÓN en la MEDIDA “AGROAMBIENTE Y CLIMA”

- Los beneficiarios de esta medida requieren un **determinado nivel de conocimiento**
- La Administración está obligada a **proporcionar el conocimiento / información requerido** para llevar a cabo los compromisos.
- **Ayuda condicionada a la formación**

Logo: Instituto de Investigación y Formación Agraria y Pesquera, CONSEJERÍA DE AGRICULTURA, PESCA Y DESARROLLO RURAL. Unión Europea, Fondo Europeo de Desarrollo Regional.

Menú: Inicio, Acuicultura, Agricultura y Medio Ambiente, Agroindustria, Dehesa, Frutales, Ganadería, Herbáceos, Horticultura, Jardinería.

Está usted en: SERVIFAPA / Doc. Científicos / Ficha detalle

Preferencias de los Olivareros respecto de los Programas Agroambientales.

- **Tipo de Publicación:** Documento o Informe científico-técnico
- **Autores:** Anastasio Villanueva Rodríguez y otros
- **Fecha de Publicación:** 22/06/2015
- **Resumen:**

Existe una necesidad de análisis para el apoyo en la toma de decisiones relativas a la política agroambiental. En este estudio se analizan las preferencias de los olivicultores andaluces respecto de dicha política, especialmente en relación a la adopción de superficie de interés ecológico (SIE) y de prácticas agroambientales. Los resultados muestran que estas preferencias varían según el sistema de olivar. Así, los agricultores con olivares de secano de campiña prefieren no participar en programas que incluyan cubiertas vegetales para cuyo manejo no esté permitido el laboreo. Los de regadío de campiña están más dispuestos a participar aunque prefieren la opción donde se exija una extensión de la cubierta vegetal moderada y donde no se exija cumplir con el requisito de un mínimo de superficie de interés ecológico. Por su parte, los de sierra prefieren participar en el programa agroambiental más exigente seguramente porque están en mejor disposición de cumplir sus requisitos y porque les compensa el mayor pago.

Descarga (pdf, 0,64 MB)
Condiciones de uso

Logo: Europa, Invierte en las zonas rurales. IFAPA.

Jornadas Formativas AGROAMBIENTE Y CLIMA Medida 10 del PDR 2014-2020

Jueves, 29 de Septiembre de 2016
17:00 h
Almazaras de la Subbética
c/ Cuesta Centella, 2
CARCABUEY (CÓRDOBA)

ORGANIZA: IFAPA Centro Alameda del Obispo, Avenida Menéndez Pidal, s/n, 14004 Córdoba, Telf.: 957 01 60 00

COLABORAN: Todas las APIs de la Comarca Subbética

Instituto de Investigación y Formación Agraria y Pesquera, CONSEJERÍA DE AGRICULTURA, PESCA Y DESARROLLO RURAL.

Logo: Europa, Invierte en las zonas rurales. IFAPA.

Jornadas Formativas AGROAMBIENTE Y CLIMA Medida 10 del PDR 2014-2020

Viernes, 16 de Octubre de 2016
10:00 h
Pabellón de las Artes
Recinto Ferial
PRIEGO (CÓRDOBA)

ORGANIZA: IFAPA Centro Alameda del Obispo, Avenida Menéndez Pidal, s/n, 14004 Córdoba, Telf.: 957 01 60 00

COLABORAN: Denominación de Origen Priego de Córdoba, Todas las APIs de la Comarca Subbética

Instituto de Investigación y Formación Agraria y Pesquera, CONSEJERÍA DE AGRICULTURA, PESCA Y DESARROLLO RURAL.

CONTRIBUCIÓN DE LA MEDIDA 11. **Agricultura Ecológica** A LA ADAPTACIÓN AL CAMBIO CLIMÁTICO

229 M€ - GASTO PÚBLICO TOTAL



UNIÓN EUROPEA



JUNTA DE ANDALUCÍA

PRINCIPALES ASPECTOS DE VALOR AÑADIDO EN LA LUCHA CONTRA EL CAMBIO CLIMÁTICO DE LA MEDIDA “AGRICULTURA ECOLÓGICA”

La obligatoriedad de cumplir el Reglamento de **Agricultura Ecológica supone la contribución** del conjunto de operaciones de esta medida (conversión y mantenimiento) a la **lucha contra el cambio climático**

Persigue:

- Fomentar prácticas agrícolas y ganaderas para la **mitigación y/o adaptación al Cambio Climático y conservación de la biodiversidad.**
- **Mejorar la gestión y conservación de suelos** y de su cubierta vegetal.
- Fomento de estrategias que **mejoren la gestión y/o calidad del agua.**

La **PRODUCCIÓN ECOLÓGICA** optimiza el uso de los recursos, minimizando emisiones innecesarias y contribuyendo a mantener la calidad y cantidad de los mismos

También contribuye a aumentar el efecto de sumidero del suelo



UNIÓN EUROPEA



JUNTA DE ANDALUCÍA

CONTRIBUCIÓN DE LA MEDIDA 13. Ayuda a las Zonas con Limitaciones Naturales a LA ADAPTACIÓN AL CAMBIO CLIMÁTICO

72 M€ - GASTO PÚBLICO TOTAL

Delimitación ZLN de Andalucía a partir del 1 de enero de 2018

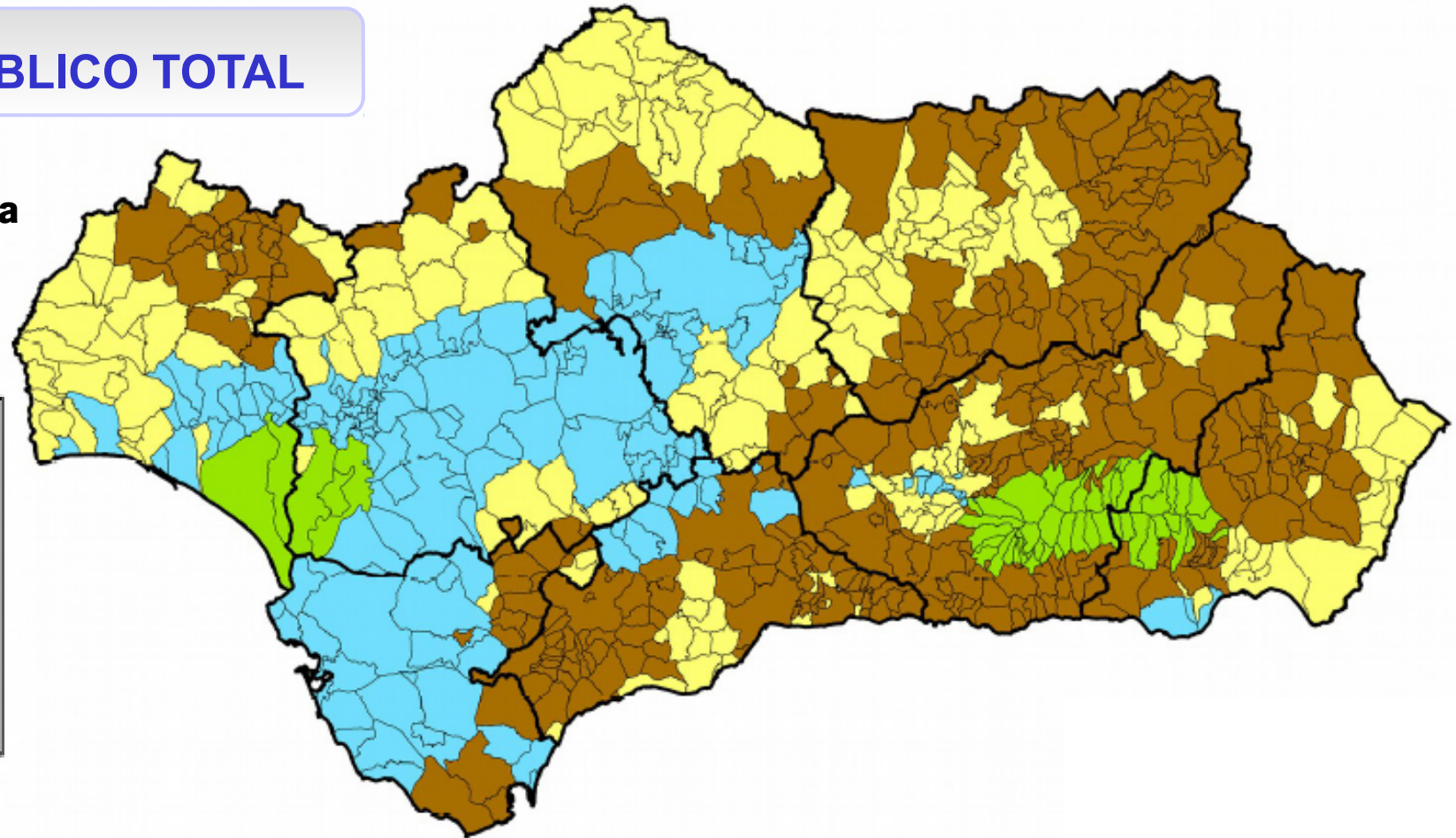
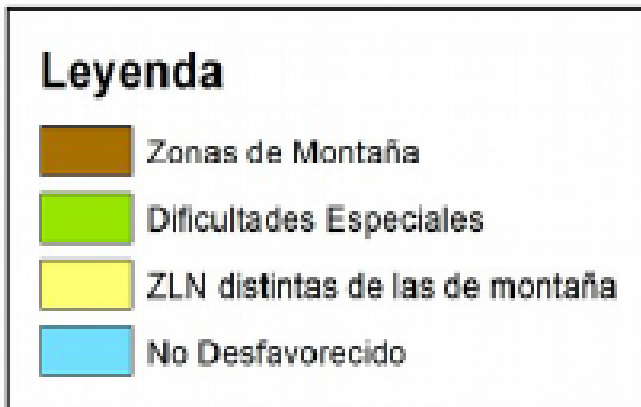

CONTRIBUYE A EVITAR EL DESPOBLAMIENTO DE ESTAS ZONAS Y AL MANTENIMIENTO DE LA ACTIVIDAD AGRARIA Y DE LOS SERVICIOS AGRO AMBIENTALES ASOCIADOS Y POR TANTO AL MANTENIMIENTO DEL BUEN ESTADO DE ESTAS ZONAS.

CONTRIBUCIÓN DE LA MEDIDA 15. **Bosques** a LA ADAPTACIÓN AL CAMBIO CLIMÁTICO

11 M€ - GASTO PÚBLICO TOTAL

Silvoambiental del alcornocal

Compromisos:

- Mantener y conservar una superficie cerrada para asegurar la regeneración del alcornocal.
- No llevar a cabo aprovechamiento cinegético ni ganadero en el cercado de exclusión durante el periodo de compromiso (7 años).
- Disponer de las medidas de prevención de incendios adecuadas contempladas en el plan de prevención de incendios.



CONTRIBUCIÓN DE LA MEDIDA 19. LEADER a LA ADAPTACIÓN AL CAMBIO CLIMÁTICO

258 M€ - GPT

52 Zonas Rurales Leader

49 Grupos de Desarrollo Rural

49 Estrategias de Desarrollo Local



REQUISITO OBLIGATORIO DE LAS ESTRATEGIAS DE DESARROLLO RURAL: El 40% del presupuesto debe contribuir a la lucha contra el cambio climático o a la mitigación de los efectos de éste.



UNIÓN EUROPEA



JUNTA DE ANDALUCÍA

¿QUÉ TIPOS DE PROYECTOS EN LEADER, CONDICIONES DE ELEGIBILIDAD, CRITERIOS DE SELECCIÓN O CARACTERÍSTICAS DE LOS PROYECTOS CONTRIBUYEN A LA LUCHA CONTRA EL CAMBIO CLIMÁTICO?

- a) Mejora de la eficiencia energética o reducción del consumo de energía;**
- b) Utilización, fomento o desarrollo de fuentes renovables de energía;**
- c) Reducción o depuración de emisiones de gases de efecto invernadero;**
- d) Reutilización, reciclado o reducción de residuos;**
- e) Protección, conservación o implantación de medidas que minimicen los riesgos sobre los recursos naturales que actúen como sumideros de carbono;**
- f) Implantación o apoyo al desarrollo de políticas y estrategias vinculadas a los aspectos anteriores;**
- g) Formación, difusión o sensibilización sobre los aspectos anteriores.**



UNIÓN EUROPEA



JUNTA DE ANDALUCÍA

OTROS PROYECTOS TRACTORES IMPULSADOS DESDE LA CONSEJERIA DE AGRICULTURA QUE CONTRIBUYEN A LA ADAPTACIÓN AL CAMBIO CLIMÁTICO

ANTEPROYECTO DE LEY DE AGRICULTURA DE ANDALUCÍA

ESTRATEGIA ANDALUZA DE BIOECONOMÍA

DIGITAL INNOVATION HUB - ANDALUCIA AGRIFOOD

PLAN DE LA AGROINDUSTRIA DE ANDALUCÍA

PLAN DE GANADERÍA EXTENSIVA DE ANDALUCIA



UNIÓN EUROPEA



JUNTA DE ANDALUCIA

Contribución de la financiación FEADER a la Adaptación al Cambio Climático

10 de abril de 2018

GRACIAS POR SU ATENCIÓN

JUDIT ANDA URGARTE

judit.anda@juntadeandalucia.es

Consejera Técnica de Viceconsejería

Consejería de Agricultura, Pesca y Desarrollo Rural

JUNTA DE ANDALUCÍA



UNIÓN EUROPEA

Fondo Europeo Agrícola de Desarrollo Rural

