

Proyecto LIFE+ *Comforest*



- 1.- *Que es el programa LIFE+*
- 2.- *Porqué surge LIFE+Comforest, Objetivos y Resultados esperados*
- 3.- *Organigrama y Equipo de trabajo*
- 4.- *La propiedad forestal colectiva*
- 5.- *Montes Comunales. Concepto, Efectos y Casuística*
- 6.- *Trabajos realizados y tareas pendientes*



GOBIERNO DE EXTREMADURA

Consejería de Agricultura,
Desarrollo Rural, Medio Ambiente y Energía



1.- Qué es el programa LIFE+



LIFE 2014-2020.- “El Programa de Medio Ambiente y Acción por el Clima”

Es un **Instrumento financiero** de la Unión Europea, creado para subvencionar medidas para la gestión **medioambiental y la conservación de la naturaleza**

Esta regulado por el **Reglamento (UE) N° 1293/2013 del Parlamento Europeo y del Consejo de 11 de diciembre de 2013** relativo al establecimiento de un Programa de Medio Ambiente y Acción por el Clima (LIFE) por el que se deroga el Reglamento (CE) n° 614/2007. **La autoridad nacional es el MAGRAMA**

Tres componentes temáticos:

LIFE+ Naturaleza y Biodiversidad

LIFE+ Política y Gobernanza Medioambiental

LIFE+ Información y Comunicación → **Comunicación y sensibilización**



GOBIERNO DE EXTREMADURA

Consejería de Agricultura,
Desarrollo Rural, Medio Ambiente y Energía



2.- ¿Por Qué el LIFE+Comforest?

- Desconocimiento:

- ¿Qué son y cuantos son los Montes comunales en Extremadura? → **Identificación / Origen histórico**
- ¿cuál es su estado de conservación? → **Caracterización (Inventario)**

- ¿Qué sabemos?:

Amplia casuística (en titularidad y régimen de usos) → **Estado Legal y usos tradicionales.**

Dificultad en la gestión → Sobreexplotación o abandono que **Compromete su persistencia, ¡Lo que es de muchos no es de nadie!**

- Principales Objetivos:

Alcanzar su Gestión Sostenible con recomendaciones de conservación-aprovechamiento

Divulgación de Resultados y **Asesoramiento** a gestores y usuarios.

Reconocimiento como sistema de gestión local y **puesta en valor** de patrimonio económico, social y ambiental.



2.- ¿Por Qué el LIFE+Comforest?



FICHA ADMINISTRATIVA:

LIFE Comforest-

Identification, monitoring and sustainable management of communal forests in Extremadura

Project reference	LIFE12 ENV/ES/000148
Duration	01-JAN-2014 to 31-DEC -2017
Total budget	1,072,918.00 €
EU contribution	532,394.00 €
Project location	Extremadura

life.comunal@gobex.es

http://extremambiente.gobex.es/index.php?option=com_content&view=article&id=3590&Itemid=278



GOBIERNO DE EXTREMADURA

Consejería de Agricultura,
Desarrollo Rural, Medio Ambiente y Energía



2.- Resultados esperados



- Conocimiento del **estado legal**, origen histórico y **régimen de usos**
- Documentación y **cartografía detalladas**, fiables y actualizadas
- Conocimiento del **Estado de Conservación** (en especial arbolado)
- Detección de necesidades de gestores y usuarios
- Puesta en valor de elementos de interés
- **Propuestas de mejora** a nivel de monte.
- Recomendaciones generales para mejora en gestión y rendimientos
- Relación o **Registro de montes comunales** (Ficha por monte).
- Proponer la recuperación del carácter comunal (alternativa gestión).



3.- Organigrama y Equipo de trabajo



Comité de Dirección:

- Jefe de Servicio.
- Director de Programas Forestales
- Coordinador del Proyecto (Joaquín Polanco)

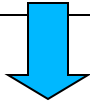

Equipo de trabajo:

- Cuatro Ingenieros Técnicos Forestales
- Una Licenciada en Derecho:
- Una Licenciada en Historia:



Coordinación y Seguimiento Tecmena, S.L.

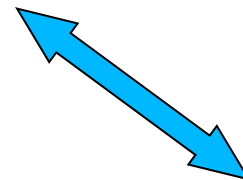

Colaboraciones

- (Acción E-3.- Puesta en Red)
- Asamblea Extremadura
 - Life+bioDehesa
 - Grupo Iniciativas comunales
 - (sigue abierto a nuevas colaboraciones)



4.- La propiedad forestal colectiva



- Propiedad forestal colectiva (si es Pública):
 - Montes comunales
- Propiedad forestal colectiva (si es Privada):
 - Montes Vecinales en Mano Común
 - Montes de Socios
 - Otros montes *proindiviso*
 - *Sociedades benéficas*

IMPORTANTE:

Comunales → **Titularidad Pública**

Vec. Mano Común, M. Socios y Otros → **Titularidad Privada**



GOBIERNO DE EXTREMADURA

Consejería de Agricultura,
Desarrollo Rural, Medio Ambiente y Energía



5.- Montes Comunales. Concepto y Efectos



Concepto

Montes pertenecientes a las Entidades Locales, donde todos o parte de sus aprovechamientos corresponden al común de los vecinos

- Titularidad pública → **Compartida**
- Propiedad → **Entidad Local**

(con obligación de gestionar, administrar y velar por su conservación)

- Derecho de uso y aprovechamiento → **Vecinos**

Efectos

- Son **Demaniales** → Inalienables, Imprescriptibles e Inembargables
- Forman parte del **Dominio Público Forestal**
- Pueden estar **Catalogados** de Utilidad Pública



5.- Montes Comunales. Casuística en Extremadura



- Montes comunales

- Con **todos** los aprovechamientos comunales
- Con **algunos** aprovechamientos comunales
- **Propiedad dividida**, suelo con aprovechamiento comunal y vuelo de particulares o viceversa

- Montes comunales en el pasado y actualmente **patrimoniales**

Pueden conservar **cierto aprovechamiento vecinal** (privilegios o prioridades en arrendamientos, aprovechamientos o usos del monte)

O han perdido todo carácter comunal

Denominaciones históricas:

- **Comunal**
- **Dehesa boyal**
- **Ejido**
- **Baldío**
- **Suertes**
- **Sobrantes**
- **Otros**



6.- Trabajos realizados y tareas pendientes

Pulse para añadir texto



6.- Trabajos realizados. Acciones del Proyecto



A. Acciones preparatorias

- Planificación técnica del proyecto

B. Acciones de ejecución

- Análisis estado legal, origen histórico y régimen de usos
- Análisis del estado forestal y medioambiental
- Directrices estratégicas de gestión forestal

C. Efectos de las acciones del proyecto

D. Acciones de comunicación y difusión

- Pagina Web
- Material divulgativo

Pulse para añadir
texto



A.- Planificación Técnica del Proyecto



- **Reuniones comarcales (9 en total).**
 - Ayuntamientos
 - Agentes del Medio Natural
 - Grupos de Acción Local
 - Vecinos y otros interesados
- **Reuniones provinciales**
 - Diputaciones Provinciales (CC y BA)
 - Gerencias Territoriales de Catastro (CC y BA)
 - Servicios Territoriales (D.G. Medio Ambiente).
- **Reunión con Ministerio** de Agricultura, Alimentación y Medio Ambiente (**pendiente**)



GOBIERNO DE EXTREMADURA

Consejería de Agricultura,
Desarrollo Rural, Medio Ambiente y Energía



B. Estado legal, Origen histórico y régimen de usos



Relación núm. 4 de las mandadas formar por la disposición 4.ª de la Real orden de 8 de Noviembre de 1877, comprensiva de los montes públicos que resulten declarados de aprovechamiento común exceptuados de la desamortización por el Ministerio de Hacienda.

NUMERO	TERMINO municipal.	Pertenece a:	NOMBRE de los montes.	LINDEROS.	CABIDA.			ESPECIE dominante en la parte monto público.	Valoración de dicha parte. — Pasetas.	OBSERVACIONES.
					Total comprendida dentro de los linderos generales. — Hectáreas.	Poseda por particulares. — Hectáreas.	Monte reconocido público. — Hectáreas.			
1	Barcarrota...	Al Municipio de Salvaleón.....	Contienda (La).....	N. Sierra de Santa María, de propiedad particular; S. monte Sierra Brava, de propiedad particular; O. término municipal de Salvaleón, ó sea monte Porrino; S. monte Sierra Brava, de propiedad particular; E. camino de Alcazarquivir, ó sea monte de Alcazarquivir.....	1.831	*	1.831	idem.....	Si el nombrado preso que en la localidad ha sido siempre considerado formando uno solo con el denominado Porrino número 2 de esta relación, como parte de éste debió considerarse comprendido en la sentencia que respecto á dicho Porrino se detalla en su lugar. Si en virtud de la Hacienda ha sido declarado que á los efectos de aprovechamiento de pasto y de las tareas el vecindario de Barcarrota, quien ha establecido una sentencia administrativa con tra dicha venta, que fue adjudicada á favor de D. Celedonio Vela.	
3	Salvaleón...	Al id. de este pueblo....	Porrino....	N. camino de Barcarrota á Salvaleón de los Barros que separa este monte de diversas propiedades particulares; E. cañada Real y monte denominado Caballeriza de San Blas, de propiedad particular; S. término municipal de Jerez de los Caballeros; O. término municipal de Barcarrota, ó sea monte Las Contiendas.....	1.831	*	1.831	idem.....	Por sentencia del Tribunal Supremo de Justicia de 7 de Ju-	

Fuentes documentales:

- Documentación de Carácter histórico
- Catálogos de montes (desde 1859 hasta 1896)
- Registro de dehesas
- Parajes de catastro y mapas forestales
- Otras fuentes oficiales y sistemáticas



B. Estado legal, origen histórico y régimen de usos



0507

Proyecto LIFE+ Comforest: Identificación, caracterización y gestión sostenible de los montes comunales en Extremadura



Proyecto LIFE+ Comforest: Identificación, caracterización y gestión sostenible de los montes comunales en Extremadura



Anexo

Municipio: VE DE LA SIERRA

Anexo

Municipio: HADRIGALEJO
UTV: 3

1. ¿Tiene su Municipio algún monte de su titularidad que actualmente tenga un aprovechamiento comunal por parte de los vecinos?

SI

Nombre del monte comunal: COMUNIDAD SIERRA NUESTRO PADRE

Superficie aproximada (has): _____

NO

2. ¿Tiene su Municipio algún monte de su titularidad denominado como "Dehesa Boyal" o "Baldío"?

SI

Nombre del monte: MONTE PUBLICO DEHESA CARANZACA

Superficie aproximada (has): 140 HAS

1. ¿Tiene el Municipio donde usted trabaja algún monte o montes públicos de titularidad municipal?

SI

Nombre del monte: QUEMA DEL MONTE Superficie aproximada (ha): 1200

Nombre del monte: _____ Superficie aproximada (ha): _____

Nombre del monte: _____ Superficie aproximada (ha): _____

NO

2. ¿Tiene el Municipio donde usted trabaja algún monte público de titularidad municipal que actualmente tiene o tuviera en el pasado un aprovechamiento comunal por parte de los vecinos? (montes generalmente denominados como dehesas boyales, baldíos... etc.)

NO

Encuestas a Corporaciones Locales y Agentes Medio Natural

3
t

SI

Nombre del monte: LOS DOS FINCAS

Superficie aproximada (has): _____



NO

Remitir dicho cuestionario por correo electrónico a la dirección life.comunal@gobex.es o por carta a la dirección postal

A/A Antonio Blanco
Servicio de Ordenación y Gestión Forestal
Dirección General de Medio Ambiente
Consejería de Agricultura, Desarrollo Rural, Medio Ambiente y Energía
Avenida Luis Ramallo s/n 06800
MÉRIDA

NO

Instrucciones para la cumplimentación:

1. No incluir aquellos montes que estén incluidos en el Catálogo de Montes de Utilidad Pública, los cuales son gestionados por el Servicio de Ordenación y Gestión Forestal

2. Debe remitirse un solo cuestionario por Término Municipal, por lo que los Agentes ubicados en un mismo término municipal deberán ponerse de acuerdo para enviar un solo cuestionario por Término Municipal.

3. Una vez cumplimentada la ficha se enviará por correo electrónico a la dirección life.comunal@gobex.es o bien remitirla por carta a la siguiente dirección:

A/A Antonio Blanco Santos
Servicio de Ordenación y Gestión Forestal, Dirección Gen. Medio Ambiente,
Avda Luis Ramallo s/n
06800 Mérida (Badajoz).



GOBIERNO DE EXTREMADURA

Consejería de Agricultura,
Desarrollo Rural, Medio Ambiente y Energía



B. Estado legal, Origen histórico y régimen de usos

Proyecto LIFE+ Comforest: Identificación, caracterización y gestión sostenible de los montes comunales en Extremadura



Anexo

Doña MARGARITA PÉREZ ESEA, en representación del Ayuntamiento de JEREZ DE LOS CABALLEROS **AUTORIZO** a la Dirección General de Medio Ambiente de la Consejería de Agricultura, Desarrollo Rural, Medio Ambiente y Energía a **consultar de oficio de los datos catastrales rústicos** de los bienes municipales con el fin de establecer los límites exactos de los monte/s **Dehesa Boyal de Jerez de los Caballeros**, en el ámbito del Proyecto LIFE+ "**Comforest - Identificación, caracterización y gestión forestal sostenible de los montes comunales en Extremadura**".



LA ALCALDESA,
[Signature]
FDO. MARGARITA PÉREZ ESEA

Consultas a Catastro

Remitir dicha autorización por correo electrónico a la dirección life.comusel@tobex.es, o por carta a la dirección abajo indicada:

A/A Antonio Blanco
Servicio de Ordenación y Gestión Forestal
Dirección General de Medio Ambiente
Consejería de Agricultura, Desarrollo Rural, Medio Ambiente y Energía
Avenida Luis Ramallo s/n 06800
MÉRIDA



CERTIFICADO CATASTRAL TELEMÁTICO

Página 1

Datos del Certificado

Solicitante: CONSEJERÍA DE INDUSTRIA ENERGÍA Y MEDIO AMBIENTE EXTREMADURA

Finalidad: Comprobación de titularidad catastral de parcelas municipales Proyecto LIFE Comforest

Fecha de emisión: 1/7/2014

La veracidad del contenido de este certificado puede comprobarse en www.catastro.meh.es, de acuerdo con lo dispuesto en la Resolución de la Dirección General del Catastro de fecha 24 de Noviembre de 2008 (BOE 8 de Diciembre de 2008).

Código Seguro de Verificación: X1K6Q1XH5YVNCBBE (verificable en <https://www.sedecatastro.gob.es>)

Criterios de Búsqueda de la Información

Tipo: Certificado de bienes de un titular

Apellidos y nombre o razón social: AYUNTAMIENTO DE BODONAL DE LA SIERRA

NIF: P0602100J

Anagrama: AYUNBODS

Clases de inmuebles que contiene: Urbanos, Rústicos y Especiales

Ámbito territorial del certificado:
CA: EXTREMADURA

El presente documento certifica que en la Base de Datos Nacional del Catastro, que ha sido consultada utilizando los criterios señalados, figuran los datos catastrales que a continuación se relacionan:

INMUEBLES URBANOS

Referencia catastral: 06021A004002650000YI
Provincia: BADAJOZ
Municipio: BODONAL DE LA SIERRA
Situación: BODONAL DE LA SIERRA
Titular: AYUNTAMIENTO DE BODONAL DE LA SIERRA
NIF/CIF: P0602100J
Derecho: 100,00 % de Propiedad
Uso local principal: Suelo sin edif., obras urbaniz., jardinería, constr. ruinosas
Valor suelo: 1.124,13 €
Valor construcción: 0,00 €
Valor catastral: 1.124,13 €

Referencia catastral: 06021A015002340001UM
Provincia: BADAJOZ
Municipio: BODONAL DE LA SIERRA
Situación: BODONAL DE LA SIERRA
Titular: AYUNTAMIENTO DE BODONAL DE LA SIERRA
NIF/CIF: P0602100J
Derecho: 100,00 % de Propiedad
Uso local principal: Suelo sin edif., obras urbaniz., jardinería, constr. ruinosas
Valor suelo: 1.618,02 €
Valor construcción: 0,00 €
Valor catastral: 1.618,02 €



GOBIERNO DE EXTREMADURA

Consejería de Agricultura,
Desarrollo Rural, Medio Ambiente y Energía



Identificación. Datos provisionales

- **299 montes públicos** de propiedad municipal (origen comunal). Superficie de **381.512 Has.**
- **140 montes con uso comunal** en alguno de sus aprovechamientos.
- **47 montes con uso comunal pasado**, ahora inexistente.
- **83 montes sin información fiable**
- **29** No consta el uso comunal.

Atendiendo origen comunal:

- **124 dehesas boyales**, de las cuales 31 han perdido uso comunal.



B.- Estado legal, origen histórico y régimen de usos



QGIS 2.2.0-Valmiera - Proyecto

Proyecto Edición Ver Capa Configuración Complementos Vectorial Ráster Base de datos Procesado Ayuda



Identificación y Cartografía



Capas

- acebo catastro
- Términos Municipales
- Montes Comunales y Dehesas Boyales ...
- Montes comunales MUP Badajoz
- UTV_Zonas
- CATALOGO_90
- Montes comunales MUP Cáceres
- Mapa Forestal de España
- I05_Vias de Comunicacion
- Ejidos4
- Parcelas_15122013_PROVINCIA_10_...
- parajes_rusticos
- Municipios_Comarcas
- Mapas raster (IGN)
- Ortoimagen
- Vuelo Americano (1956-1957)
- grupo1

Capas Explorador

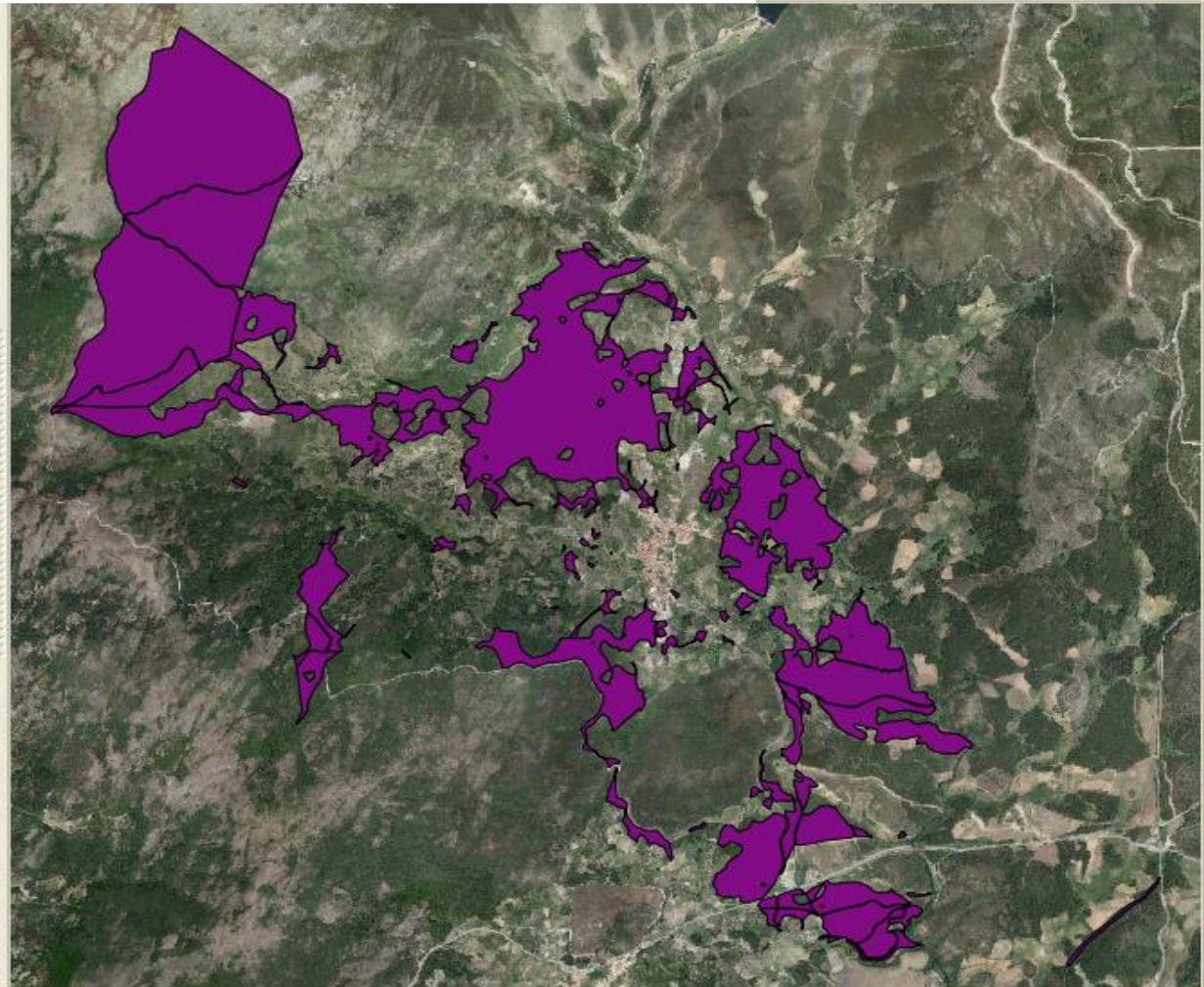

1454440 de 1454440 bytes de mapas descargados.

Coordenada: 179362,4456831 Escala: 1:47,044 Representar USER:100000

B.- Estado legal, origen histórico y régimen de usos

1.- Identificación y Régimen Jurídico
Régimen jurídico del monte
Régimen Legislativo local
Relaciones contractuales vigentes
2.- Organos de Representación
Representación vecinal
Representación sectorial
3.- Datos referidos al Suelo
Titularidad
Cargas sobre el suelo
Aprovechamientos
Usos
4.- Datos referidos al Vuelo
Titularidad
Cargas sobre el suelo
Aprovechamientos
5.- Construcciones e Infraestructuras
Actividad Ganadera
Infraestructura Viaria
Prevención y Extinción de Incendios
Caza
Apicultura
Otras Actividades
6.- Evaluación de Impacto Socioeconómico
Empleo directo
Producción estimada
Rentas directas
7.- Patrimonio Histórico y cultural
8.- Persona de contacto y Fuentes Documentales

**Recogida de información.
Municipios preseleccionados**

Estadillo

Base de datos

B.- Estado legal, origen histórico y régimen de usos



Recogida de información. Municipios preseleccionados

3.-Datos referidos al Suelo							
3.3.-Aprovechamientos							
a) Pasto ¹		Beneficiario		Destino	Forma	Sistema	
¿Existe aprovechamiento?		(1) <input type="checkbox"/> Común vecinos		<input type="checkbox"/> Forraje	<input type="checkbox"/> Vecinal	<input type="checkbox"/> Sin división	
<input type="checkbox"/> Si		(2) <input type="checkbox"/> Particular vecino		<input type="checkbox"/> Aprox. en pie	<input type="checkbox"/> Libre	<input type="checkbox"/> Por Hojas	
<input type="checkbox"/> No		(3) <input type="checkbox"/> Part. no vecino		<input type="checkbox"/> Bovino (Bv)	<input type="checkbox"/> c. derechos	<input type="checkbox"/> Por Lotes / suertes	
		(4) <input type="checkbox"/> Otro _____		<input type="checkbox"/> Ovino (Ov)	<input type="checkbox"/> pago tasas	<input type="checkbox"/> Otro _____	
*En el caso que se refiera a rastrojos tras cosecha se corresponde con el apartado f)				<input type="checkbox"/> Caprino (Cp)	<input type="checkbox"/> arrend. exclusivo	En apartado otras consideraciones indicar número y Sistema de Hojas/Lotes en que se divide el monte	
				<input type="checkbox"/> Porcino (Pc)	<input type="checkbox"/> arrend. prioritario		
				(1) <input type="checkbox"/> Si <input type="checkbox"/> No	<input type="checkbox"/> Equino (Eq)		<input type="checkbox"/> Libre por cualquiera
				(2) <input type="checkbox"/> Si <input type="checkbox"/> No	<input type="checkbox"/> Biomasa		<input type="checkbox"/> Particular c. derechos
				(3) <input type="checkbox"/> Si <input type="checkbox"/> No	<input type="checkbox"/> Otro _____		<input type="checkbox"/> Contratación pública
		(4) <input type="checkbox"/> Si <input type="checkbox"/> No		<input type="checkbox"/> Otro _____			
Código especie	Zona de pastoreo Permitida			Código especie	Zona de pastoreo Permitida		
	<input type="checkbox"/> Total del monte <input type="checkbox"/> Parte del monte Paraje / Hoja _____ Superficie anual: _____ Periodicidad rotación: _____ años			Estadillo	<input type="checkbox"/> Total del monte <input type="checkbox"/> Parte del monte Paraje / Hoja _____ Superficie anual: _____ ha Periodicidad rotación: _____ años		



B.- Caracterización

- **Estado Natural:** Situación geográfica; Fisiografía; Hidrografía; Clima; Suelo; Vegetación;

- Infraestructuras de Datos Espaciales
- Servidores cartográficos (WMS,...)
- Coberturas existentes para SIG (T^a, Pp,...)
- Cartografía (MTN50, MTN25, ...)

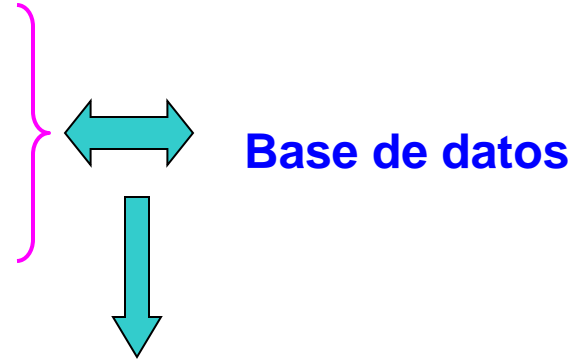

Memoria Técnica

B.- Caracterización

- Estado Forestal y de Conservación

- N/ha y FCC
- Estructura
- Especies
- Estado de Desarrollo
- Estado sanitario y vigor
- Estado regeneración

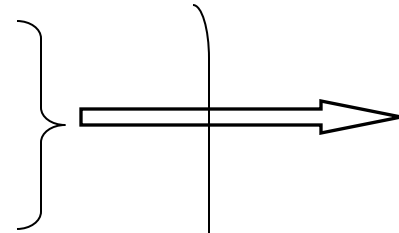

SIG + LIDAR

Muestreos a pie de campo



Informe selvícola
(a nivel monte)

B.- Caracterización

METODOLOGÍA

- **Tipificación y Estratificación.** Determinar formaciones forestales (MFE y Plan Forestal). **Regitalizar telas. Tipificar. Estratos homogéneos**



- Inventario **LIDAR**

-Sin parcelas contraste → estructura, FCC, N/ha.

-Con **parcelas contraste** → estructura, FCC, N/ha, especies, AB,...



- **Estudio de resultados LIDAR**

- **A nivel de formaciones forestales**

- **A nivel de monte**

-A nivel de **Rodales** o unidades de gestión.



- Adopción de criterios y procedimiento para Evaluación **a pie de campo:**

- A nivel de **formaciones y estructuras** de masa

- **Contrastar** información LIDAR

- Estudio de estado **sanitario, vigor y regenerado**



- **Informe selvícola** por monte



B.- Directrices estratégicas gestión

- **Compatibilidad usos y aprovechamientos - persistencia**
- **Recomendaciones destinadas a los gestores del monte**
- **Modelos o itinerarios selvícolas. Programa de actuaciones.**
- **Buenas prácticas selvícolas. Condiciones técnicas ejecución.**



D. Acciones de comunicación y difusión

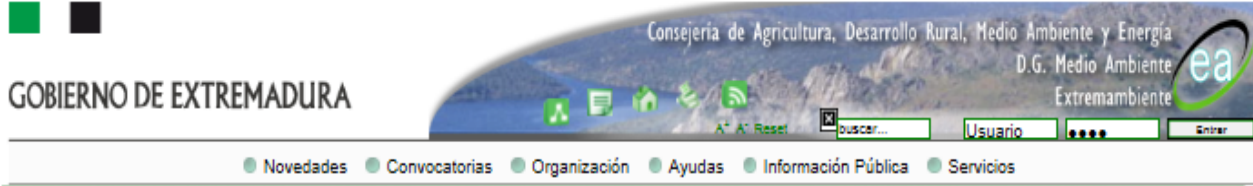

- NOVEDADES
- CONVOCATORIAS

Proyecto LIFE+ Comforest (LIFE12 ENV/ES/148): Identificación, caracterización y gestión sostenible de los montes comunales en Extremadura

Página web

Material Divulgativo

Life + Comforest
Identificación, caracterización y gestión sostenible de los montes comunales en Extremadura



- » Plan Forestal de Extremadura
- » PORF HURDES
- » Planificación y Ordenación Forestal
- » Ayudas y subvenciones forestales
- » Viveros Forestales
- » Junta de Extremadura
- » Programa Nacional de Uso Público
- CAZA Y FORTALECIMIENTO DE LA FAUNA SILVESTRE
- CONSERVACIÓN DEL PATRIMONIO NATURAL
- PROTECCIÓN DEL MEDIO AMBIENTE
- PREVENCIÓN DE INCENDIOS FORESTALES
- AGENTES BIOLÓGICOS
- INFORMACIÓN Y SERVICIOS AL USUARIO
- Intranet



LIFE+ in esperados in bajo

PANEL DEFINITIVO LIFE COMFOREST.jpg



Monte comunal Campos de Oliva (Oliva de la Frontera, Badajoz)



Dudas y preguntas



Mas información en:

- **email:** life.comunal@gobex.es
- **Teléfonos:** 924 930 460 - 924 930 073 - 924 930 075
- **WEB:** www.extremambiente.es



GRACIAS POR SU ATENCIÓN



GOBIERNO DE EXTREMADURA

Consejería de Agricultura,
Desarrollo Rural, Medio Ambiente y Energía

