

CENSO NIDOS LARUS AUDOUINII 2011

FECHA	2011 NUCLEO	obs	0H	1H	2H	3H	4H	5H	1P	2P	3P	4P	5P	1H1P	1H2P	2H1P	3H1P	3P1H	4P1H	total	%	Nidos predados	Nidos a		
																							levante	poniente	
23 de mayo	2.1		3	79	220	213	8	0								5	8				536	59,75		536	
23 de mayo	2.2		7	25	78	86	1	0						2	3	2					204	22,74			204
23 de mayo	2.3		1	8	10	2	0	0						1							22	2,453	3	22	
23 de mayo	2.4		0	0	0	0	0	0													0	0			0
23 de mayo	2.5		0	6	9	17	2	0													34	3,79		34	
23 de mayo	2.6		0	0	0	0	0	0													0	0			0
23 de mayo	2.7		1	8	21	14	2	0							2	2					50	5,574	11	50	
23 de mayo	2.8		0	0	0	0	0	0													0	0			0
23 de mayo	2.9		2	8	25	2	0	0													37	4,125	1	37	
23 de mayo	2.10		0	6	5	2	1	0													14	1,561		14	
23 de mayo	2.11		0	0	0	0	0	0													0	0		0	
NIDOS HUEVOS			14	140	368	336	14	0	0	0	0	0	0	3	10	12	0	0	0	897	Nidos		693	204	
POLLOS														3	10	12	0	0	0	35	Pollos	15			
														3	20	12	0	0	0	2027	H+P+Pr				

% nidos 1,56 15,61 41,03 37,46 1,56 0,00 0,00 0,00 0,00 0,00 0,00 0,00 0,33 1,11 1,34 0,00 0,00 0,00

Nidos solo con huevos	872	97
Nidos con pollos	25	2,8

Producción por pareja	2,26
-----------------------	------

Participantes en el censo Gonzalo Martínez Salcedo Juan de la Cruz Lorente Jara

Nota: Los nidos predados tienen la marca típica de gaviota patiamarilla. Posiblemente algún/os individuo/os concretos se han especializado en este recurso

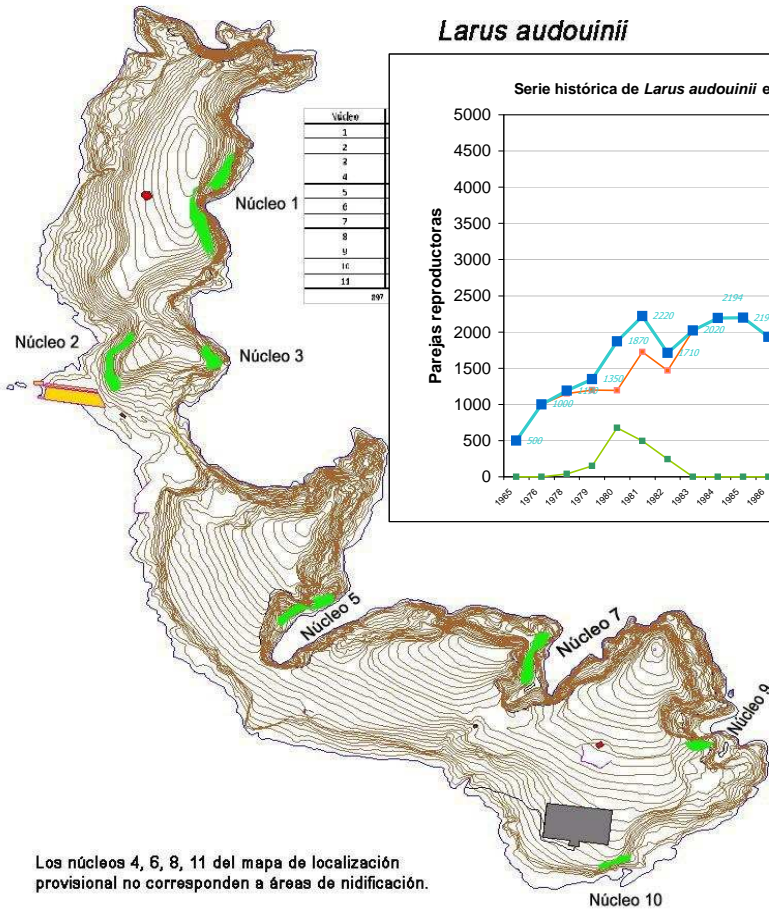

Larus audouinii

