

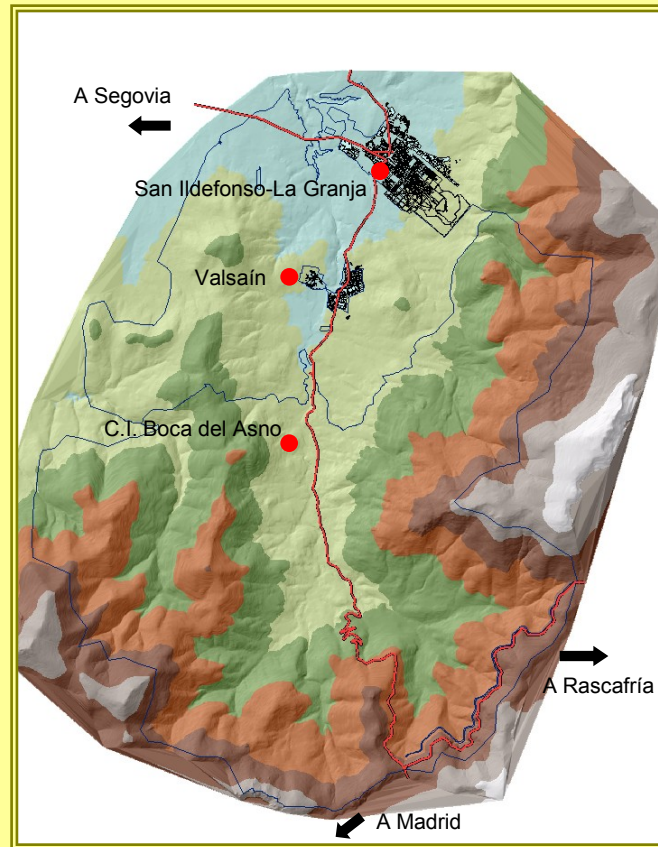

Montes Matas y Pinar de Valsaín



DIRECCIONES Y TELÉFONOS DE INTERÉS

Centro Montes de Valsaín y Cabeza de Hierro

921 470037/0181

C/Primera 11 Pradera de Navalhorno

40.109 San Ildefonso - La Granja (Segovia)

CMValsain@oapn.es

Centro de Interpretación Boca del Asno

921 120013

Ctra. CL 601 Km 14,3

bocadelasno@oapn.es

CENTRO MONTES Y ASERRADERO DE VALSAÍN



MINISTERIO
DE AGRICULTURA, ALIMENTACIÓN
Y MEDIO AMBIENTE

ORGANISMO
AUTÓNOMO
PARQUES
NACIONALES

SISTEMA DE GESTIÓN FORESTAL SOSTENIBLE



El logotipo FSC identifica bosques
que han sido certificados de
acuerdo con las reglas del Forest
Stewardship Council

El referente mundial para la
Gestión Forestal Responsable

SW-FM/COC-1441

"FSC Trademark © 1996 Forest Stewardship Council A.C."



"Promoviendo la gestión forestal sostenible -
Para más información: www.pefc.org"

VALSAÍN... UN EJEMPLO DE SOSTENIBILIDAD

Los Montes Matas y Pinar de Valsaín, propiedad del Organismo Autónomo Parques Nacionales (Ministerio de Medio Ambiente), forman un espacio natural situado en la vertiente Norte de la Sierra de Guadarrama. Durante siglos, estos montes han aportado pinos centenarios de excelente madera para la construcción, leñas de roble y encina que alimentaban carboneras y chimeneas, pastos con los que se sustentaba el ganado, abundante caza, agua para el regadío de praderías y huertas, así como paz, aire fresco, belleza, silencio...

Pero esta fuente de vida se puede agotar si no se toman unas precauciones. Se trata por ello de aprovechar los recursos de estos montes procurando perpetuar el bosque para que las generaciones futuras puedan seguir, no solo beneficiándose de él, sino también disfrutándolo. De esta forma, desde el Centro Montes y Aserradero de Valsaín se trabaja para llevar a cabo una adecuada gestión que garantice el futuro de estos bosques y su uso racional, haciendo compatible su aprovechamiento forestal, la conservación de especies y su hábitat, el desarrollo económico de la zona y el uso público.

El instrumento para gestionar nuestros bosques de forma **sostenible y responsable** es el sistema de *Gestión Forestal Sostenible*.

En España se han desarrollado dos sistemas de Certificación Forestal: el "Forest Stewardship Council" (FSC) y el "Programme for the Endorsement of Forest Certification schemes" (PEFC).

Y... ¿qué es esto de la *Gestión Forestal Sostenible*? Llevar a cabo una Gestión Forestal Sostenible significa aprovechar los recursos del bosque...



Manteniendo su Biodiversidad...



Su productividad y su capacidad de regeneración...



Y su potencial para cumplir funciones ecológicas, económicas y sociales... Ahora y en el futuro.



Y... ¿qué es la Certificación Forestal?

De forma voluntaria, cualquier Unidad de Gestión Forestal puede someterse al proceso de evaluación denominado certificación forestal. Mediante el mismo, una tercera parte independiente (la entidad certificadora) verificará si la gestión del bosque cumple con unos estándares.

En el año 2004, el sistema de Gestión Forestal Sostenible implantado en los Montes de Valsaín, fue sometido a diversas auditorías.

Por parte de AENOR se comprobó que esta gestión cumple con los criterios del sistema de certificación forestal PEFC. Este sistema exige el cumplimiento de unos criterios (6 desarrollados en múltiples indicadores y sus correspondientes registros) ambientales y sociales en el monte.

De esta forma, Los Montes de Valsaín obtuvieron la marca PEFC/ con el número de certificado 14-23-00008

Ese mismo año por parte de Smartwood se comprobó que esta gestión cumple con los criterios del sistema de certificación forestal FSC. Este sistema exige el cumplimiento de unos estándares (10 principios desarrollados en diferentes criterios e indicadores, así como sus correspondientes registros) ambientales y sociales en el monte. De esta forma, Los Montes de Valsaín obtuvieron la marca FSC con el número de certificado SW-FM/COC-1441.

Estas auditorías se repiten periódica-mente durante el periodo de validez de los respectivos certificados.