

Anexo II. Datos de Uso Público.

TOTAL DE VISITANTES EN EL CENTRO DE INTERPRETACIÓN BOCA DEL ASNO

Mes	Nº			Procedencia					Visitan el centro		
	Adultos	Niños	Total	Vs/LG	Sg	M	E	I	Sí	No	Parcial
Enero	256	85	341	6	56	258	13	8	176	129	36
Febrero	313	181	494	5	104	311	71	3	221	224	49
Marzo	725	584	1309	55	118	874	200	62	885	389	35
Abril	425	608	1033	46	126	419	374	68	659	279	95
Mayo	900	896	1796	9	43	882	755	107	1392	368	36
Junio	938	954	1892	2	32	1734	84	40	1450	406	36
Julio	1135	1030	2165	12	95	1795	234	29	1419	708	66
Agosto	1651	604	2255	27	182	1581	442	23	1346	805	104
Septiembre	639	217	856	9	112	589	132	14	552	282	22
Octubre	491	668	1159	6	49	766	324	14	764	312	83
Noviembre	591	724	1315	7	27	930	336	15	922	343	50
Diciembre	269	75	344	0	30	241	62	11	86	122	136
Total	8333	6626	14959	184	974	10380	3027	394	9872	4367	748

TOTAL DE VISITANTES DEL SECTOR “PÚBLICO GENERAL”.

Mes	Nº			Procedencia					Visitan el centro		
	Adultos	Niños	Total	Vs/LG	Sg	M	E	I	Sí	No	Parcial
Enero	256	85	341	6	56	258	13	8	176	129	36
Febrero	265	73	338	5	64	237	29	3	161	128	49
Marzo	528	248	776	20	81	563	103	9	475	266	35
Abril	241	66	307	4	15	248	25	15	92	183	32
Mayo	426	174	600	9	43	486	34	28	338	226	36
Junio	672	200	872	2	32	782	41	15	430	406	36
Julio	970	313	1283	12	71	1037	139	24	597	648	66
Agosto	1479	572	2051	27	182	1406	413	23	1142	805	104
Septiembre	584	217	801	9	57	589	132	14	497	282	22
Octubre	323	124	447	6	47	327	53	14	163	201	83
Noviembre	283	136	419	7	27	363	21	1	227	142	50
Diciembre	263	75	338	0	30	235	62	11	80	122	136
Total	6290	2283	8573	107	705	6531	1065	165	4378	3538	685

TOTAL DE VISITANTES DEL SECTOR “GRUPOS”.

Mes	Nº			Procedencia					Visitan el centro		
	Adultos	Niños	Total	Vs/LG	Sg	M	E	I	Sí	No	Parcial
Enero	0	0	0	0	0	0	0	0	0	0	0
Febrero	48	108	156	0	40	74	42	0	60	96	0
Marzo	197	336	533	35	37	311	97	53	410	123	0
Abril	184	542	726	42	111	171	349	53	567	96	63
Mayo	474	722	1196	0	0	396	721	79	1054	142	0
Junio	266	754	1020	0	0	952	43	25	1020	0	0
Julio	165	717	882	0	24	758	95	5	822	60	0
Agosto	172	32	204	0	0	175	29	0	204	0	0
Septiembre	55	0	55	0	55	0	0	0	55	0	0
Octubre	168	544	712	0	2	439	271	0	601	111	0
Noviembre	308	588	896	0	0	567	315	14	695	201	0
Diciembre	6	0	6	0	0	6	0	0	6	0	0
Total	2043	4343	6386	77	269	3849	1962	229	5494	829	63

DATOS SOBRE LOS VISITANTES DE LAS RUTAS GUIADAS

En total, la demanda de las rutas por parte del público en porcentaje ha sido:

RUTAS	Nº PERSONAS	%
Las Praderas	54	3.58
Siete Picos	117	7.76
Miradores	145	9.61
Alto del Telégrafo	66	4.38
Puente de Navalacarretera	341	22.61
Puente de los Vadillos	200	13.26
Puente de los Canales	150	9.95
La Pradera del Parque	236	15.65
El Puente del Anzolero	72	4.77
Rutas especiales	127	8.42
TOTAL	1508	100

Datos de visitantes totales por ruta y por día de la semana

➤ COGORROS

- **RUTA DE LAS PRADERAS:** Se ofertó sólo los domingos a las 10.00 horas y acudieron un total de 54 personas.
- **RUTA DE SIETE PICOS:** Se ofertó los miércoles y sábados a las 10.00 horas.

DÍA DE LA SEMANA	Nº PERSONAS	%
Miércoles	41	35.04
Sábado	76	64.96
TOTAL	117	100

- **RUTA DE LOS MIRADORES:** Se ofertó los lunes, martes, jueves y viernes a las 12.00 y a las 16.00 horas.

DÍA DE LA SEMANA	Nº PERSONAS	%
Lunes	24	16.55
Martes	33	22.76
Jueves	39	26.90
Viernes	49	33.79
TOTAL	145	100

- **RUTA DEL ALTO DEL TELÉGRAFO:** Se ofertó los lunes, martes, jueves y viernes a las 10.00 horas.

DÍA DE LA SEMANA	Nº PERSONAS	%
Lunes	11	16.67
Martes	12	18.18
Jueves	36	54.54
Viernes	7	10.60
TOTAL	66	100

➤ **BOCA DEL ASNO**

- **RUTA DE NAVALACARRETA:** Se ofertó todos los días de la semana a las 12.00.

DÍA DE LA SEMANA	Nº PERSONAS	%
Lunes	34	9.97
Martes	20	5.86
Miércoles	117	34.31
Jueves	41	12.02
Viernes	38	11.14
Sábado	61	17.89
Domingo	30	8.80
TOTAL	341	100

- **RUTA DEL PUENTE DE LOS VADILLOS:** Se ofertó todos los días de la semana a las 10.30 h.

DÍA DE LA SEMANA	Nº PERSONAS	%
Lunes	20	10.00
Martes	18	9.00
Miércoles	27	13.05
Jueves	30	15.00
Viernes	34	17.00
Sábado	54	27.00
Domingo	17	8.50
TOTAL	200	100

- **RUTA DEL PUENTE DE LOS CANALES:** Se ofertó los miércoles, sábados y domingos a las 10.30 h.

DÍA DE LA SEMANA	Nº PERSONAS	%
Miércoles	48	32.00
Sábado	65	43.33
Domingo	37	24.66
TOTAL	150	100

➤ **LOS ASIENTOS**

- RUTA LA PRADERA DEL PARQUE: **Se ofertó todos los días de la semana a las 10.30 horas y a las 16.30 horas.**

DÍA DE LA SEMANA	Nº PERSONAS	%
Lunes	28	11.86
Martes	10	4.24
Miércoles	33	13.98
Jueves	11	4.66
Viernes	49	20.76
Sábados	71	30.08
Domingo	34	14.41
TOTAL	236	100

➤ **EL ROBLEDO**

- RUTA DEL PUENTE DEL ANZOLERO: **Se ofertó todos los días de la semana a las 10.30 horas.**

DÍA DE LA SEMANA	Nº PERSONAS	%
Lunes	7	9.72
Martes	12	16.66
Miércoles	4	5.55
Jueves	7	9.72
Viernes	3	4.16
Sábado	29	40.27
Domingo	10	13.88
TOTAL	72	100

➤ **RUTAS ESPECIALES**

- RUTA DEL CERRO DEL PUERCO: **Se ofertó los viernes a las 10.00 horas y acudieron un total de 26 personas.**
- RUTA DE LA VEREDA DE LA CANALEJA: **se ofertó los sábados a las 10.00 horas y acudieron un total de 65 personas.**
- RUTA DEL COLLADO DE DOS HERMANAS: **se ofertó los domingos a las 10.00 horas y acudieron un total de 36 personas.**

Porcentaje de rutas realizadas frente a las ofertadas, año 2008

RUTAS	Nº RUTAS OFERTADAS	Nº RUTAS REALIZADAS	%
Puente de Navalacarreta	69	41	59.42
Puente de los Canales	30	22	73.33
Puente de los Vadillos	69	39	56.52
Miradores	78	32	41.02
Praderas	10	9	90
Siete Picos	20	16	80
Alto del Telégrafo	39	15	38.46
Pradera del Parque	138	41	29.71
El Puente del Anzoler	69	25	36.23
Vereda de La Canaleja	10	9	90
Cerro del Puerco	10	7	70
Collado de Dos Hermanas	10	6	60
TOTAL	552	262	

Nota aclaratoria

Durante todos los fines de semana de mayo y junio se ofrecieron también rutas guiadas gratuitas, lógicamente fuera de la campaña de verano. Los resultados de dichas rutas son los siguientes:

RUTAS	PERSONAS
Baños de Venus	4
Presa del Salto del Olvido	17
El Puente de Navalacarreta	17
Fuente del Ratón	1
El Puente de los Canales	0
Vereda de La Canaleja	1
Cerro del Puerco	7
Collado de Dos Hermanas	3
Alto del Telégrafo	2
Siete Picos	0
Convento de Casarás	16
Pedaleando por los Montes de Valsaín	0
TOTAL	68

Desde el 13 de septiembre y , hasta el 12 de octubre se ofrecieron rutas guiadas gratuitas de otoño durante los fines de semana. Los datos se reflejan a continuación:

RUTAS	PERSONAS
La Camorca	9
La Fuente de La Plata	0
Peñalara	9
La Pradera del Parque	4
TOTAL	22

Como estas rutas se han realizado fuera de la campaña de verano, en las conclusiones no están reflejados estos datos.

Número de rutas ofertadas, año 2008

<u>RUTAS</u>	<u>NÚMERO</u>	<u>%</u>
<u>Puente de Navalacarreta</u>	<u>69</u>	<u>13.5</u>
<u>Puente de los Canales</u>	<u>30</u>	<u>5.43</u>
<u>Puente de los Vadillos</u>	<u>69</u>	<u>13.5</u>
<u>Miradores</u>	<u>78</u>	<u>14.13</u>
<u>Praderas</u>	<u>10</u>	<u>1.81</u>
<u>Siete Picos</u>	<u>20</u>	<u>3.62</u>
<u>Alto del Telégrafo</u>	<u>39</u>	<u>7.06</u>
<u>Pradera del Parque</u>	<u>138</u>	<u>25</u>
<u>El Puente del Anzolero</u>	<u>69</u>	<u>13.5</u>
<u>La Vereda de La Canaleja</u>	<u>10</u>	<u>1.81</u>
<u>Cerro del Puerco</u>	<u>10</u>	<u>1.81</u>
<u>Collado de Dos Hermanas</u>	<u>10</u>	<u>1.81</u>
<u>TOTAL</u>	<u>552</u>	<u>100</u>

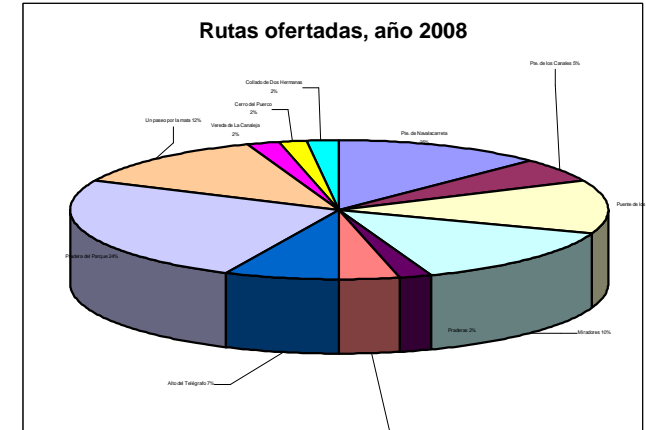

Número de rutas realizadas, año 2008

<u>RUTAS</u>	<u>NÚMERO</u>	<u>%</u>
<u>Puente de Navalacarretera</u>	<u>41</u>	<u>15.64</u>
<u>Puente de los Canales</u>	<u>22</u>	<u>8.39</u>
<u>Puente de los Vadillos</u>	<u>39</u>	<u>14.88</u>
<u>Miradores</u>	<u>32</u>	<u>12.21</u>
<u>Praderas</u>	<u>9</u>	<u>3.43</u>
<u>Siete Picos</u>	<u>16</u>	<u>6.10</u>
<u>Alto del Telégrafo</u>	<u>15</u>	<u>5.72</u>
<u>Pradera del Parque</u>	<u>41</u>	<u>15.64</u>
<u>El Puente del Anzolero</u>	<u>25</u>	<u>9.54</u>
<u>La Vereda de La Canaleja</u>	<u>9</u>	<u>3.43</u>
<u>Cerro del Puercu</u>	<u>7</u>	<u>2.67</u>
<u>Collado de Dos Hermanas</u>	<u>6</u>	<u>2.29</u>
<u>TOTAL</u>	<u>262</u>	<u>100</u>



Participantes en las rutas ofertadas para la campaña de verano 2007

ÁREA RECREATIVA "COGORROS"

Ruta de los Miradores (16:00h)

		<i>Lunes</i>	<i>Martes</i>	<i>Jueves</i>	<i>Viernes</i>	<i>TOTAL</i>
<i>Julio</i>	<i>1ªQuincena</i>	7	14	1	2	24
	<i>2ªQuincena</i>	3	2	11	6	22
<i>Agosto</i>	<i>1ªQuincena</i>	0	0	4	3	7
	<i>2ªQuincena</i>	2	2	7	5	16
<i>Septiembre</i>	<i>1 al 8</i>	0	0	0	0	0
	TOTAL	12	18	23	16	69

Ruta de los Miradores (12:00h)

		<i>Lunes</i>	<i>Martes</i>	<i>Jueves</i>	<i>Viernes</i>	<i>TOTAL</i>
<i>Julio</i>	<i>1ªQuincena</i>	0	2	0	1	3
	<i>2ªQuincena</i>	3	0	2	6	11
<i>Agosto</i>	<i>1ªQuincena</i>	0	11	4	22	37
	<i>2ªQuincena</i>	9	2	10	4	25
<i>Septiembre</i>	<i>1 al 8</i>	0	0	0	0	0
	TOTAL	12	15	16	33	76

Ruta de las Praderas (10:00h)

		Domingo
Julio	1ª Quincena	3
	2ª Quincena	6
Agosto	1ª Quincena	19
	2ª Quincena	18
Septiembre	1 al 8	8
	TOTAL	54

Ruta de Siete Picos (10:00h)

		Miércoles	Sábado	TOTAL
Julio	1ª Quincena	1	4	5
	2ª Quincena	2	14	16
Agosto	1ª Quincena	14	16	30
	2ª Quincena	19	38	57
Septiembre	1 al 8	5	4	9
	TOTAL	41	76	117

Ruta del Alto del Telégrafo (10:00h)

		<i>Lunes</i>	<i>Martes</i>	<i>Jueves</i>	<i>Viernes</i>	<i>TOTAL</i>
<i>Julio</i>	<i>1ª Quincena</i>	0	0	0	0	0
	<i>2ª Quincena</i>	0	0	26	4	30
<i>Agosto</i>	<i>1ª Quincena</i>	5	10	4	3	22
	<i>2ª Quincena</i>	2	2	5	0	9
<i>Septiembre</i>	<i>1 al 8</i>	4	0	1	0	5
	TOTAL					66

ÁREA RECREATIVA "BOCA DEL ASNO"

Ruta del Puente de Navalacarretera (12:00h)

		<i>Lunes</i>	<i>Martes</i>	<i>Miércoles</i>	<i>Jueves</i>	<i>Viernes</i>	<i>Sábado</i>	<i>Domingo</i>	<i>TOTAL</i>
<i>Julio</i>	<i>1ª Quincena</i>	0	1	2	3	2	12	8	28
	<i>2ª Quincena</i>	18	0	86	9	5	20	5	143
<i>Agosto</i>	<i>1ª Quincena</i>	0	0	17	20	20	19	11	87
	<i>2ª Quincena</i>	13	19	10	7	11	10	6	76
<i>Septiembre</i>	<i>1 al 8</i>	3	0	2	2	0	0	0	7
	TOTAL	34	20	117	41	38	61	30	341

Ruta del Puente de los Vadillos (10:30h)

		Lunes	Martes	Miércoles	Jueves	Viernes	Sábado	Domingo	TOTAL
Julio	1ª Quincena	5	0	0	0	11	11	4	31
	2ª Quincena	1	2	6	13	2	5	5	34
Agosto	1ª Quincena	11	5	4	0	21	18	3	62
	2ª Quincena	0	10	8	12	0	19	5	54
Septiembre	1 al 8	3	1	9	5	0	1	0	19
	TOTAL	20	18	27	30	34	54	17	200

Ruta del Puente de los Canales (10:30h)

		Miercoles	Sábado	Domingo	TOTAL
Julio	1ª Quincena	0	4	5	9
	2ª Quincena	10	9	8	27
Agosto	1ª Quincena	26	14	19	59
	2ª Quincena	11	26	1	38
Septiembre	1 al 8	1	12	4	17
	TOTAL	48	65	37	150

ÁREA RECREATIVA LOS ASIENTOS

Ruta de La Pradera de Parque

Julio	1ª Quincena	Lunes	Martes	Miércoles	Jueves	Viernes	Sábado	Domingo	TOTAL
	10:30h	0	0	3	0	0	0	6	9
	16:30h	0	0	16	1	5	1	8	31
	2ª Quincena	Lunes	Martes	Miércoles	Jueves	Viernes	Sábado	Domingo	TOTAL
	10:30h	0	0	0	2	14	1	0	17
	16:30h	7	6	10	4	18	12	0	57
Agosto	1ª Quincena	Lunes	Martes	Miércoles	Jueves	Viernes	Sábado	Domingo	TOTAL
	10:30h	0	0	0	2	6	10	0	18
	16:30h	11	0	0	0	3	11	0	25
	2ª Quincena	Lunes	Martes	Miércoles	Jueves	Viernes	Sábado	Domingo	TOTAL
	10:30h	0	4	4	2	1	29	4	44
	16:30h	3	0	0	0	0	6	16	25
Septiembre	1 al 8	Lunes	Martes	Miércoles	Jueves	Viernes	Sábado	Domingo	TOTAL
	10:30h	0	0	0	0	0	0	0	0
	16:30h	7	0	0	0	2	1	0	10
	TOTAL	28	10	33	11	49	71	34	236

ÁREA RECREATIVA EL ROBLEDO

Ruta del Puente del Anzolero (10:30h)

		Lunes	Martes	Miércoles	Jueves	Viernes	Sábado	Domingo	
Julio	1ª Quincena	0	4	2	1	0	0	0	7
	2ª Quincena	2	7	0	1	0	9	3	22
Agosto	1ª Quincena	2	0	0	2	3	10	0	17
	2ª Quincena	3	1	0	3	0	10	2	19
Septiembre	1 al 8	0	0	2	0	0	0	5	7
	TOTAL	7	12	4	7	3	29	10	72

PUENTE DE LA CANTINA

Ruta la Vereda de la Canaleja (10:00h)

		Viernes
Julio	1ª Quincena	2
	2ª Quincena	24
Agosto	1ª Quincena	19
	2ª Quincena	18
Septiembre	1 al 8	2
	TOTAL	65

PRADERA DE NAVALHORNO

Ruta del Cerro del Puerco (10:00h)

<i>Julio</i>		<i>Sábado</i>
	<i>1ª Quincena</i>	0
	<i>2ª Quincena</i>	5
<i>Agosto</i>	<i>1ª Quincena</i>	11
	<i>2ª Quincena</i>	5
<i>Septiembre</i>	<i>1 al 8</i>	5
	TOTAL	26

PUERTO DE COTOS

Ruta del Collado de dos hermanas (10:00h)

<i>Julio</i>		<i>Domingo</i>
	<i>1ª Quincena</i>	4
	<i>2ª Quincena</i>	12
<i>Agosto</i>	<i>1ª Quincena</i>	6
	<i>2ª Quincena</i>	8
<i>Septiembre</i>	<i>1 al 8</i>	6
	TOTAL	36

Ruta del Puente de Navalacarreta

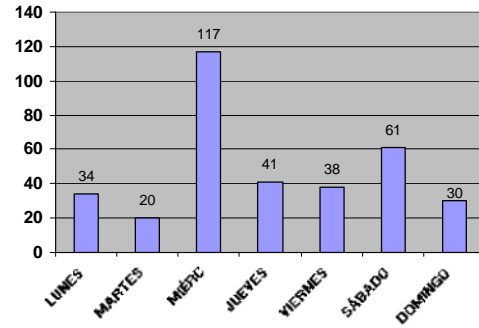

Ruta del Puente de los Vadillos

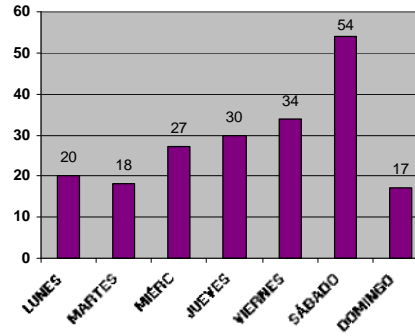

Ruta del Puente de los Canales

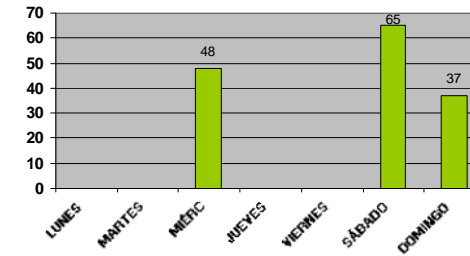

Ruta de los Miradores 12,00

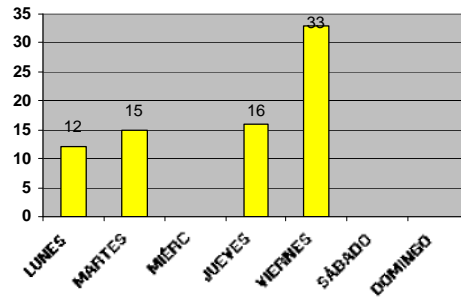

Ruta de los Miradores 16,00

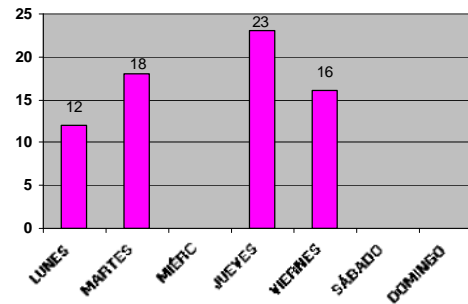

Ruta de las Praderas

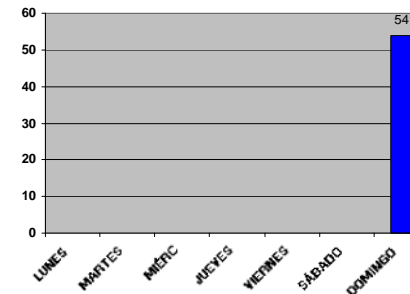

Ruta del Alto del Telégrafo

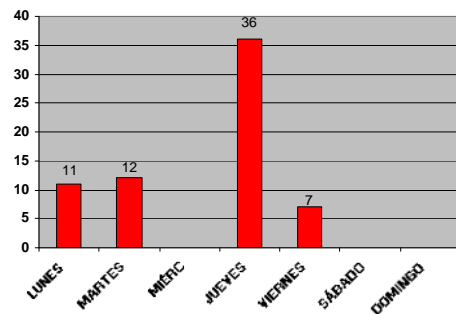

Ruta del Puente del Anzoleru

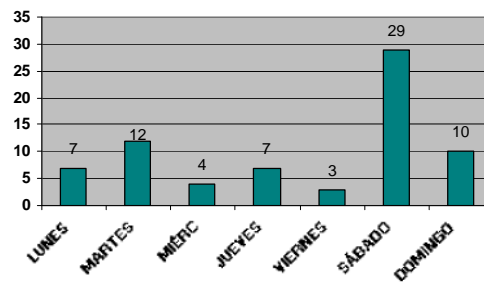

Ruta de la Pradera del Parque 10,30

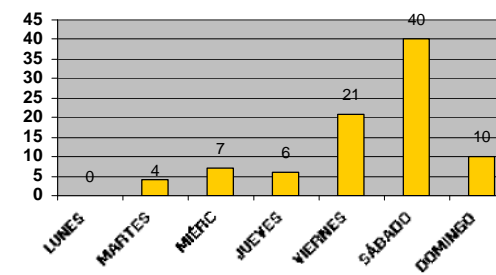

Ruta de la Pradera del Parque 16,30

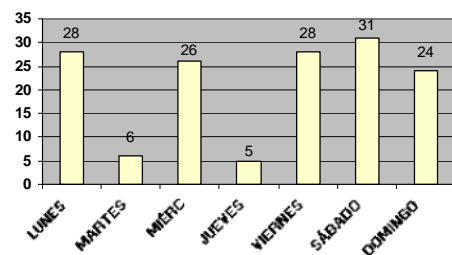

Ruta del Cerro del Puerco

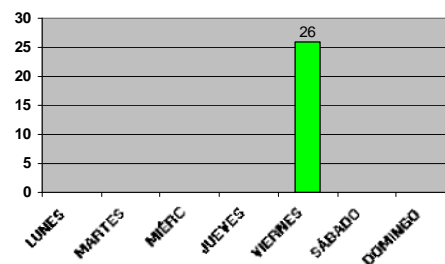

Ruta de la Vereda de la Canaleja

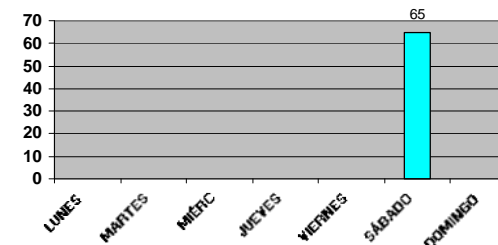

Ruta de collado de dos hermanas

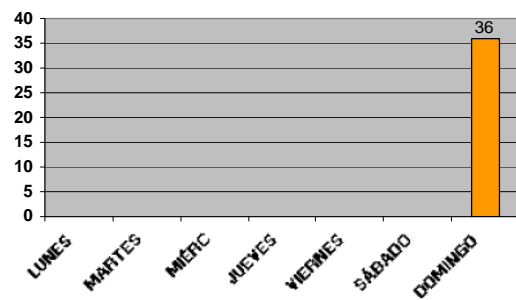

Cómputo total de las encuestas de las Rutas Guiadas

Total encuestas realizadas: 376

MOTIVOS POR LOS QUE VIENEN LOS VISITANTES

Descansar:	109
Conocer el entorno:	226
Comer / Merendar:	38
Deportes:	96
Estar con la familia y amigos:	109
Otros:	16

FORMA DE ENTERARSE DE LAS RUTAS.

Guía informador:	95
Carteles de las áreas de recreo:	77
Centros oficiales:	32
Medios de comunicación:	22
Publicidad:	14
Internet:	28
Amigos y Familiares:	61
Oficina de turismo / Ayuntamiento:	39
Centro Interpretación Boca Asno	18
Otros:	16

ASPECTOS DEL MONTE QUE MÁS LE HAN GUSTADO:

Historia:	168
Conservación:	187
Geología:	63
Usos tradicionales:	45
Gestión:	126
Animales:	118
Plantas:	144
Otros:	21

NÚMERO DE PERSONAS QUE LE ACOMPAÑAN EN LA RUTA.

Ninguna:	68
Una:	86
Dos:	50
Tres:	44
Cuatro:	37
Cinco o más:	77

LA COMUNICACIÓN CON EL GUÍA HA SIDO:

Muy buena:	348
Buena:	27
Regular:	1
Mala:	0
Muy mala:	0

LA INFORMACIÓN OBTENIDA HA SIDO.

Completa:	305
Suficiente:	71
Insuficiente:	3
Excesiva:	0

OTRAS RUTAS REALIZADAS:

No:	209
Sí, no dice cual:	0
Puente de los Vadillos:	31
Puente de Navalacarrota:	34
Puente de los Canales:	20
Miradores de Gallarza y Maravillas:	31
Praderas de Navalazor y Navalaviento:	20
Siete Picos:	30
El Alto del Telégrafo:	25
El Puente del Anzolerero:	19
La Pradera del Parque:	14
La Vereda de La Canaleja:	6

Collado de Dos Hermanas:	9
Cerro del Puerco:	7