

Elia Mardones Fuente, Ignacio Úbeda Liébana,
Nuria García Barba, Eva M^a Martín Rived,
Diana Durán Bárcena

SIERRA DEL RINCÓN

La Reserva pertenece a la región biogeográfica mediterránea, provincia carpetano-ibérico-leonesa. Presenta la siguiente zonificación:

Zona núcleo: Los montes de utilidad pública: “El Chaparral y la Solana” (Hayedo de Montejo) y la “Dehesa Boyal” de Puebla de la Sierra. (588 ha).

Zona tampón: Otros montes de utilidad pública de cumbres en torno a las zonas núcleo. (7.017 ha).

Zona de transición: Núcleos rurales, huertas, prados y dehesas (públicos y privados) en los valles. (7.626 ha).

La convivencia respetuosa entre el Hombre y la Naturaleza en este entorno serrano, ha modelado a lo largo de los siglos un espectacular paisaje de ecosistemas mediterráneos, conservando una amplia diversidad cultural y natural difícil de contemplar tan cerca de Madrid. Por esta relación sostenible, declaró la UNESCO a la Sierra del Rincón, Reserva de la Biosfera. Hoy en día, puede disfrutarse de la tranquilidad en un entorno idílico, gracias a una arquitectura acorde con el medio, y la personalidad de sus gentes, siempre dispuestas a aportar historias y leyendas.



Caminos de colorido tapiz natural que invitan a pasear.



Mosaico de variados ecosistemas.

Fecha de declaración: 29 de junio de 2005

Ubicación: Extremo nororiental de la Comunidad de Madrid. Linda al este con Guadalajara

Extensión: 15.231 ha (núcleo: 4%; tampón: 46 %; transición: 50 %)

Municipios: Horcajuelo de la Sierra, La Hiruela, Montejo de la Sierra, Prádena del Rincón y Puebla de la Sierra.

Ente gestor: Consejería de Medio Ambiente, Vivienda y Ordenación del Territorio de la Comunidad de Madrid.

D. G. de Medio Ambiente. Área de Educación Ambiental C/Alcalá, 16; 28014 Madrid

www.sierradelrincon.org; www.madrid.org

Alberto Alonso Rodríguez

alberto.alonso.rodriguez@madrid.org; 914382470

Otros espacios naturales protegidos:

Sitio Natural de Interés Nacional Hayedo de Montejo

Reserva Nacional de Caza de Sonsaz

Lugar de importancia Comunitaria (LIC)

Región/Provincia biogeográfica:

Mediterránea/Ibero-Atlántica.

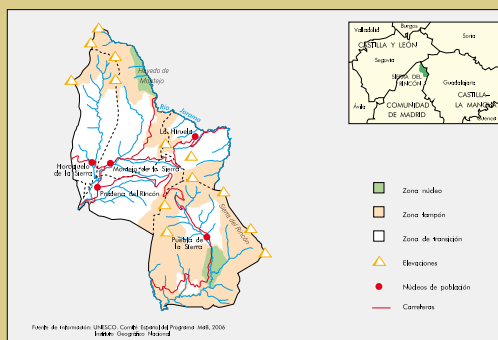

Fuente de información: UNESCO, Comité Español del Programa MAB, 2006
Escala: Geográfica: Regional



* Patrimonio Natural

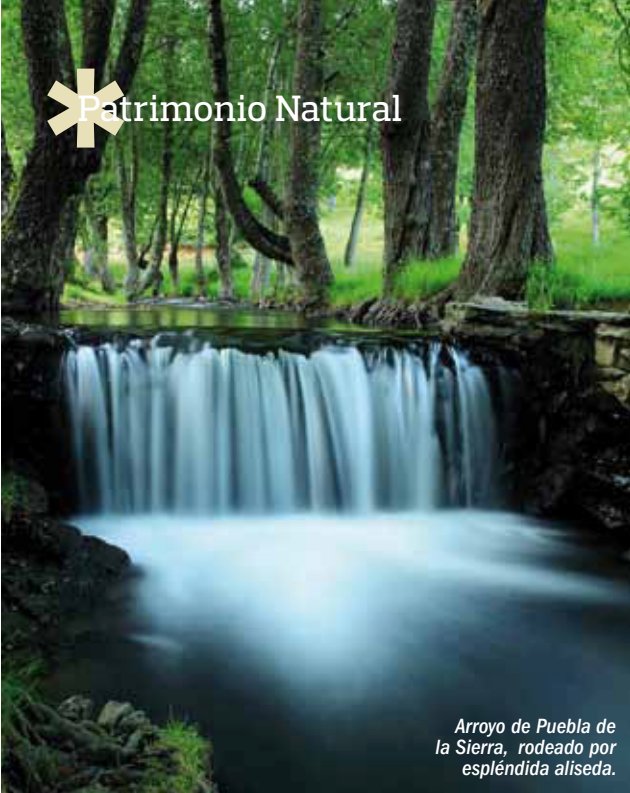

Arroyo de Puebla de la Sierra, rodeado por espléndida aliseda.

La Sierra del Rincón se caracteriza por ser eminentemente montañosa, rural y de accidentada orografía, rica en variados ecosistemas: dehesas de rebollos y algunos fresnos en los valles y laderas bajas, destacando la presencia de robles albares y hayas; roquedos, canchales, pinares de repoblación y piornales en las laderas altas; así como especies de ribera como sauces, álamos temblores, abedules y alisos.

El relieve y los diversos materiales geológicos formados por cuarcitas, pizarras, gneises y esquistos, junto al colorido de los diferentes hábitats, confieren una imagen única digna de disfrutar.

El aprovechamiento de los recursos naturales ha venido históricamente de la mano de la ganadería extensiva, que ha modelado el paisaje adeshado, y por una agricultura de huertos familiares. El buen hacer de los antiguos pobladores se refleja en las dehesas boyales de Puebla de la Sierra y La Hiruela, cercadas por muros de piedra seca, contemplándose extraordinarios robles, hayas y tejos centenarios, algunos catalogados como árboles singulares.

La recogida de productos como la miel, los derivados de la huerta, leña o plantas medicinales para las familias serranas, forma parte del aprovechamiento histórico que en los últimos tiempos se está recuperando al igual que la biodiversidad doméstica de plantas y ganado autóctono.



Mirlo acuático.



Águila real.

Biodiversidad

Presenta una admirable biodiversidad, con 1072 especies de flora y fauna, algunas amenazadas; como el águila real y el águila calzada, azores, ciertos mamíferos como la nutria o el tejón y también especies cinegéticas como el corzo o el jabalí (parte de la Reserva de la Biosfera pertenece a la Reserva Nacional de Caza de Sonsaz).



Patrimonio Cultural y Paisaje



Vista invernal de Horcajuelo de la Sierra.



Carbonera en la Dehesa de la Hiruela.

La arquitectura agropecuaria tiene un alto interés, pues muestra señales de un pasado ganadero aún perceptible. Los pueblos de piedra forman el conjunto rural más atractivo de la provincia. La casa serrana, construida con los materiales de la zona, es el reflejo humanizado de la esencia de la sierra. Las

iglesias, las construcciones comunales y la red de regueras son un admirable legado histórico, que se plasma en la siguiente tabla.

La celebración de fiestas populares como las romerías, el Mayo o el Hornazo son el escenario de tradiciones, bailes y músicas populares de las numerosas asociaciones culturales de la Sierra.

Por la amplia red de senderos señalizados, puede admirarse, a lo largo de todas las estaciones del año, la variedad cromática de los matorrales, serbales, arces, temblones, robles, en un entorno natural modelado por la ganadería secular y los huertos serranos, sin alteraciones urbanísticas y sin presión urbana.



Trabajos en la fragua de Puebla de la Sierra.

SIERRA DEL RINCÓN

RESERVAS DE LA BIOSFERA

La Hiruela	Iglesia de San Miguel Arcángel (s. XVIII). Molino harinero. Colmenar tradicional. Carbonera. Fiesta Virgen del Rosario. Recolección del Pero.
Horcajuelo de la Sierra	Iglesia San Nicolás de Bari (s. XV). Fragua. Fiesta San Nicolás.
Montejo de la Sierra	Iglesia San Pedro (s. XV). Toril, Potro de herrar. Cabaña para el ganado. Horno de leña. Molino viejo. Ermitas de Nazaret y de la Soledad. Fiesta Virgen de Nazaret. La quema de Judas en Semana Santa. Hornazo el lunes de Pascua. Grupo de jotereros.
Prádena del Rincón	Iglesia de Santo Domingo de Silos (s. XIII). Potro de herrar. Pilones. Chozos. Fiesta Nuestra Señora del Carmen. Asociación de bailes tradicionales.
Puebla de la Sierra	Iglesia Parroquial de la Purísima (s. XVII). Fuente Árabe. Lavadero. Fragua. Ermita de Nuestra Señora de la Soledad. Esculturas del Valle de los Sueños. Fiesta Virgen de los Dolores. Carnavales día de la Botarga. Rondalla.



* Socioeconomía de la Reserva

Cultivo de
linares y huertos
tradicionales.



Rebaño
de vacas,
protagonistas
de la economía
y paisaje.

La tranquilidad y el silencio que se disfruta en cada uno de los municipios tienen su origen en el escaso número de habitantes y en sus actividades económicas. En el año 2007, La Hiruela no alcanzaba los 100 habitantes, mientras que Montejo, el más poblado, tenía 330 habitantes. Al igual que en el resto de la geografía española, la Sierra del Rincón sufrió en la década de los 60 del siglo pasado un fuerte despoblamiento; sin embargo, la tendencia de los últimos años es hacia una ligera recuperación poblacional.

El habitante tipo que vive en la Reserva de la Biosfera tiene de 40 a 55 años, con un nivel de estudios de primer o segundo grado, y disfruta de un empleo en el sector servicios, dedicado a actividades sanitarias, servicios sociales y

educación. La construcción, la ganadería y el turismo rural son una alternativa económica complementaria. La renta disponible bruta municipal per cápita fue inferior a 10.500 € en el 2007.

El impacto socioeconómico sobre la Reserva es mínimo, ya que las actividades económicas que se desarrollan dentro de ella son sostenibles. Además, el elevado porcentaje de suelo no urbanizable, próximo al 90 %, asegura un desarrollo controlado y armónico con el medio.

Los impactos negativos derivan de la marcada estacionalidad y localización del turismo en zonas sensibles; así como la escasa densidad de población.

Años	Nº Habitantes por municipio		Densidad de población	Tasa de natalidad	Tasa de mortalidad	Crecimiento vegetativo
	1900	2007	2007	2007	2007	2007
La Hiruela	191	74	4,3	0	0	0
Horcajuelo de la Sierra	352	103	4,3	0	0	0
Montejo de la Sierra	494	330	10,3	5,8	20,4	-14,6
Prádena del Rincón	303	110	4,9	0	17,9	-17,9
Puebla de la Sierra	305	109	1,9	9,3	9,3	0
Media	339,2	150,9	4,7	4,7	10,4	-5,7



Sendas de educación y sensibilización ambiental. Peña la Cabra.

✦ Contribución de la Reserva al desarrollo sostenible

La Sierra del Rincón es un espacio excepcional para la aplicación de un modelo de desarrollo socioeconómico y ambiental equilibrado mediante el fomento y valorización de productos locales, el mantenimiento de tradiciones y costumbres populares, la diversificación de la economía local, el fomento de actividades turísticas sostenibles y, en definitiva, el fomento del empleo.

Se han llevado a cabo itinerarios y rutas guiadas como escenario de sensibilización y educación ambiental, formación y difusión de los valores del patrimonio natural y cultural, así como actividades

de comunicación y promoción del territorio, dirigido tanto a visitantes como a la población local, piedra angular de la gestión de la Reserva.

La participación de instituciones y la población local es constante en la gestión de la Reserva, mediante diversas vías de comunicación, colaboración y apoyo. El impulso a la creación de asociaciones es otro de los retos en la Reserva.

El gran número de establecimientos de turismo rural garantiza una estancia relajante en sus acogedoras instalaciones, en un ambiente cálido y agradable.



Ampliá red de senderos señalizados.

Uso público

La importancia del uso público se hace patente en las actuaciones dirigidas a este ámbito, como el mantenimiento y señalización de rutas, y el acondicionamiento y mejora de infraestructuras y equipamientos recreativos e interpretativos. La investigación también ha tenido cabida, sobre todo en lo referente a la recuperación de la diversidad frutícola, la gestión sostenible del Hayedo de Montejo, estudios de biomasa forestal, estudio de la incidencia de la declaración de la Resera, etc.

Uso público y turismo



RECURSOS DE PATRIMONIO INTEGRAL	
Gastronomía	Carnes asadas, legumbres y hortalizas, especialmente el judión
Paisajes	Paisajes serranos bien conservados, modelados por actividades tradicionales y arquitectura rural destacada.
Infraestructuras, Equipamientos y Servicios de Uso Público	
Servicios: Sendas guiadas fines de semana y festivos en primavera y otoño Actividades, eventos y jornadas Visitas guiadas al Hayedo de Montejo todo el año Áreas recreativas y red de sendas balizadas	
La Hiruela: Molino Harinero del Río Jarama Museo Etnográfico Horcajuelo de la Sierra: Museo Etnológico La Fragua Puebla de la Sierra: La Fragua El Molino de Abajo	Montejo de la Sierra: Centro de Recursos e Información Reserva de la Biosfera Sierra del Rincón Oficina de Turismo Centro de Educación Ambiental "El Hayedo" Prádena del Rincón: La Laguna del Salmoral. Jardín de Rocas y observatorio aves Área Interpretativa de la Trashumancia
Servicios Turísticos	
La Hiruela; Alojamientos Rurales: Entremelajos, El Rincón de la Sierra, El Rincón de La Hiruela, El Bulín de la Hiruela, Casa Aldaba. Bares y Restaurantes: Bar Restaurante la Hiruela, Casa Aldaba, Ad Libitum, Horcajuelo de la Sierra: Alojamientos Rurales: Reserva de la Biosfera, La Ladera, La Posada Bares y Restaurantes: Bar Social, La Posada, Hayedum Montejo de la Sierra: Alojamientos Rurales: Fuente del Arca, El Horno, Las Tres Casitas, El Hayedo, La Hontanilla. Hotel Rural: Fuente del Tejo Bares y Restaurantes: Casa Benito, Mesón Montejo, Mesón El Hayedo, El Cucharón de Lola, La Hontanilla, Bar de la Piscina Prádena del Rincón: Alojamientos Rurales: El Bulín de Prádena, Pradoelegido Bares y Restaurantes: El Trébol, El Rincón Puebla de la Sierra: Alojamientos Rurales: La Posada, Madre Terra CEA "El Molino de Arriba" Bares y Restaurantes: La Posada, Casa Paco	
Información y contacto	Centro de Recursos e Información de la Reserva de la Biosfera Sierra del Rincón C/ Real, 64; Montejo de la Sierra (Madrid) 918697058 info.reservabiosferasierradelrincon@fida.es www.sierradelrincon.org www.sierranorte.com www.madrid.org