

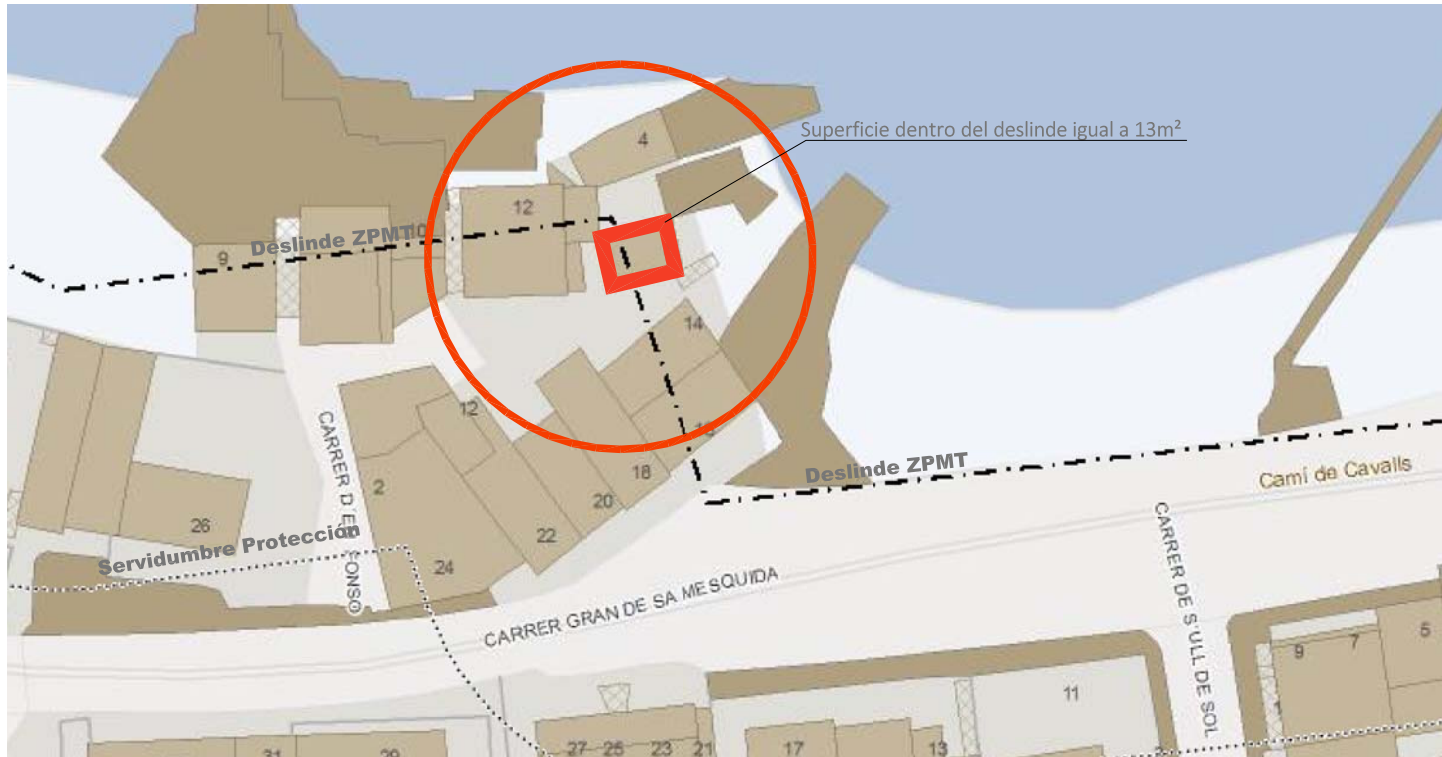

Topogràfico

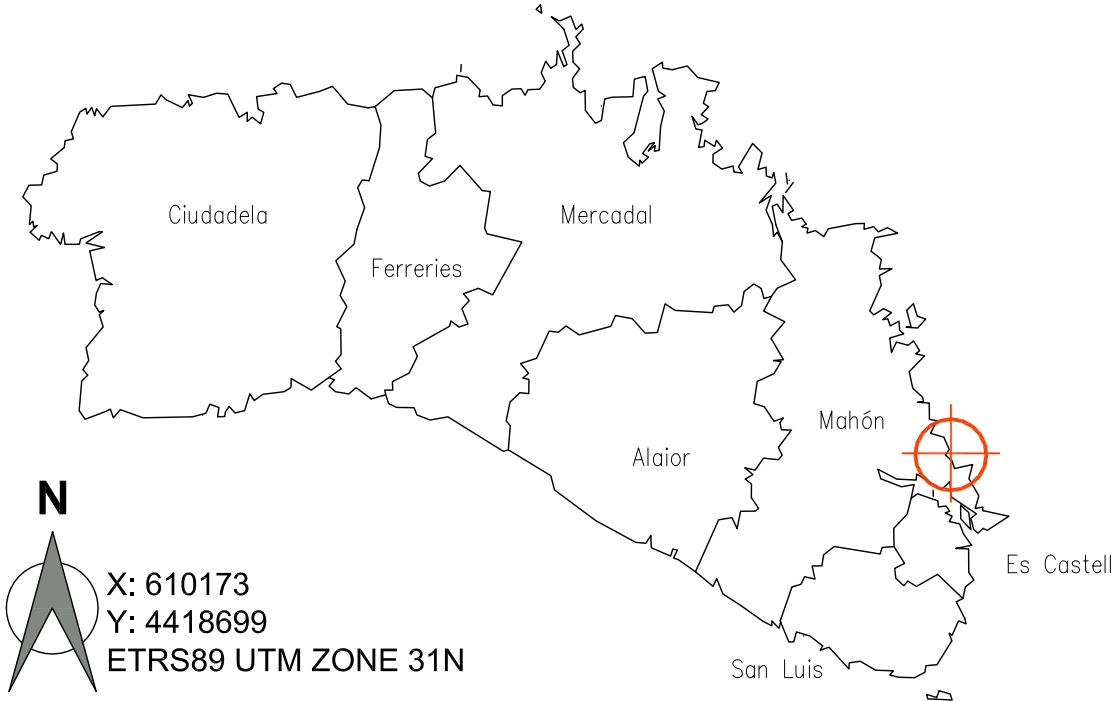

Emplazamiento
1:500



Fotografías

**SOLICITUD DE UNA
CONCESIÓN EN CALA
MESQUIDA**

NºExpediente: 2019_149

Emplazamiento:
Urbanización de Cala Mesquida 07700
T.M. Mahón, Menorca

Promotor:
JOSE CERDA FORTUNY

Contenido
Situación y Emplazamiento

Escala
1:10.000

DIN A4 Nº Plano AR01 / 02 Fecha: Diciembre 2019
Modifica: ---

nº 186 COAT
Manel Alzina Sintes
www.manelalzina.com
(0034) 669 426 362 / 871 026 750. malzinas@gmail.com
C/Església nº8 Pl:1 Pla 1 CP: 07701, Maó, Menorca.

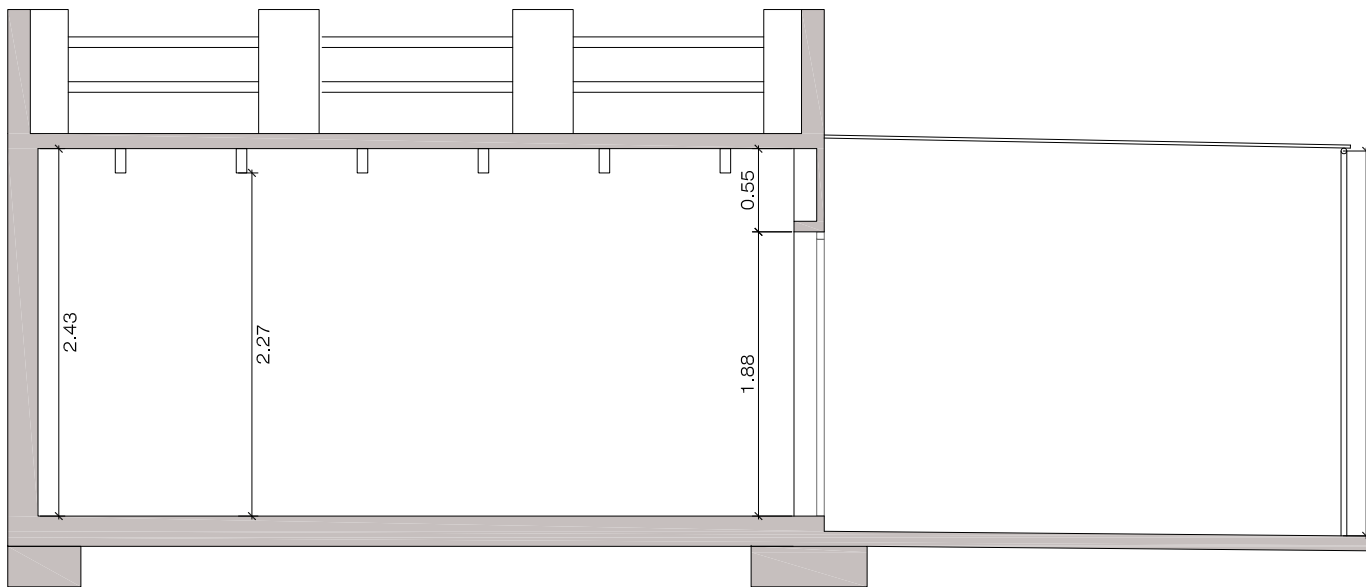

Sección

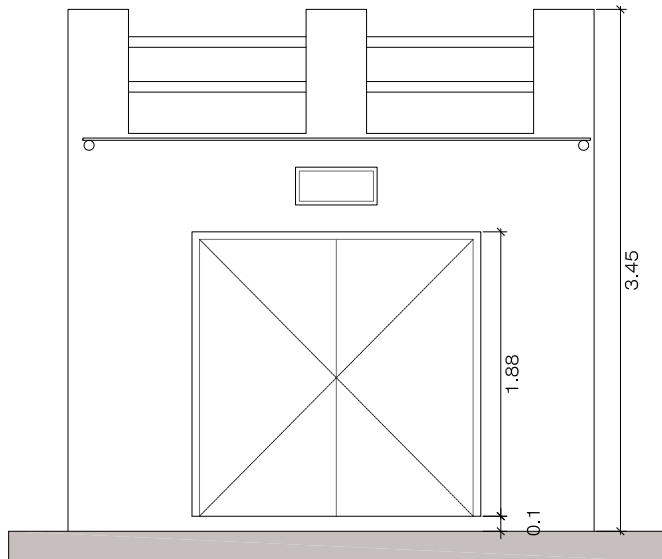

Alzado

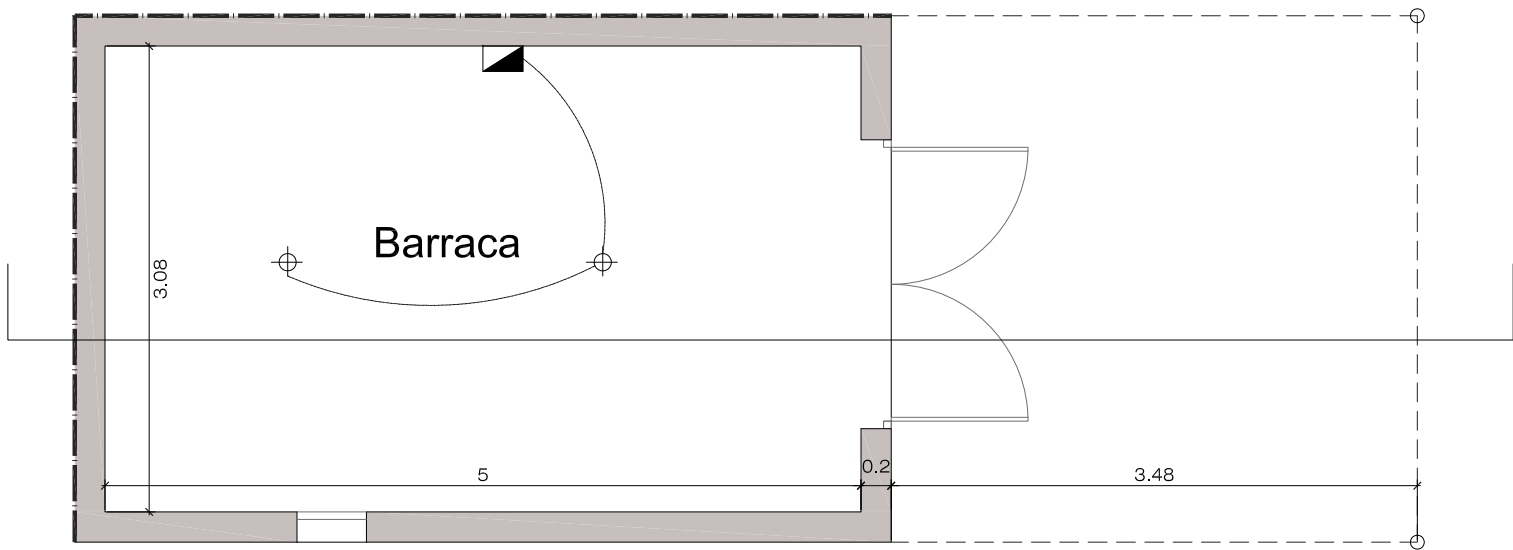

Planta Baja

Superficie Construida: 18,79m²

Superficie dentro de ZDMT: 13,00m²

**SOLICITUD DE UNA
CONCESIÓN EN CALA
MESQUIDA**

NºExpediente: 2019_149

Emplazamiento:
Urbanización de Cala Mesquida 07700
T.M. Mahón, Menorca

Promotor:
JOSE CERDA FORTUNY

Contenido
Plantas

DIN
A4

Nº Plano
AR02 / 02

Fecha: Diciembre 2019
Modifica: - - -

Escala
1:50

nº 186 COAT

Manel Alzina Sintes
www.manelalzina.com

(0034) 669 426 362 / 871 026 750. malzinas@gmail.com
C/Església nº8 Pt:1 Pta 1 CP: 07701, Maó, Menorca.

