

SITUACIÓN GENERAL

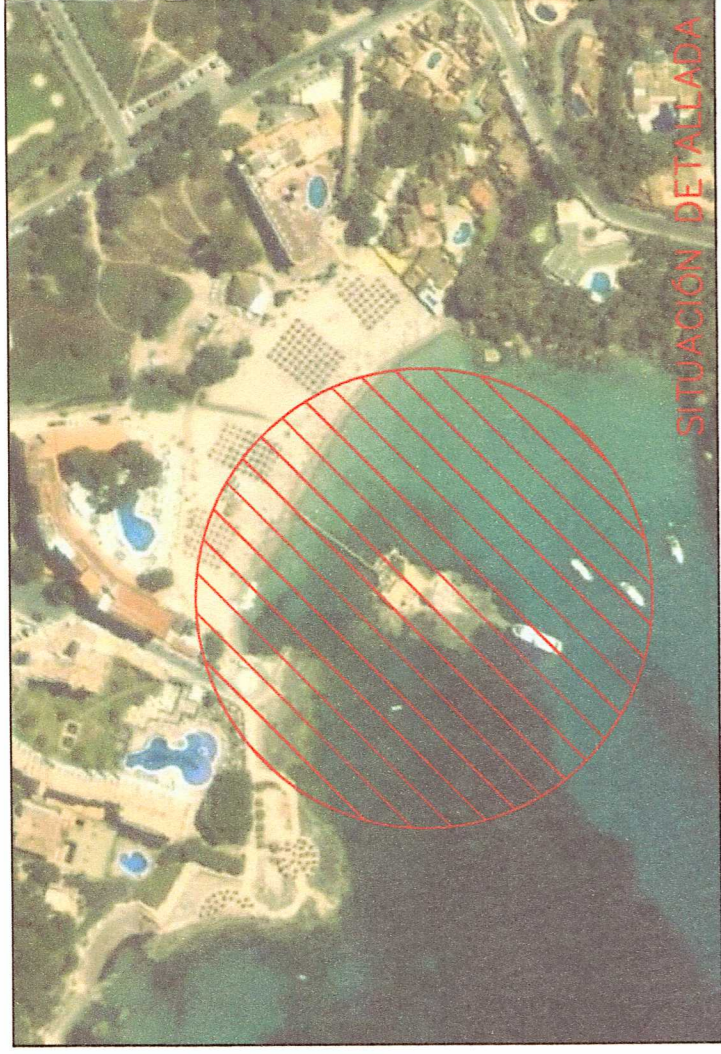

SITUACIÓN



SITUACIÓN DETALLADA

	SUPERFICIE OTORGADA EN CONCESIÓN: 364,20 m ²
	SUPERFICIE TOTAL OCUPADA: 841,24 m ²
	SUPERFICIE PASARELA: 53,42 m ²
	SUPERFICIE TERRAZA: 187,69 m ²
	SUPERFICIE TERRAZA CUBIERTA: 147,43 m ²
	SUPERFICIE BAR: 98,88 m ²
	SUPERFICIE ASEOS: 12,74 m ²
	SUPERFICIE CASETAS INSTALACIÓN: 3,35 m ²
	SUPERFICIE ESCALERAS DE ACCESO A TERRAZAS: 7,48 m ²
	SUPERFICIE MURO: 36,10 m ²
	SUPERFICIE SENDEROS: 140,03 m ²
	SUPERFICIE EMBARCADERO: 46,29 m ²
	SUPERFICIE ARQUETAS: 3,86 m ²
	SUPERFICIE LINEAS ELÉCTRICA Y TELEFÓNICA: 103,97 m ²

SIGNOS CONVENCIONALES PARTICULARES:	
	LINEA DE AGUA
	LÍMITE DE DESLINDE DE LA ZONA DE DOMINIO PÚBLICO
	LINEA DE RIBERA DE MAR
	LÍMITE DE SERVIDUMBRE DE TRÁNSITO
	LÍMITE DE SERVIDUMBRE DE PROTECCIÓN
	LÍMITE DE LA Z.M.T. ANTERIOR A LA LEY 22/1988
SI CONDOE EL DOMINIO PÚBLICO CON LA RIBERA DEL MAR, SE GRAFIA EL DOMINIO PÚBLICO	
SI CONDOE EL DOMINIO PÚBLICO CON LA Z.M.T. ANTERIOR A LA LEY DE C.22/88, SE GRAFIA EL DOMINIO PÚBLICO	
SI CONDOE LA RIBERA DEL MAR CON LA Z.M.T. ANTERIOR A LA LEY DE C.22/88, SE GRAFIA LA RIBERA DEL MAR	

MINISTERIO DE MEDIO AMBIENTE

SECRETARÍA GENERAL PARA EL TERRITORIO Y LA BIODIVERSIDAD

DEMARCACIÓN DE COSTAS EN ILLES BALEARS

DIRECCIÓN GENERAL DE COSTAS

PLANO DE INSPECCIÓN

DE LA CONCESIÓN ADMINISTRATIVA DE TERRENOS DE LA ZONA DE DOMINIO PÚBLICO DE UN TRAMO DE COSTA DEL ISLOTE DE CAMP DE MAR, DEL TÉRMINO MUNICIPAL DE ANDRATX (MALLORCA), PARA AMPLIACIÓN DEL BAR, OTORGADA ORIGINARIAMENTE SEGÚN O.M. DE 31-12-1958 Y TRANSFERIDA SEGÚN O.M. DE 13-07-1999.

Titular: ANA CALAFELL PIERAS.

Palma de Mallorca a : 13 ABR. 2007

EL JEFE DE LA DEMARCACIÓN EL JEFE DEL SERVICIO DE EL INGENIERO TÉCNICO DE OBRAS DE COSTAS EN ILLES BALEARS - GESTIÓN DEL DOMINIO PÚBLICO PÚBLICAS

Fdo. Juan Antonio García Martínez

I.C.C.P.

Elaborado por

(este cartográfico de la Dirección General de Costas estimada a partir de vuelo fotogramétrico realizado en el año 1991)

Superficie otorgada en Concesión: 364,20 m²
Superficie ocupada en Zona de Dominio Público Marítimo - Terrestre: 841,24 m²

Escala: Original en A1 1/250

Referencia Expediente N°: PMMA-23/17 - G.P.P.

Plano: Único

Hoja: Única

SITUACIÓN Y PLANTA GENERAL DE LA OCUPACIÓN

