

PETICIONARIO: C.P. EDIFICIO CIELO Y MAR

OBJETO: CONSOLIDACIÓN DE TALUD

LOCALIZACIÓN Y PLANO

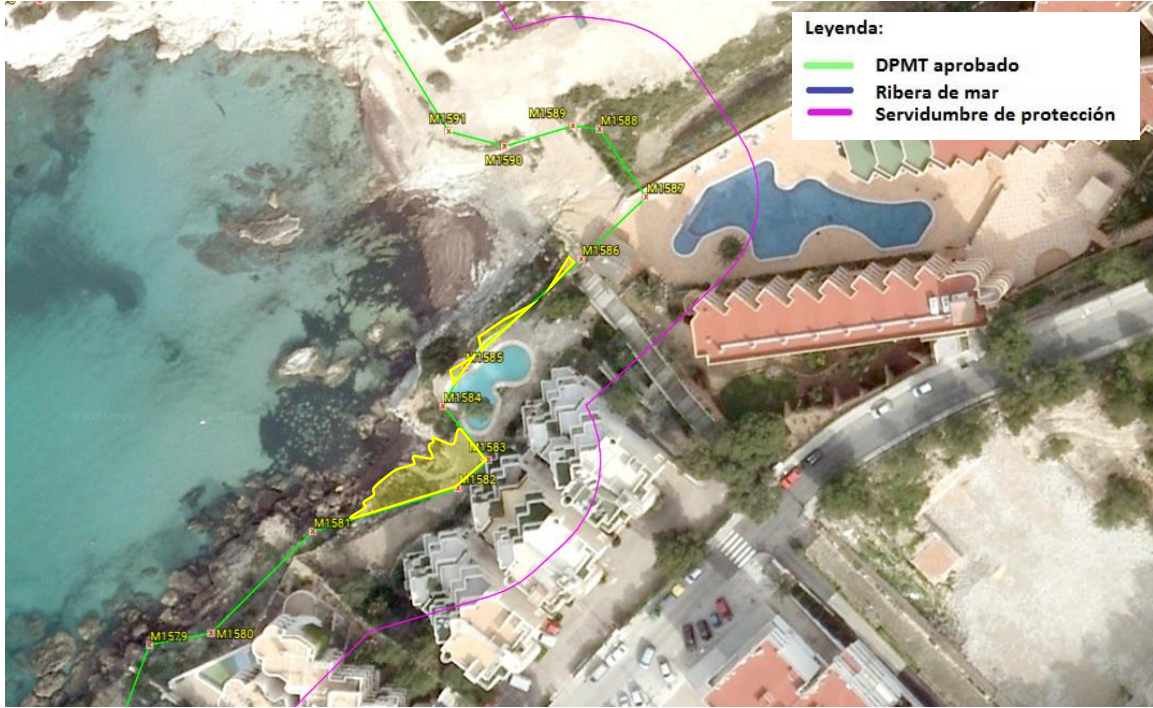

Leyenda:
 DPMT aprobado
 Ribera de mar
 Servidumbre de protección



PLANO DEL DESLINDE DEL TÉRMINO MUNICIPAL DE CALVIÀ APROBADO POR O.M. DE FECHA 26 DE ABRIL DE 1996, HOJA Nº 64 DE FECHA 30 DE MARZO DE 1994.

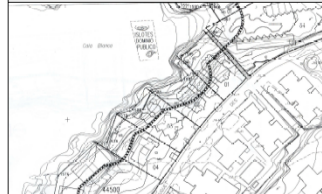

SUPERFICIE SOLICITADA EN ZONA DE DOMINIO PÚBLICO MARÍTIMO-TERRESTRE: 171,34 m²

SUPERFICIE OCUPADA EN ZONA DE DOMINIO PÚBLICO MARÍTIMO-TERRESTRE: 171,34 m²

	(1)	(2)	TOTAL
CAMINO DE HORMIGÓN	9,43 m ²	9,43 m ²	9,43 m ²
ESCOLLERAS	51,37 m ²	39,21 m ²	90,58 m ²
TERRAZAS	6,51 m ²	6,51 m ²	6,51 m ²
MURETE	2,84 m ²	2,84 m ²	2,84 m ²
ESCALERAS	9,54 m ²	7,44 m ²	16,98 m ²
ZONA VERDE	19,08 m ²	25,94 m ²	45,00 m ²
	79,97 m ²	91,37 m ²	171,34 m ²

(1) OBRAS EXISTENTES EN ZONA DE DOMINIO PÚBLICO MARÍTIMO-TERRESTRE CON DESLINDE APROBADO POR O.M. 611/92.
 (2) OBRAS EXISTENTES ENTRE DESLINDE APROBADO POR O.M. 611/92 Y APROBADO POR O.M. 205/95.

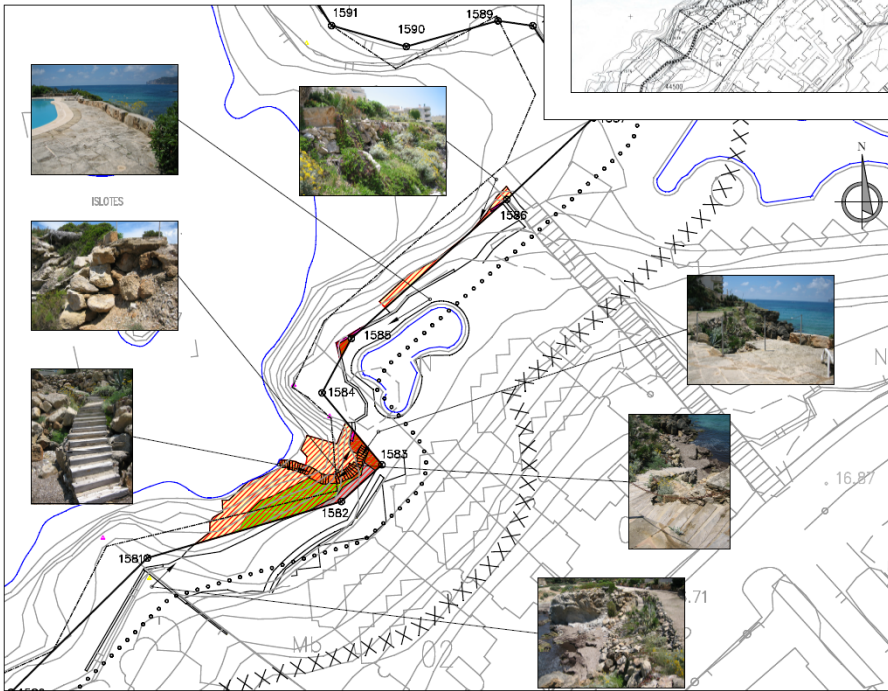

SONOS CONVENCIONALES PARTICULARES:
 Línea de agua
 Límite de terreno de la zona de dominio público
 Límite de terreno de agua
 Límite de servidumbre de tránsito
 Límite de servidumbre de protección
 Límite de la zona de dominio público
 Si existe el terreno dentro de la línea del mar, de línea de dominio público o línea de dominio privado con la línea de dominio público, se debe alinear con la línea de dominio público.



PLANO DE CONTRONTRACIÓN
 DE LA SOLICITUD DE LA CONCESIÓN ADMINISTRATIVA DE TERRENO EN ZONA DE DOMINIO PÚBLICO MARÍTIMO-TERRESTRE DEL INTRIACO DE COSTA DE SANTA PONÇA DEL TÉRMINO MUNICIPAL DE CALVIÀ BALEARICA, PARA CONSOLIDACIÓN DE TALUD

Procedente: COMUNIDAD DE PROPIETARIOS EDIFICIO CIELO Y MAR

Elaborado por: **Agadac**

Superficie ocupada en Zona de Dominio Público Marítimo - Terrestre: 171,34 m²

Fecha: 07/07/2016

Hoja: 01 de 01

Microservicio Espacial: PDRAL-DAT-FICM

Hoja: 01 de 01

Escala: 1:500

Elaborado por: **Agadac**

Proyecto: 171,34 m²

Fecha: 07/07/2016

Hoja: 01 de 01

Microservicio Espacial: PDRAL-DAT-FICM

Hoja: 01 de 01

Escala: 1:500

Elaborado por: **Agadac**

Proyecto: 171,34 m²

Fecha: 07/07/2016

Hoja: 01 de 01

Microservicio Espacial: PDRAL-DAT-FICM

Hoja: 01 de 01

Escala: 1:500