

SITUACIÓN DE LA CONCESIÓN DE TERRAZA 95m²

Fecha	DICIEMBRE 2014	1	Escala	1/1000	SITUACIÓN
Referencia	PADEL SURF				
I.P.T.I.	PROYECTO	CONCESIÓN ADMINISTRATIVA DE INSTALACIÓN DE MESAS, SILLAS Y PARASOLES EN LA ZONA MARÍTIMO-TERRESTRE DE PLAYA DE CALA MAYOR (HITOS 720-722) FRENTE A LA ACTIVIDAD DE RESTAURANTE			
C/ PENSAMENT, 8	SITUACIÓN	C/ GUILLEM DIAZ-PLAJA, 3 BAJOS - NIVEL DE PLAYA			
Palma de Mallorca 07014.	T.M. PALMA	COM. AUTONOMA ILLES BALEARS			
Tel: 971-282075	EL PROMOTOR	LLUÍS MAS BARCELÓ ARQUITECTO TÉCNICO INGENIERO INDUSTRIAL			
Mov. 677860428					
ipti.ingenieria@gmail.com					

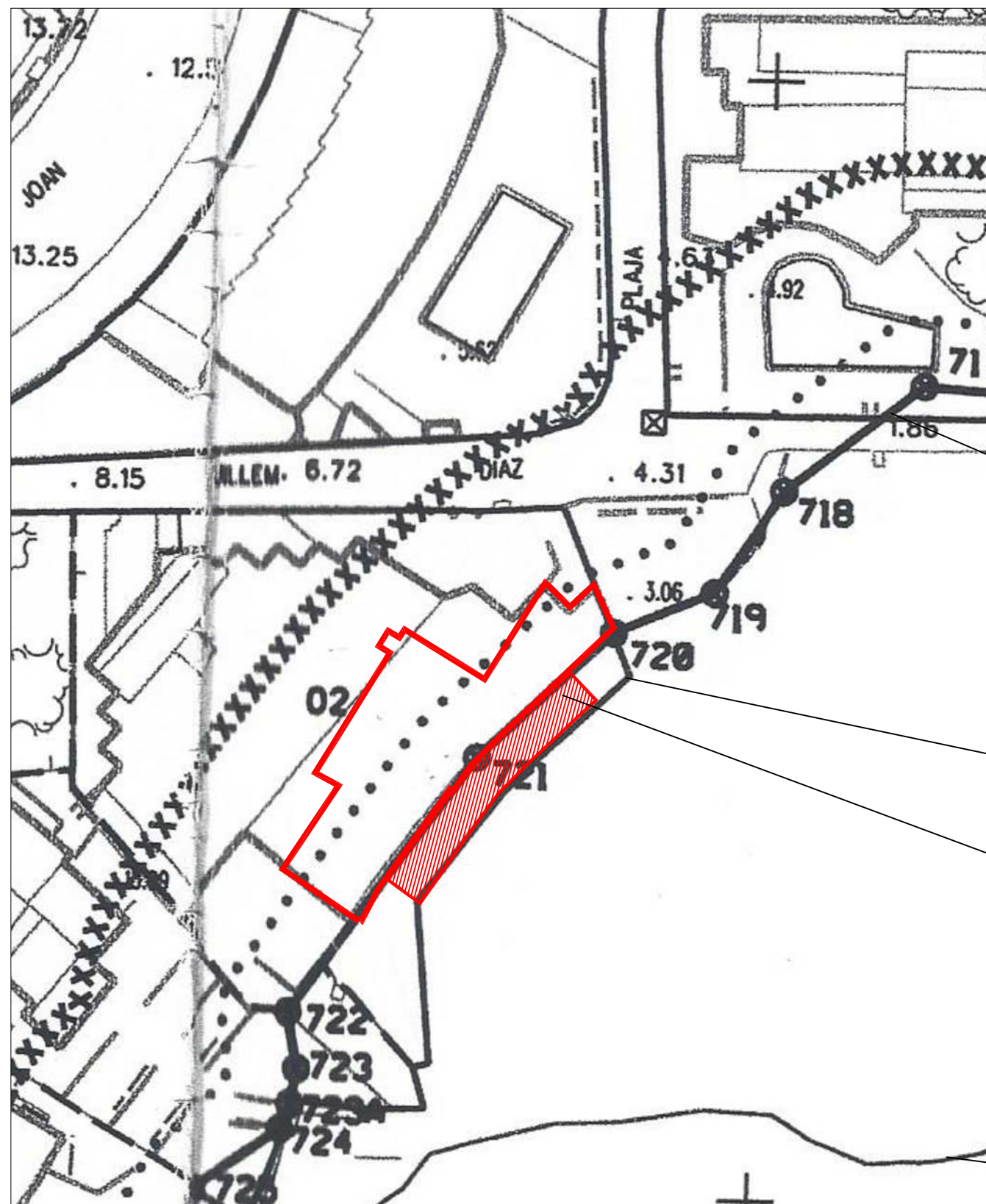

DELIMITACIÓN DE LAS SERVIDUMBRES DE PROTECCIÓN

DELIMITACIÓN DE LAS SERVIDUMBRES DE TRÁNSITO

DELIMITACIÓN DEL DOMINIO PÚBLICO MARÍTIMO-TERRESTRE

LOSA DE HORMIGON EXISTENTE

EMPLAZAMIENTO DE LA CONCESIÓN DE TERRAZA 95m²

DELIMITACIÓN DE LA RIBERA DEL MAR

PLANO DE DESLINDES
HOJA NUMERO 54 DEL T.M. DE PALMA

Fecha	DICIEMBRE 2014	2	Escala	EMPLAZAMIENTO
Referencia	PADEL SURF		1/500	
I.P.T.I.		PROYECTO	CONCESIÓN ADMINISTRATIVA DE INSTALACIÓN DE MESAS, SILLAS Y PARASOLES EN LA ZONA MARÍTIMO-TERRESTRE DE PLAYA DE CALA MAYOR (HITOS 720-722) FRENTE A LA ACTIVIDAD DE RESTAURANTE	
C/ PENSAMENT, 8 Palma de Mallorca 07014. Tel: 971-282075 Mov. 677860428 ipti.ingenieria@gmail.com	SITUACIÓN		C/ GUILLEM DIAZ-PLAJA, 3 BAJOS - NIVEL DE PLAYA	
	T.M. PALMA		COM. AUTONOMA ILLES BALEARS	
	EL PROMOTOR		LLUÍS MAS BARCELÓ ARQUITECTO TECNICO INGENIERO INDUSTRIAL	

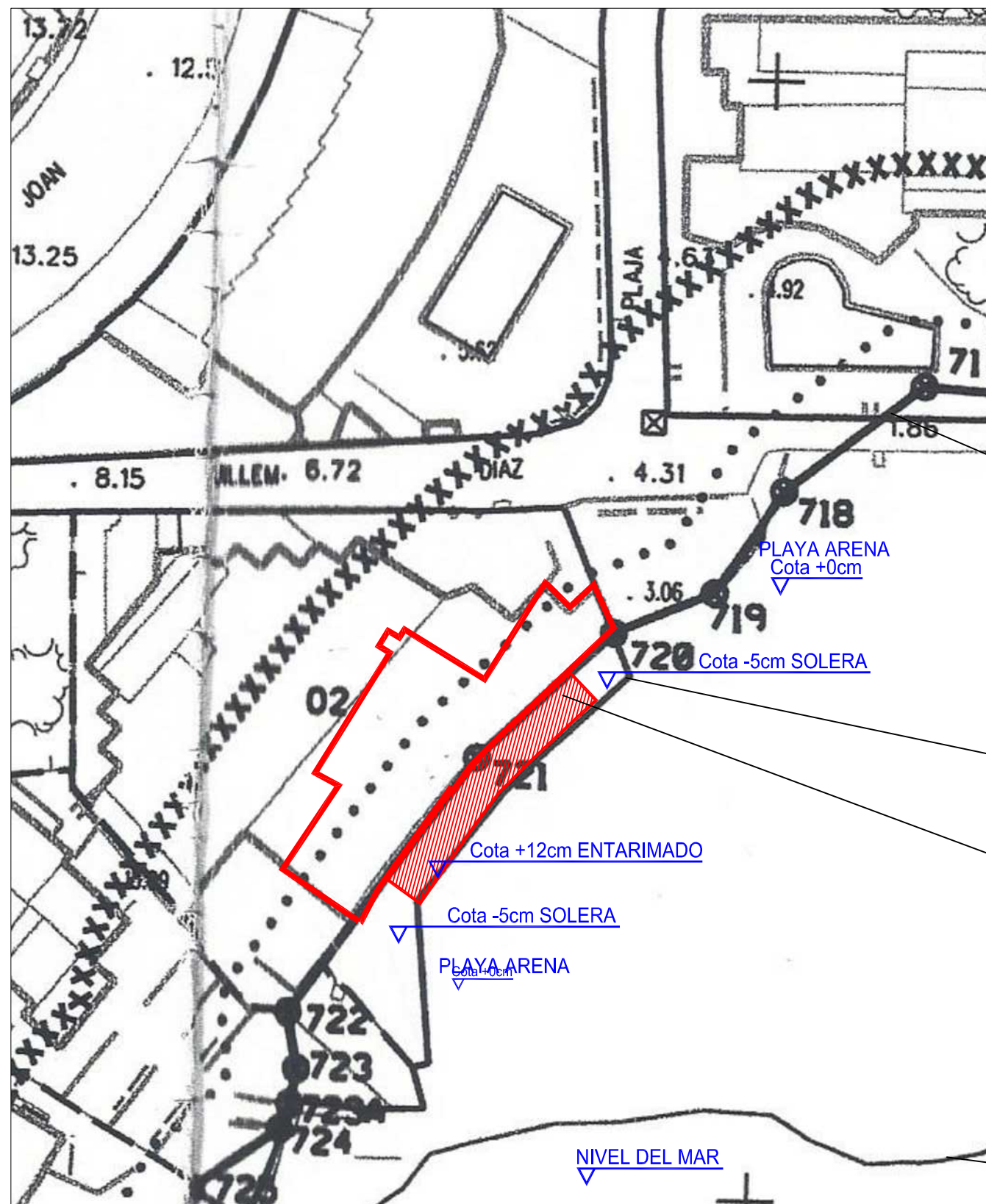

DELIMITACIÓN DE LAS SERVIDUMBRES DE PROTECCIÓN

DELIMITACIÓN DE LAS SERVIDUMBRES DE TRÁNSITO

DELIMITACIÓN DEL DOMINIO PÚBLICO MARÍTIMO-TERRESTRE

LOSA DE HORMIGON EXISTENTE (Cota -5cm)

EMPLAZAMIENTO DE LA CONCESIÓN DE TERRAZA 95m² (Cota +12cm)

DELIMITACIÓN DE LA RIBERA DEL MAR

PLANO DE DESLINDES
HOJA NUMERO 54 DEL T.M. DE PALMA

Fecha	DICIEMBRE 2014	3	Escala	1/500	TOPOGRAFICO
Referencia	PADEL SURF				
I.P.T.I.		PROYECTO	CONCESIÓN ADMINISTRATIVA DE INSTALACIÓN DE MESAS, SILLAS Y PARASOLES EN LA ZONA MARÍTIMO-TERRESTRE DE PLAYA DE CALA MAYOR (HITOS 720-722) FRENTE A LA ACTIVIDAD DE RESTAURANTE		
C/ PENSAMENT, 8 Palma de Mallorca 07014. Tel: 971-282075 Mov. 677860428 ipti.ingenieria@gmail.com		SITUACIÓN	C/ GUILLEM DIAZ-PLAJA, 3 BAJOS - NIVEL DE PLAYA		
		T.M. PALMA	COM. AUTONOMA ILLES BALEARS		
		EL PROMOTOR	LLUÍS MAS BARCELÓ ARQUITECTO TÉCNICO INGENIERO INDUSTRIAL		

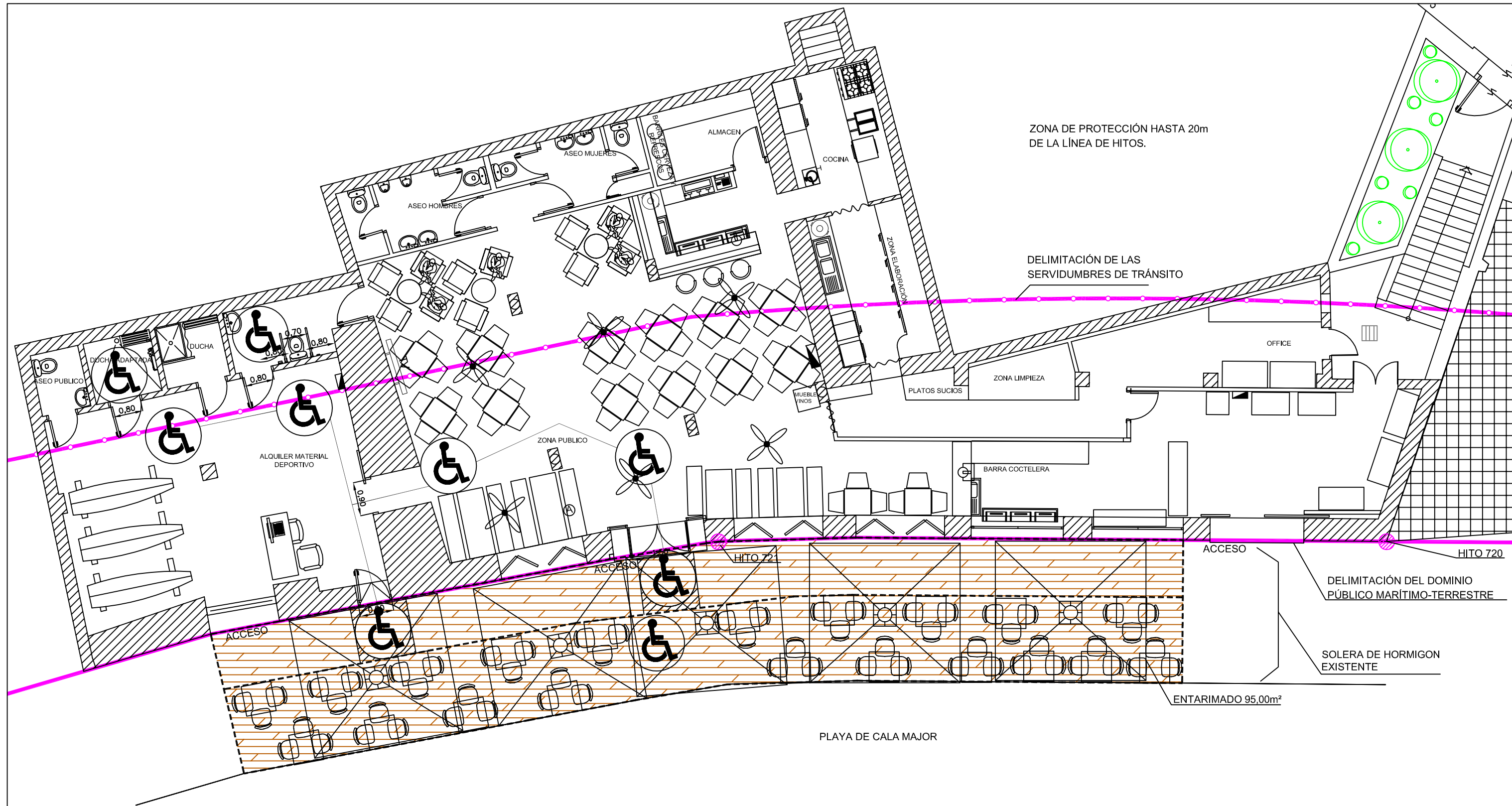

CONCESIÓN ADMINISTRATIVA DE 95m² DE SUPERFICIE CON TARIMA DE MADERA Y RASTRELES SOBRE SOLERA DE HORMIGÓN EXISTENTE EN ZONA MARITIMO-TERRESTRE SITUADA ENTRE LOS HITOS 720 Y 722.

LEYENDA	
	MESA 0.8x0.8m
	SILLAS
	PARASOL MÓVIL Y DESMONTABLE
	ENTARIMADO DE MADERA DE 3,80m DE ANCHO Y 25m A LO LARGO DE LA FACHADA SOBRE SOLERA EXISTENTE, DANDO UNA SUPERFICIE DE 95,00m ² OBJETO DE LA SOLICITUD DE CONCESIÓN DE ESPACIO DE DOMINIO PÚBLICO DE COSTAS. (La ocupación se separa 1,50m de la fachada para hacer un paso accesible a personas con movilidad reducida a través de la solera existente de 3,80m contando a partir de la línea de fachada)

Fecha	DICIEMBRE 2014	4	Escala	PLANO DE PLANTA DE LA CONCESIÓN
Referencia	PADEL SURF		1/100	
I.P.T.I.	PROYECTO	CONCESIÓN ADMINISTRATIVA DE INSTALACIÓN DE MESAS, SILLAS Y PARASOLES EN LA ZONA MARÍTIMO-TERRESTRE DE PLAYA DE CALA MAYOR (HITOS 720-722) FRENTE A LA ACTIVIDAD DE RESTAURANTE		
	SITUACIÓN	C/ GUILLEM DIAZ-PLAJA, 3 BAJOS - NIVEL DE PLAYA		
C/ PENSAMENT, 8 Palma de Mallorca 07014. Tel: 971-282075 Mov. 677860428 ipti.ingenieria@gmail.com	T.M. PALMA		COM. AUTONOMA ILLES BALEARS	
	EL PROMOTOR		LLUÍS MAS BARCELÓ ARQUITECTO TÉCNICO INGENIERO INDUSTRIAL	

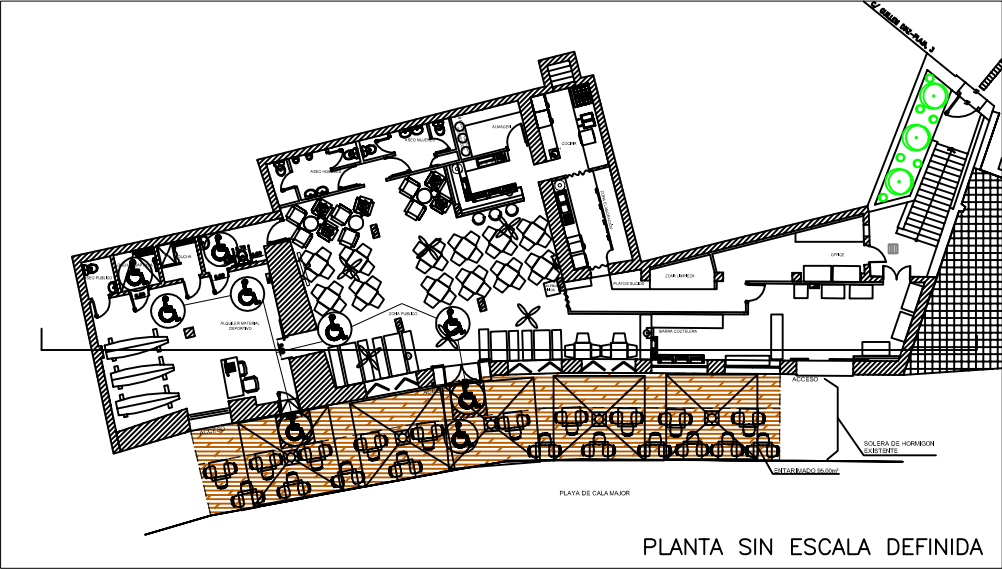
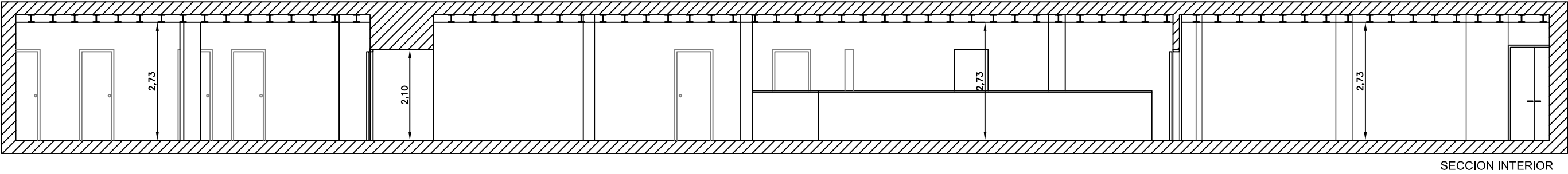
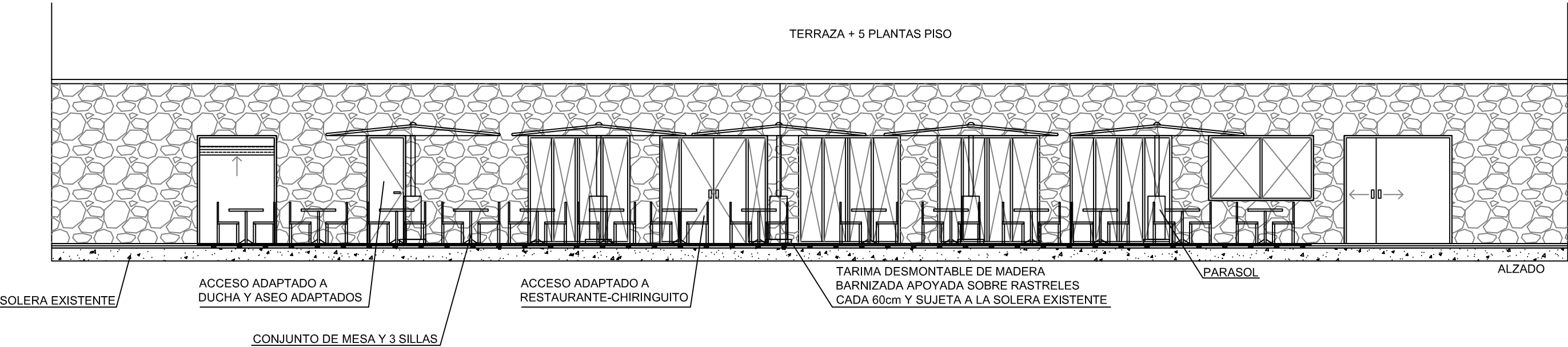

Fecha	DICIEMBRE 2014	5	Escala	1/100	ALZADO DE LA CONCESIÓN Y SECCIÓN DEL LOCAL ANEJO	
Referencia	PADEL SURF					
I.P.T.I.		PROYECTO		CONCESIÓN ADMINISTRATIVA DE INSTALACIÓN DE MESAS, SILLAS Y PARASOLES EN LA ZONA MARÍTIMO-TERRESTRE DE PLAYA DE CALA MAYOR (HITOS 720-722) FRENTE A LA ACTIVIDAD DE RESTAURANTE		
C/ PENSAMENT, 8 Palma de Mallorca 07014. Tel: 971-282075 Mov. 677860428 ipti.ingenieria@gmail.com		SITUACIÓN		C/ GUILLEM DIAZ-PLAJA, 3 BAJOS - NIVEL DE PLAYA		
		T.M. PALMA		COM. AUTONOMA ILLES BALEARS		
		EL PROMOTOR		LLUIÍS MAS BARCELÓ ARQUITECTO TÉCNICO INGENIERO INDUSTRIAL		