

MINISTERIO
PARA LA TRANSICIÓN
ECOLÓGICA Y EL RETO DEMOGRÁFICO

Dirección General de la Costa y el Mar
Servicio Provincial de Costas en Huelva

PLANO DE DELIMITACIÓN PROVISIONAL DEL DOMINIO PÚBLICO
Y DE LA ZONA DE SERVIDUMBRE DE PROTECCIÓN

TRAMO:
Playa de Castilla, entre la Torre del Loro y Matalascañas

TERMINO MUNICIPAL DE: ALMONTE

PLANO Nº	HOJA Nº	PLANO:	REFERENCIA	Nº EXPEDIENTE
3	708565_4107475	Delimitación Provisional	DES01/20/21/0004	

HOJAS MAPA TOPOGRÁFICO NACIONAL 1:50.000 GRÁFICO DE DISTRIBUCIÓN DE HOJAS 1:10.000

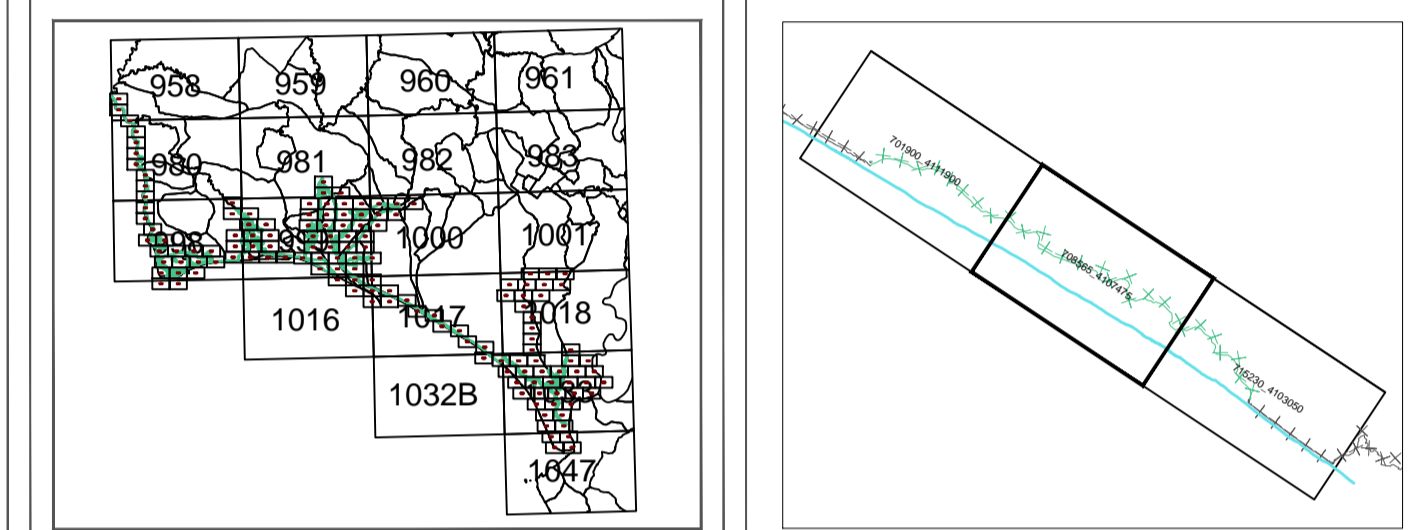

SIGNOS CONVENCIONALES PARTICULARES

—	LINEA DE MAR - COSTA	—	LINEA DE OTROS DESLINDES	⊗	HTOS DESLINDE
—	LINEA DE DESLINDE D.P.M.T.	—	LÍMITE DE TERMINO MUNICIPAL	S.U.	SUELO URBANO
—	LINEA DE RIBERA DEL MAR	—	LÍMITE PARCELES COLINDANTES	S.N.U.	SUELO NO URBANO
—	LINEA DE TRANSITO	—	LÍMITE POLIGONO CATASTRAL		
—	LINEA DE LIMITE DE PROTECCIÓN	—	LÍMITE ZONA URBANA - RUSTICA		

SI COINCIDE EL DOMINIO PÚBLICO CON LA RIBERA DEL MAR, SE GRAFICA EL DOMINIO PÚBLICO
SI COINCIDE EL DOMINIO PÚBLICO CON LA Z.M.T. ANTERIOR A LA LEY DE C.2288, SE GRAFICA EL DOMINIO PÚBLICO

VERTICES DE LA POLIGONAL DEL DESLINDE

Num	X	Y	Num	X	Y
AL-38	707155.609	4105343.362	AL-91	712861.541	4102112.312
AL-39	707309.067	4105266.633	AL-92	712990.129	4102140.887
AL-40	707378.388	4105187.081	AL-93	713180.629	4102069.449
AL-41	707485.809	4105045.705	AL-94	713337.263	4101959.382
AL-42	707617.043	4104984.214	AL-95	713466.380	4101808.040
AL-43	707795.902	4104943.929	AL-96	713599.730	4101693.740
AL-44	707910.996	4104838.095	AL-97	713612.430	4101541.340
AL-45	708008.892	4104815.606	AL-98	713593.380	4101391.056
AL-46	708253.632	4104863.231	AL-99	713485.430	4101329.673
AL-47	708330.361	4104848.679	AL-100	713559.514	4101194.206
AL-48	708441.485	4104689.928	AL-101	713737.314	4101058.739
AL-49	708444.132	4104578.803			
AL-50	708375.340	4104314.219			
AL-51	708416.880	4104229.023			
AL-52	708579.599	4104173.461			
AL-53	708821.693	4104047.783			
AL-54	709008.490	4103926.804			
AL-55	709311.967	4103825.004			
AL-56	709590.304	4103713.709			
AL-57	709663.070	4103682.217			
AL-58	709755.412	4103687.847			
AL-59	709963.108	4103562.889			
AL-60	710029.254	4103558.921			
AL-61	710074.099	4103519.456			
AL-62	710270.025	4103499.389			
AL-63	710324.265	4103427.952			
AL-64	710549.426	4103388.793			
AL-65	710654.702	4103341.670			
AL-66	710711.533	4103272.909			
AL-67	710671.316	4103176.600			
AL-68	710727.408	4103089.817			
AL-69	710795.141	4103016.792			
AL-70	710884.625	4102954.350			
AL-71	711038.559	4102923.858			
AL-72	711194.134	4102918.366			
AL-73	711322.192	4102939.533			
AL-74	711457.659	4102991.392			
AL-75	711587.360	4103035.842			
AL-76	711692.610	4103049.600			
AL-77	711784.685	4103007.267			
AL-78	711685.227	4102932.125			
AL-79	711947.669	4102816.766			
AL-80	711913.273	4102704.053			
AL-81	711827.548	4102623.091			
AL-82	711806.910	4102542.128			
AL-83	711876.760	4102491.328			
AL-84	711918.035	4102375.440			
AL-85	712021.752	4102255.187			
AL-86	712183.677	4102182.162			
AL-87	712369.415	4102244.074			
AL-88	712539.278	4102280.587			
AL-89	712659.928	4102201.212			
AL-90	712799.629	4102175.812			

VERTICES DE POLIGONAL DE RIBERA DE MAR

Num	X	Y
-----	---	---

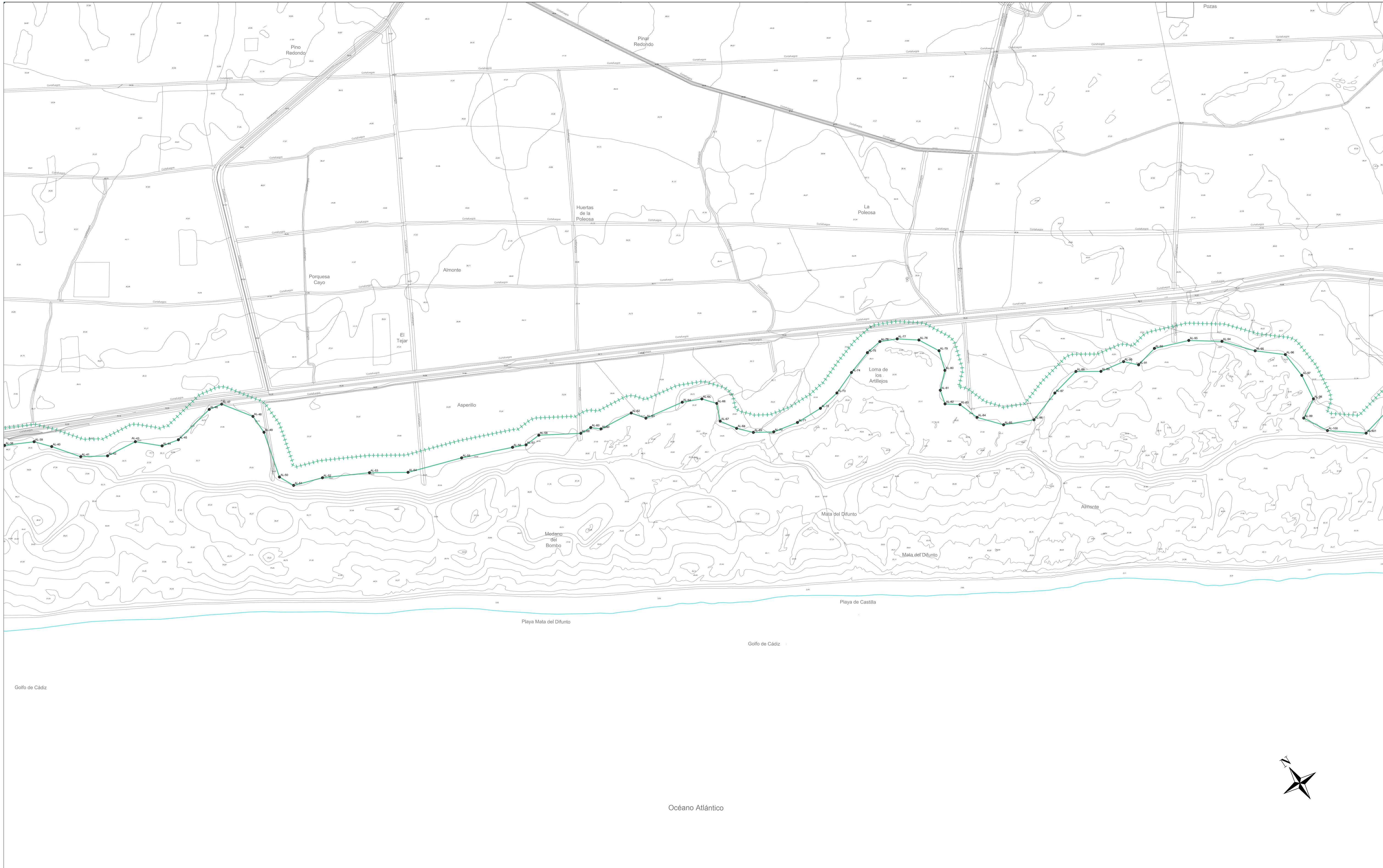

EXAMINADO Y CONFORME

Jefe del Servicio Provincial
Firma: Gabriel Jesús Cuenca López

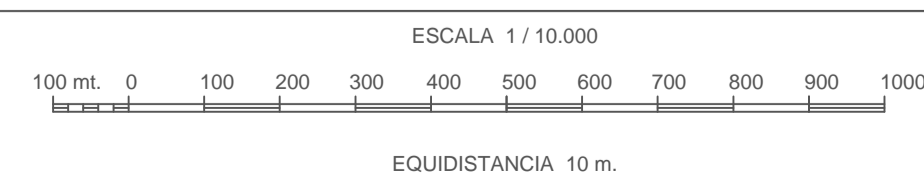

INFORMACION CARTOGRAFICA

SISTEMA GEODESICO DE REFERENCIA: ETRS89
SISTEMA DE REPRESENTACION CARTOGRAFICA: U.T.M. - HURO 29
ORIGEN DE ALTITUDES: NIVEL MEDIO DEL MAR EN ALICANTE



SIGNOS CONVENCIONALES GENERALES

—	Fuente / Sargacera	●	Punto madero / Poste metálico / Antena
○	Aljibe / Palmara	●	Punto N.A.P. / Punto Nivelación
□	Aljibe / Cisterna telefónica / Banco	▲	Vertice REGENTE / Regional / RCR
□	Conector / Botadero / Inbombar	▲	Vertice Topográfico / Punto de Apoyo
□	Canal / Sifón / Sumidero		
□	Fuente / Semáforo / Pozo registro		

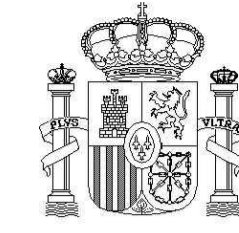

MINISTERIO
PARA LA TRANSICIÓN
ECOLÓGICA Y EL RETO DEMOGRÁFICO

Dirección General de la Costa y el Mar
Servicio Provincial de Costas en Huelva

PLANO DE DELIMITACIÓN PROVISIONAL DEL DOMINIO PÚBLICO
Y DE LA ZONA DE SERVIDUMBRE DE PROTECCIÓN

TRAMO:
Playa de Castilla, entre la Torre del Loro y Matalascañas

TERMINO MUNICIPAL DE: ALMONTE

PLANO Nº	HOJA Nº	PLANO:	REFERENCIA	Nº EXPEDIENTE
3	715230_4103050	Delimitación Provisional	DES01/20/21/0004	

HOJAS MAPA TOPOGRÁFICO NACIONAL 1:50.000



GRÁFICO DE DISTRIBUCIÓN DE HOJAS 1:10.000



SIGNOS CONVENCIONALES PARTICULARES

—	LINEA DE MAR - COSTA	—	LINEA DE OTROS DESLINDES	⊗	HTOS DESLINDE
—	LINEA DE DESLINDE D.P.M.T.	—	LIMITE DE TERMINO MUNICIPAL	S.U.	SUELO URBANO
—	LINEA DE RIBERA DEL MAR	—	LIMITE PARCELAS COLINDANTES	S.N.U.	SUELO NO URBANO
—	LINEA DE TRANSITO	—	LIMITE POLIGONO CATASTRAL		
—	LINEA DE LIMITE DE PROTECCIÓN	—	LIMITE ZONA URBANA - RUSTICA		

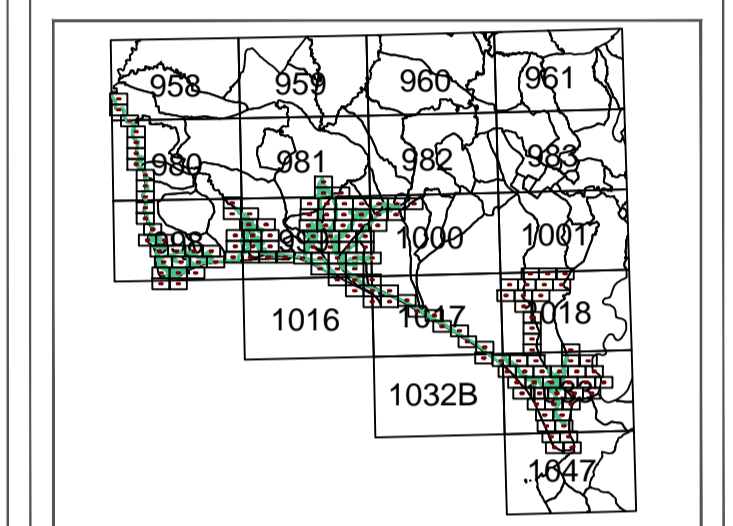
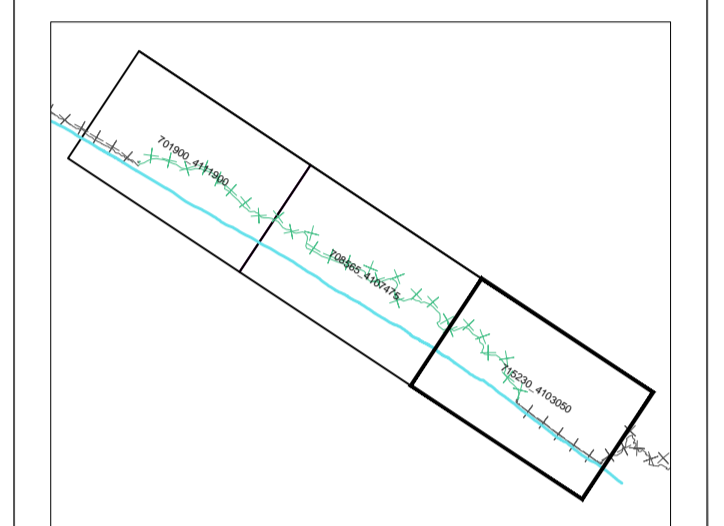
SI COINCIDE EL DOMINIO PUBLICO CON LA RIBERA DEL MAR, SE GRAFICA EL DOMINIO PUBLICO
SI COINCIDE EL DOMINIO PUBLICO CON LA Z.M.T. ANTERIOR A LA LEY DE C.22/88, SE GRAFICA EL DOMINIO PUBLICO

VERTICES DE LA POLIGONAL DEL DESLINDE

Num	X	Y
AL-102	713981.789	4101114.566
AL-103	714147.154	4101018.654
AL-104	714520.879	4101167.483
AL-105	714709.395	4101094.722
AL-106	714881.374	4100899.591
AL-107	715129.422	4100754.070
AL-108	715145.958	4100575.476
AL-109	715274.943	4100486.179
AL-110	715303.306	4100367.117
AL-111	715222.688	4100210.747
AL-112	715335.136	4100113.116
AL-113	715599.720	4100070.121
AL-114	715780.430	4100073.164
AL-115	715907.431	4099989.555
AL-116	716037.077	4099838.478
AL-117	716129.681	4099702.217
AL-118	716158.785	4099509.071
AL-119	716082.056	4099348.998
AL-120	716220.963	4099198.185
AL-121	716322.827	4099034.143
AL-122	716474.963	4098911.111
AL-123	716594.847	4098777.632
AL-124	716664.715	4098727.838
AL-125	716642.274	4098643.286
AL-126	716669.996	4098583.735
AL-127	716626.740	4098421.908
AL-128	716603.556	4098371.163
AL-129	716564.605	4098342.119

VERTICES DE POLIGONAL DE RIBERA DE MAR

Num	X	Y
AL-102	713981.789	4101114.566
AL-103	714147.154	4101018.654
AL-104	714520.879	4101167.483
AL-105	714709.395	4101094.722
AL-106	714881.374	4100899.591
AL-107	715129.422	4100754.070
AL-108	715145.958	4100575.476
AL-109	715274.943	4100486.179
AL-110	715303.306	4100367.117
AL-111	715222.688	4100210.747
AL-112	715335.136	4100113.116
AL-113	715599.720	4100070.121
AL-114	715780.430	4100073.164
AL-115	715907.431	4099989.555
AL-116	716037.077	4099838.478
AL-117	716129.681	4099702.217
AL-118	716158.785	4099509.071
AL-119	716082.056	4099348.998
AL-120	716220.963	4099198.185
AL-121	716322.827	4099034.143
AL-122	716474.963	4098911.111
AL-123	716594.847	4098777.632
AL-124	716664.715	4098727.838
AL-125	716642.274	4098643.286
AL-126	716669.996	4098583.735
AL-127	716626.740	4098421.908
AL-128	716603.556	4098371.163
AL-129	716564.605	4098342.119



DESLINDE DES01/20/21/0004
(En Tramitación)

DESLINDE OL42 HU
Aprobado (O.M. 11/62/2009)

EXAMINADO Y CONFORME

Jefe del Servicio Provincial
Firma: Gabriel Jesús Cuenca López

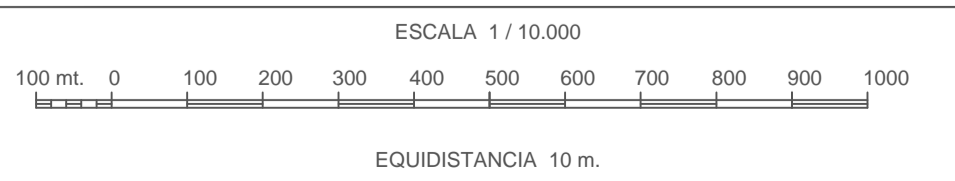

INFORMACION CARTOGRAFICA

SISTEMA GEODESICO DE REFERENCIA: ETRS89
SISTEMA DE REPRESENTACION CARTOGRAFICA: U.T.M. - HUSO 29
ORIGEN DE ALTITUDES: NIVEL MEDIO DEL MAR EN ALCANTE
COORDENADAS U.T.M. ETRS89 EN MARCO DE HOJA

SIGNOS CONVENCIONALES GENERALES	
●	Punto metálico / Antena
○	Punto NAP / Punto Nivelación
△	Vertice REGENTE / Regional / RC
△	Vertice Topográfico / Punto de Apoyo
○	Fuente / Sargacia
□	Buque / Cabaña telefónica / Banco
□	Conector / Botadero / Inbomart
□	Fuente / Semáforo / Pozo registro
○	Arroyador
○	Alcazar / Palmera
○	Nota Hidrográfica / Cascada / Sifón / Sumidero
○	Captación / Pozo

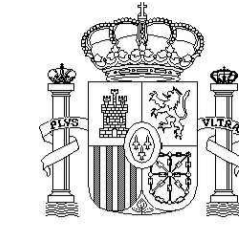

MINISTERIO PARA LA TRANSICIÓN ECOLÓGICA Y EL RETO DEMOGRÁFICO

Dirección General de la Costa y el Mar Servicio Provincial de Costas en Huelva

PLANO DE DELIMITACIÓN PROVISIONAL DEL DOMINIO PÚBLICO Y DE LA ZONA DE SERVIDUMBRE DE PROTECCIÓN

TRAMO: Playa de Castilla, entre la Torre del Loro y Matalascañas

TERMINO MUNICIPAL DE: ALMONTE

PLANO Nº	HOJA Nº	PLANO	REFERENCIA	Nº EXPEDIENTE
3	701900_4111900	Delimitación Provisional	DES01/20/21/0004	

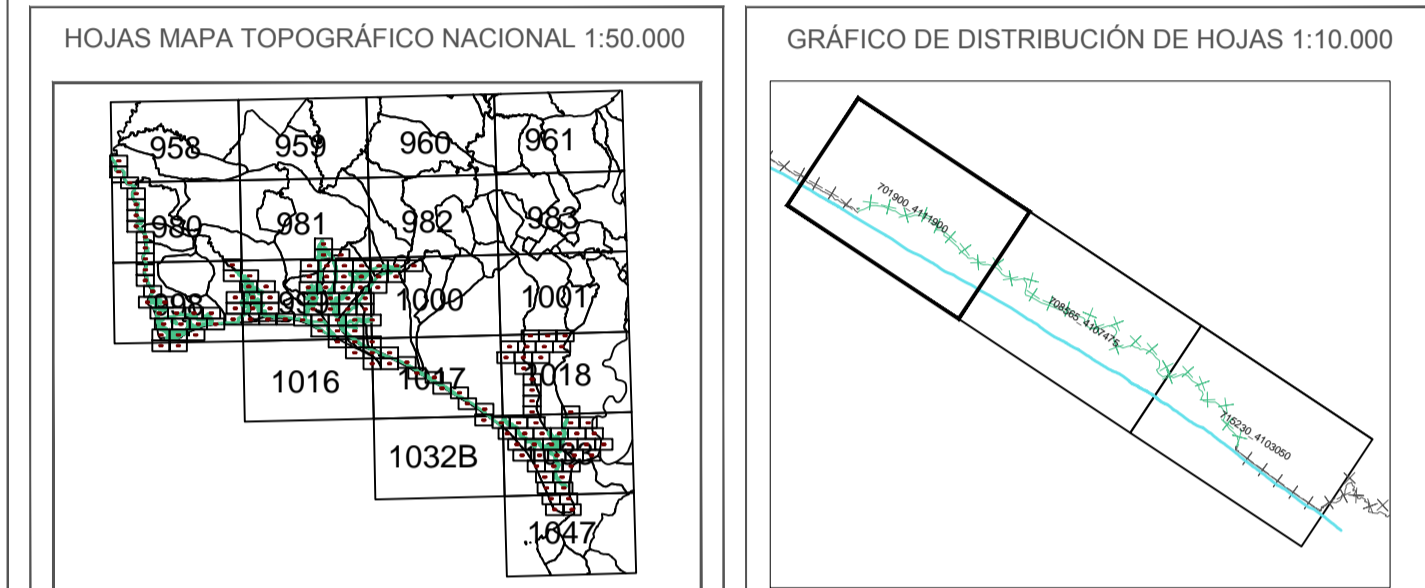

SIGNOS CONVENCIONALES PARTICULARES

—	LINEA DE MAR - COSTA	—	LINEA DE OTROS DESLINDES	⊗	HITOS DESLINDE
—	LINEA DE DESLINDE D.P.M.T.	—	LÍMITE DE TERMINO MUNICIPAL	S.U.	SUELO URBANO
—	LINEA DE RIBERA DEL MAR	—	LÍMITE PARCELAS COLINDANTES	S.N.U.	SUELO NO URBANO
—	LINEA DE TRANSITO	—	LÍMITE POLIGONO CATASTRAL		
—	LINEA DE LIMITE DE PROTECCIÓN	—	LÍMITE ZONA URBANA - RUSTICA		

SI COINCIDE EL DOMINIO PÚBLICO CON LA RIBERA DEL MAR, SE GRAFICA EL DOMINIO PÚBLICO
SI COINCIDE EL DOMINIO PÚBLICO CON LA Z.M.T. ANTERIOR A LA LEY DE C.22/88, SE GRAFICA EL DOMINIO PÚBLICO

Num	VERTICES DE LA POLIGONAL DEL DESLINDE		Num	VERTICES DE POLIGONO DE RIBERA DE MAR	
	X	Y		X	Y
AL-1	701863.999	4107438.812	AL-18	705098.208	4106758.765
AL-2	701938.586	4107510.031	AL-19	705211.979	4106708.494
AL-3	702099.841	4107560.991	AL-20	705247.698	4106639.702
AL-4	702225.405	4107630.417	AL-21	705214.277	4106550.518
AL-5	702400.559	4107711.115	AL-22	705392.055	4106445.180
AL-6	702563.543	4107716.407	AL-23	705548.424	4106291.986
AL-7	702881.837	4107676.190	AL-24	705771.534	4106090.175
AL-8	703238.497	4107516.910	AL-25	705894.343	4106036.200
AL-9	703335.731	4107497.728	AL-26	705984.745	4105842.524
AL-10	703550.044	4107350.355	AL-27	706103.807	4105756.535
AL-11	703906.174	4107278.917	AL-28	706164.838	4105677.424
AL-12	704096.674	4107334.480	AL-29	706236.642	4105654.791
AL-13	704301.727	4107323.896	AL-30	706339.331	4105667.635
AL-14	704717.917	4107166.734	AL-31	706389.338	4105664.450
AL-15	704984.089	4106969.089	AL-32	706446.488	4105609.691
AL-16	704982.585	4106875.182	AL-33	706517.925	4105608.103
AL-17	704931.172	4106765.360	AL-34	706650.614	4105445.649
AL-18	705098.208	4106758.765	AL-35	706755.389	4105410.724
AL-19	705211.979	4106708.494	AL-36	706837.988	4105420.876
AL-20	705247.698	4106639.702	AL-37	707067.878	4105385.616



DESLINDE DL 38-HU Aprobado (O.M. 20/03/1998)	DESLINDE DL-43-HU Aprobado (O.M. 06/10/1999)
DESLINDE DL-43-HU Aprobado (O.M. 06/10/1999)	DESLINDE DL-03/02/02/064 (En Tránsito)

EXAMINADO Y CONFORME

Jefe del Servicio Provincial
Firma: Gabriel Jesús Cuenca López

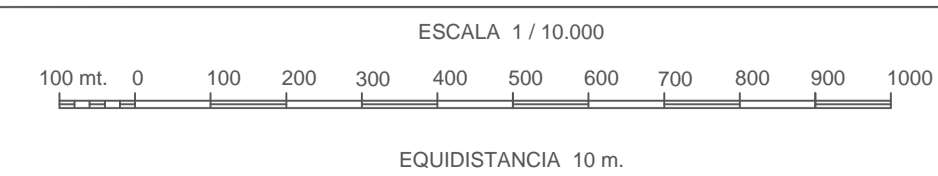

INFORMACION CARTOGRAFICA

SISTEMA GEODESICO DE REFERENCIA: ETRS89
SISTEMA DE REPRESENTACION CARTOGRAFICA: U.T.M. - HURO 29
ORIGEN DE ALTITUDES: NIVEL MEDIO DEL MAR EN ALICANTE

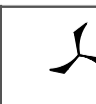

SIGNOS CONVENCIONALES GENERALES

—	Albergador	—	Fuente / Sargacia	•	Posta madera / Poste metalico / Antena
○	Aldea / Palmera	—	Autob / Cabina telefónica / Banco	•	Punto NAP / Punto Nivelación
•	Nova Hidrográfica / Cascada / Sifón / Sumidero	—	Comensal / Botadero / Invernadero	△	Vertice REGENTE / Regional / RCR
•	Captación / Pico	—	Fuente / Semáforo / Pico registro	△	Vertice Topográfico / Punto de Apoyo