

Ref: S200.669



Proyecto Básico de:

**SOLICITUD DE OCUPACIÓN DE
TERRENOS DE DOMINIO PÚBLICO EN
ESCALANTE
-LÍNEA DE BAJA TENSIÓN DEL CT LA
RIBERA (1386)-**

Organismo afectado: Ministerio para Transición Ecológica
Promotor: **VIESGO DISTRIBUCIÓN ELÉCTRICA, S.L.**
Ayuntamiento: Escalante
Fecha: 09 de marzo de 2021

www.proeste.net

PROESTE
Ingeniería C. y S.

ÁMBITO- PREFIJO

GEISER

Nº registro

000004574e2100037267

CSV

GEISER-1686-b048-0624-4788-9709-b5c4-e85a-f9d5

DIRECCIÓN DE VALIDACIÓN

<https://sede.administracionespublicas.gob.es/valida>

FECHA Y HORA DEL DOCUMENTO

28/04/2021 13:33:19 Horario peninsular

Validez del documento

Original



MEMORIA

ÁMBITO- PREFIJO

GEISER

Nº registro

00004574e2100037267

CSV

GEISER-1686-b048-0624-4788-9709-b5c4-e85a-f9d5

DIRECCIÓN DE VALIDACIÓN

<https://sede.administracionespublicas.gob.es/valida>

FECHA Y HORA DEL DOCUMENTO

28/04/2021 13:33:19 Horario peninsular

Validez del documento

Original





1. ANTECEDENTES	1
2. OBEJTO	1
3. PETICIONARIO	1
4. REGLAMENTACIÓN Y DISPOSICIONES OFICIALES	1
5. EMPLAZAMIENTO.....	2
6. DECLARACIÓN EXPRESA DE CUMPLIMIENTO DE DISPOSICIONES.....	2
7. LÍNEA DE BAJA TENSIÓN	3
7.1 GENERALIDADES.....	3
7.2 CONDUCTOR.....	3
7.3 APOYOS	4
8. ZONA DE AFECCIÓN DEL DOMINIO PÚBLICO MARÍTIMO- TERRESTRE	4
9. PROGRAMA DE EJECUCIÓN DE LOS TRABAJOS.....	5
10. INCIDENCIA SOBRE EL DOMINIO PÚBLICO MARÍTIMO- TERRESTRE	5
11. VALORACIÓN ECONÓMICA.....	6
12. ESTUDIO ECONÓMICO FINANCIERO	7
13. PROPIEDAD Y USO DE LAS INSTALACIONES	9
14. CONCLUSIÓN	9

ÁMBITO- PREFIJO

GEISER

Nº registro

00004574e2100037267

CSV

GEISER-1686-b048-0624-4788-9709-b5c4-e85a-f9d5

DIRECCIÓN DE VALIDACIÓN

<https://sede.administracionespublicas.gob.es/valida>

FECHA Y HORA DEL DOCUMENTO

28/04/2021 13:33:19 Horario peninsular

Validez del documento

Original





1. ANTECEDENTES

Con fecha 17 de diciembre de 2020, Viesgo Distribución Eléctrica S.L. recibe una notificación enviada por el Ministerio para la Transición Ecológica, Demarcación de Costas en Cantabria, con número de referencia **INF02/20/39/0636 ER/AJG**, informando que se presente la solicitud de concesión para la ocupación del Dominio Público Marítimo-Terrestre por la línea de baja tensión del CT La Ribera (1386), en Escalante.

2. OBEJTO

La línea de baja tensión discurre por el término municipal de Escalante, ocupando con los tramos P2-P5, según planos adjuntos, la zona de Dominio Público Marítimo-Terrestre.

Este documento tiene como objeto solicitar la concesión de ocupación de Dominio Público Marítimo-Terrestre del trazado aéreo de la línea de baja tensión del CT La Ribera (1386), en la zona afectada, en cumplimiento con la Ley 22/1988, de 28 de julio, Ley 2/2013, de 29 de mayo y el Real Decreto 876/2014, de 10 de octubre (Reglamento General de Costas).

Se presenta este documento a fin de obtener del **Ministerio para Transición Ecológica, Demarcación de Costas en Cantabria**, las preceptivas autorizaciones de la afección que producen las instalaciones objeto de este documento, según se detalla en el apartado de planos.

3. PETICIONARIO

El peticionario del proyecto es: **Viesgo Distribución Eléctrica, SL**.

C/ Isabel Torres, 25 CP 39011 Santander, Cantabria. C.I.F: B-62.733.159.

4. REGLAMENTACIÓN Y DISPOSICIONES OFICIALES

El presente documento recoge las características de los materiales, los cálculos que justifican su empleo y la forma de ejecución de las obras a realizar, dando con ello cumplimiento a las siguientes disposiciones:

- ▶ Real Decreto 842/2002, de 2 de agosto, por el que se aprueba el Reglamento electrotécnico para baja tensión. Reglamento electrotécnico para baja tensión e instrucciones técnicas complementarias (ITC) BT 01 a BT 51.

Memoria
SOLICITUD DE OCUPACIÓN DE TERRENOS DE DOMINIO PÚBLICO
EN ESCALANTE –LÍNEA DE BAJA TENSIÓN DEL CT LA RIBERA (1386)–

Pyto. N.º: S200669
Pág. 1 de 9

ÁMBITO- PREFIJO

GEISER

Nº registro

00004574e2100037267

CSV

GEISER-1686-b048-0624-4788-9709-b5c4-e85a-f9d5

DIRECCIÓN DE VALIDACIÓN

<https://sede.administracionespublicas.gob.es/valida>

FECHA Y HORA DEL DOCUMENTO

28/04/2021 13:33:19 Horario peninsular

Validez del documento

Original



GEISER-1686-b048-0624-4788-9709-b5c4-e85a-f9d5



- ▶ Real Decreto 1955/2000 de 1 de diciembre, por el que se regulan las Actividades de Transporte, Distribución, Comercialización, Suministro y Procedimientos de Autorización de Instalaciones de Energía Eléctrica.
- ▶ Normas particulares y de normalización de la Compañía Suministradora VIESGO DISTRIBUCIÓN ELÉCTRICA, SL.
- ▶ Ley de 24/2013, de 26 de diciembre, del sector eléctrico.
- ▶ Recomendaciones UNESA.
- ▶ Normalización Nacional. Normas UNE.

5. EMPLAZAMIENTO

La línea que nos ocupa discurre por el término municipal de Escalante, como se aprecia en los planos de situación y emplazamiento adjuntos.

6. DECLARACIÓN EXPRESA DE CUMPLIMIENTO DE DISPOSICIONES

El Proyecto Básico y los documentos adjuntos cumplen con las disposiciones de la Ley 22/1988, de 28 de julio, las modificaciones realizadas en la ley 2/2013, de 29 de mayo y de las normas generales y específicas que se dicten para su desarrollo y aplicación (artículo 44.7 de la Ley 22/1988, de 28 de julio), asimismo, cumple con las disposiciones del Reglamento General de Costas (RD 876/2014, de 10 de octubre).

Se garantiza la veracidad y exactitud de los datos técnicos y urbanísticos consignados en el presente documento.

Memoria
SOLICITUD DE OCUPACIÓN DE TERRENOS DE DOMINIO PÚBLICO
EN ESCALANTE –LÍNEA DE BAJA TENSIÓN DEL CT LA RIBERA (1386)–

Pyto. N°: S200669
Pág. 2 de 9

ÁMBITO- PREFIJO

GEISER

Nº registro

00004574e2100037267

CSV

GEISER-1686-b048-0624-4788-9709-b5c4-e85a-f9d5

DIRECCIÓN DE VALIDACIÓN

<https://sede.administracionespublicas.gob.es/valida>

FECHA Y HORA DEL DOCUMENTO

28/04/2021 13:33:19 Horario peninsular

Validez del documento

Original



GEISER-1686-b048-0624-4788-9709-b5c4-e85a-f9d5



7. LÍNEA DE BAJA TENSIÓN

7.1 GENERALIDADES

Las principales características de la línea existente son las siguientes:

Tensión nominal de la red, UN	Monofásica 230 V Trifásica 400 V
Altitud	Zona A: 0 a 500 m
Número de Circuitos	Doble circuito
Sujeción	Red tensada entre apoyos
Apoyos	Hormigón
Aislamiento de los conductores	Polietileno reticulado XLPE 0,6/1 kV
Conductor	RZ 0,6/1kV 3X95+54,6 Alm RZ 0,6/1kV 3X50+54,6 Alm

7.2 CONDUCTOR

El conductor aéreo existente tipo RZ 0,6/1kV 3X95+54,6 Alm tiene las siguientes características:

Sección fase	95 mm ²
Sección almelec	54,6 mm ²
Diámetro aparente del cable	40,50 mm
Carga de rotura	1.660 daN
Módulo de elasticidad	6.000 dAN/mm ²
Coefficiente de dilatación lineal	23 x 10 ⁻⁶ °C
Peso	1,32 dAN/m
Intensidad máxima admisible	230 A

Memoria
SOLICITUD DE OCUPACIÓN DE TERRENOS DE DOMINIO PÚBLICO
EN ESCALANTE –LÍNEA DE BAJA TENSIÓN DEL CT LA RIBERA (1386)–

Pyto. N°: S200669
Pág. 3 de 9

ÁMBITO- PREFIJO

GEISER

Nº registro

00004574e2100037267

CSV

GEISER-1686-b048-0624-4788-9709-b5c4-e85a-f9d5

DIRECCIÓN DE VALIDACIÓN

<https://sede.administracionespublicas.gob.es/valida>

FECHA Y HORA DEL DOCUMENTO

28/04/2021 13:33:19 Horario peninsular

Validez del documento

Original



GEISER-1686-b048-0624-4788-9709-b5c4-e85a-f9d5



El conductor aéreo existente tipo RZ 0,6/1kV 3X50+54,6 Alm tiene las siguientes características:

Sección fase	50 mm ²
Sección almelec	54,6 mm ²
Diámetro aparente del cable	30,25 mm
Carga de rotura	1.660 daN
Módulo de elasticidad	6.000 dAN/mm ²
Coefficiente de dilatación lineal	23 x 10 ⁻⁶ °C
Peso	0,81 dAN/m
Intensidad máxima admisible	150 A

7.3 APOYOS

Se utilizan postes de hormigón armado vibrado, se utilizarán cimentaciones de hormigón en masa en un solo bloque.

8. ZONA DE AFECCIÓN DEL DOMINIO PÚBLICO MARÍTIMO-TERRESTRE

En los planos adjuntos, se puede observar la afección que produce la línea de baja tensión sobre el Dominio Público Marítimo-Terrestre, entre los apoyos P2 y P5.

Esta afección se encuentra junto la Avenida de Cantabria y la C/ de la Rivera en Escalante, perteneciente al municipio de Escalante.

Entre los apoyos P2 y P5 de la línea aérea de baja tensión del CT La Ribera (1386), se produce la ocupación de terreno de Dominio Público Marítimo-Terrestre con una longitud total de afección de **178,75 metros**.

Considerando la servidumbre establecida por la línea aérea de 2 metros, la superficie ocupada del Dominio Público Marítimo-Terrestre es de **357,91 m²**, quedando incluidos dentro de esta superficie los apoyos de hormigón.

Memoria
SOLICITUD DE OCUPACIÓN DE TERRENOS DE DOMINIO PÚBLICO
EN ESCALANTE –LÍNEA DE BAJA TENSIÓN DEL CT LA RIBERA (1386)–

Pyto. N.º: S200669
Pág. 4 de 9

ÁMBITO- PREFIJO

GEISER

Nº registro

00004574e2100037267

CSV

GEISER-1686-b048-0624-4788-9709-b5c4-e85a-f9d5

DIRECCIÓN DE VALIDACIÓN

<https://sede.administracionespublicas.gob.es/valida>

FECHA Y HORA DEL DOCUMENTO

28/04/2021 13:33:19 Horario peninsular

Validez del documento

Original



GEISER-1686-b048-0624-4788-9709-b5c4-e85a-f9d5



En el Requerimiento enviado por Costas se hace referencia a un armario eléctrico. Este armario eléctrico forma parte de las obras del proyecto *“Desglosado nº 2 del Proyecto de infraestructuras eléctricas necesarias para el suministro eléctrico al sistema de Saneamiento General de las Marismas de Santoña. (Cantabria). Fase II. Tramo: Santoña-Argoños”* ejecutado por la Confederación Hidrográfica del Cantábrico y cuyas obras finalizaron el 30 de noviembre de 2013, siendo recibidas con fecha 4 de abril de 2014.

Las obras se enmarcan dentro del Proyecto General de Saneamiento de las Marismas de Santoña declaradas de Interés General por la Ley 42/1994 de 30 de diciembre, de Medidas Fiscales, Administrativas y de Orden Social.

En relación con el Proyecto General, con fecha 1 de febrero de 2005, la Confederación Hidrográfica del Cantábrico solicitó la Declaración de Reserva de los bienes de Dominio Público Marítimo Terrestre sobre una superficie de 162.567,00 m² para la realización de las obras de Saneamiento de las Marismas de Santoña.

Mediante acuerdo de Consejo de Ministros de fecha 14 de septiembre de 2007 se declaró como zona de reserva para el saneamiento de Las Marismas de Santoña una superficie de 153.393 m².

9. PROGRAMA DE EJECUCIÓN DE LOS TRABAJOS

Al tratarse de una solicitud de ocupación del Dominio Público Marítimo-Terrestre con una línea de baja tensión existente sobre la que no se va a realizar ningún tipo de obra, no es necesario indicar los distintos hitos de ejecución.

10. INCIDENCIA SOBRE EL DOMINIO PÚBLICO MARÍTIMO-TERRESTRE

Al no realizarse ningún tipo de obra, no habrá afección sobre el suelo, la vegetación y la calidad del aire.

De igual manera, al no llevarse a cabo ninguna actuación sobre esta línea, no se prevé ninguna medida preventiva ni correctora.

Memoria
SOLICITUD DE OCUPACIÓN DE TERRENOS DE DOMINIO PÚBLICO
EN ESCALANTE –LÍNEA DE BAJA TENSIÓN DEL CT LA RIBERA (1386)–

Pyto. Nº: S200669
Pág. 5 de 9

ÁMBITO- PREFIJO

GEISER

Nº registro

000004574e2100037267

CSV

GEISER-1686-b048-0624-4788-9709-b5c4-e85a-f9d5

DIRECCIÓN DE VALIDACIÓN

<https://sede.administracionespublicas.gob.es/valida>

FECHA Y HORA DEL DOCUMENTO

28/04/2021 13:33:19 Horario peninsular

Validez del documento

Original



GEISER-1686-b048-0624-4788-9709-b5c4-e85a-f9d5



11. VALORACIÓN ECONÓMICA

En la siguiente tabla se valoran las instalaciones ubicadas dentro de la zona de Dominio Público Marítimo-Terrestre:

UNIDADES	CONCEPTO	PRECIO/UD	TOTAL
2	APOYO DE HORMIGÓN 11 m	606,22 €	1.212,44 €
2	APOYO DE HORMIGÓN 9 m	461,00 €	922,00 €
178,75	TENDIDO CABLE RZ 3X50 AL + 54,6 ALM TENSADA	3,05 €	545,19 €
178,75	TENDIDO CABLE RZ 3X95 AL + 54,6 ALM TENSADA	5,10 €	911,63 €

TOTAL PRESUPUESTO INSTALACIONES EXISTENTES	3.591,26 €
---	-------------------

El valor del presupuesto de las instalaciones existentes asciende a **TRES MIL QUINIENTOS NOVENTA Y UNO EUROS CON VEINTISEIS CÉNTIMOS (3.591,26 €)**.

Memoria
SOLICITUD DE OCUPACIÓN DE TERRENOS DE DOMINIO PÚBLICO
EN ESCALANTE –LÍNEA DE BAJA TENSIÓN DEL CT LA RIBERA (1386)–

Pyto. N°: S200669
Pág. 6 de 9

ÁMBITO- PREFIJO

GEISER

Nº registro

000004574e2100037267

CSV

GEISER-1686-b048-0624-4788-9709-b5c4-e85a-f9d5

DIRECCIÓN DE VALIDACIÓN

<https://sede.administracionespublicas.gob.es/valida>

FECHA Y HORA DEL DOCUMENTO

28/04/2021 13:33:19 Horario peninsular

Validez del documento

Original



GEISER-1686-b048-0624-4788-9709-b5c4-e85a-f9d5



12. ESTUDIO ECONÓMICO FINANCIERO

Los datos para la realización del estudio económico-financiero son los siguientes:

- Afección Costas: 357,91 m²
- Valoración instalaciones existentes: 3.591,26 €

El régimen de ingresos correspondiente a estas instalaciones, vienen definidos en la Ley del Sector Eléctrico y el Real Decreto 1048/2013, de 27 de diciembre.

Su retribución asociada, no están sujetas a su uso, energía circulada u otro parámetro, sino que están basados en el cómputo global de activos y costes de cada una de las empresas distribuidoras de energía eléctrica a través de un esquema regulado.

A este respecto, el último año con Retribución aprobada corresponde al año 2016, mediante la Orden IET/980/2016, de 10 de junio, no habiéndose aprobado hasta la fecha las retribuciones correspondientes a los años posteriores ni los parámetros a considerar a partir del año 2020.

De forma adicional, cabe resaltar que la remuneración percibida en el año 2016 (de la que forman parte estas instalaciones), no puede individualizarse, tal y como viene recogida en la Orden IET/980/2016, de 10 de junio, por la que se establece la retribución de las empresas de distribución de energía eléctrica para el año 2016. Y ello, en tanto en cuanto esta mercantil percibe una remuneración conjunta por parte del regulador eléctrico (i.e. Ministerio de Transición Ecológica) por realizar la explotación de todos los activos de distribución de su titularidad.

No obstante, a efectos de poder cumplir con lo requerido en este expediente, se ha realizado una estimación de los ingresos del año 2017 y posteriores, tomando como base la retribución del año 2016 así como la aplicación de la metodología descrita en el Real Decreto 1048/2013 para los siguientes años. Hemos realizado un desglose de los importes que, de conformidad con la metodología establecida en la normativa antes mentada, se devengarían por estas instalaciones.

Memoria
SOLICITUD DE OCUPACIÓN DE TERRENOS DE DOMINIO PÚBLICO
EN ESCALANTE –LÍNEA DE BAJA TENSIÓN DEL CT LA RIBERA (1386)–

Pyto. N°: S200669
Pág. 7 de 9

ÁMBITO- PREFIJO

GEISER

Nº registro

00004574e2100037267

CSV

GEISER-1686-b048-0624-4788-9709-b5c4-e85a-f9d5

DIRECCIÓN DE VALIDACIÓN

<https://sede.administracionespublicas.gob.es/valida>

FECHA Y HORA DEL DOCUMENTO

28/04/2021 13:33:19 Horario peninsular

Validez del documento

Original



GEISER-1686-b048-0624-4788-9709-b5c4-e85a-f9d5



Se incluye la valoración durante la vida regulatoria del activo, no recibándose retribución por este activo con posterioridad al año 2039.

	Valor del Inmovilizado Neto Regulado según Orden Costes Unitarios 2660/2015	Retribución a la Inversión	Retribución a la Operación y Mantenimiento	Retribución Total
2016	2.301,00 €	99,00 €	55,00 €	303,00 €
2017	2.202,00 €	99,00 €	55,00 €	297,00 €
2018	2.104,00 €	99,00 €	55,00 €	290,00 €
2019	2.005,00 €	99,00 €	55,00 €	284,00 €
2020	1.907,00 €	99,00 €	55,00 €	278,00 €
2021	1.808,00 €	99,00 €	55,00 €	255,00 €
2022	1.709,00 €	99,00 €	55,00 €	249,00 €
2023	1.611,00 €	99,00 €	55,00 €	244,00 €
2024	1.512,00 €	99,00 €	55,00 €	238,00 €
2025	1.414,00 €	99,00 €	55,00 €	233,00 €
2026	1.315,00 €	99,00 €	55,00 €	227,00 €
2027	1.217,00 €	99,00 €	55,00 €	222,00 €
2028	1.118,00 €	99,00 €	55,00 €	216,00 €
2029	1.019,00 €	99,00 €	55,00 €	211,00 €
2030	921,00 €	99,00 €	55,00 €	205,00 €
2031	822,00 €	99,00 €	55,00 €	199,00 €
2032	724,00 €	99,00 €	55,00 €	194,00 €
2033	625,00 €	99,00 €	55,00 €	188,00 €
2034	527,00 €	99,00 €	55,00 €	183,00 €
2035	428,00 €	99,00 €	55,00 €	177,00 €
2036	329,00 €	99,00 €	55,00 €	172,00 €
2037	231,00 €	99,00 €	55,00 €	166,00 €
2038	132,00 €	99,00 €	55,00 €	161,00 €
2039	34,00 €	99,00 €	55,00 €	155,00 €

Memoria
 SOLICITUD DE OCUPACIÓN DE TERRENOS DE DOMINIO PÚBLICO
 EN ESCALANTE –LÍNEA DE BAJA TENSIÓN DEL CT LA RIBERA (1386)–

Pyto. N°: S200669
 Pág. 8 de 9

ÁMBITO- PREFIJO

GEISER

Nº registro

000004574e2100037267

CSV

GEISER-1686-b048-0624-4788-9709-b5c4-e85a-f9d5

DIRECCIÓN DE VALIDACIÓN

<https://sede.administracionespublicas.gob.es/valida>

FECHA Y HORA DEL DOCUMENTO

28/04/2021 13:33:19 Horario peninsular

Validez del documento

Original



GEISER-1686-b048-0624-4788-9709-b5c4-e85a-f9d5



13. PROPIEDAD Y USO DE LAS INSTALACIONES

Titular instalaciones existentes: **Viesgo Distribución Eléctrica, S.L.**

Empresa distribuidora: **Viesgo Distribución Eléctrica, S.L.**

14. CONCLUSIÓN

Con lo anteriormente expuesto y los planos adjuntos, consideramos suficientemente definidas las instalaciones eléctricas objeto del presente documento para, previos trámites oportunos, obtener la preceptiva autorización por parte del **Ministerio para Transición Ecológica, Demarcación de Costas en Cantabria**.

EL AUTOR DEL PROYECTO

José Luis Rebolledo Malagón

Ingeniero Técnico Industrial - Col. 4084 COITIC

Memoria
SOLICITUD DE OCUPACIÓN DE TERRENOS DE DOMINIO PÚBLICO
EN ESCALANTE –LÍNEA DE BAJA TENSIÓN DEL CT LA RIBERA (1386)–

Pyto. N°: S200669
Pág. 9 de 9

ÁMBITO- PREFIJO

GEISER

Nº registro

000004574e2100037267

CSV

GEISER-1686-b048-0624-4788-9709-b5c4-e85a-f9d5

DIRECCIÓN DE VALIDACIÓN

<https://sede.administracionespublicas.gob.es/valida>

FECHA Y HORA DEL DOCUMENTO

28/04/2021 13:33:19 Horario peninsular

Validez del documento

Original



GEISER-1686-b048-0624-4788-9709-b5c4-e85a-f9d5

REPORTAJE FOTOGRÁFICO

ÁMBITO- PREFIJO

GEISER

Nº registro

00004574e2100037267

CSV

GEISER-1686-b048-0624-4788-9709-b5c4-e85a-f9d5

DIRECCIÓN DE VALIDACIÓN

<https://sede.administracionespublicas.gob.es/valida>

FECHA Y HORA DEL DOCUMENTO

28/04/2021 13:33:19 Horario peninsular

Validez del documento

Original



1. REPORTAJE FOTOGRÁFICO



Foto 1: Apoyo de hormigón P2 dentro de la zona de Dominio Público Marítimo-Terrestre.



Foto 2: Vuelo de línea de baja tensión dentro de la zona de Dominio Público Marítimo-Terrestre.

Reportaje Fotográfico
SOLICITUD DE OCUPACIÓN DE TERRENOS DE DOMINIO PÚBLICO
EN ESCALANTE –LÍNEA DE BAJA TENSIÓN DEL CT LA RIBERA (1386)–

Pyto. N°: S200669
Pág. 1 de 2

ÁMBITO- PREFIJO

GEISER

Nº registro

00004574e2100037267

CSV

GEISER-1686-b048-0624-4788-9709-b5c4-e85a-f9d5

DIRECCIÓN DE VALIDACIÓN

<https://sede.administracionespublicas.gob.es/valida>

FECHA Y HORA DEL DOCUMENTO

28/04/2021 13:33:19 Horario peninsular

Validez del documento

Original





Foto 3: Apoyo de hormigón P3 dentro de la zona de Dominio Público Marítimo-Terrestre.



Foto 4: Apoyo de hormigón P4 dentro de la zona de Dominio Público Marítimo-Terrestre.

Reportaje Fotográfico
SOLICITUD DE OCUPACIÓN DE TERRENOS DE DOMINIO PÚBLICO
EN ESCALANTE –LÍNEA DE BAJA TENSIÓN DEL CT LA RIBERA (1386)–

Pyto. N°: S200669
Pág. 2 de 2

ÁMBITO- PREFIJO

GEISER

Nº registro

00004574e2100037267

CSV

GEISER-1686-b048-0624-4788-9709-b5c4-e85a-f9d5

DIRECCIÓN DE VALIDACIÓN

<https://sede.administracionespublicas.gob.es/valida>

FECHA Y HORA DEL DOCUMENTO

28/04/2021 13:33:19 Horario peninsular

Validez del documento

Original



PLANIMETRÍA

ÁMBITO- PREFIJO

GEISER

Nº registro

00004574e2100037267

CSV

GEISER-1686-b048-0624-4788-9709-b5c4-e85a-f9d5

DIRECCIÓN DE VALIDACIÓN

<https://sede.administracionespublicas.gob.es/valida>

FECHA Y HORA DEL DOCUMENTO



28/04/2021 13:33:19 Horario peninsular

Validez del documento

Original





		PROESTE Ingeniería C. y S.		FECHA	NOMBRE	
				DIBUJADO	Enero 2021	PROESTE
				COMPROBADO	Enero 2021	PROESTE
				APROBADO	Enero 2021	PROESTE
Formato A4	SOLICITUD DE OCUPACIÓN DE TERRENOS DE DOMINIO PÚBLICO EN ESCALANTE- LÍNEA DE BAJA TENSIÓN DEL CT LA RIBERA (1386)	EL AUTOR DEL PROYECTO:				
Escala: 1:25.000		 José Luis Rebolledo Malagón Colegiado N° 4084 del C.O.I.T.I. CANTABRIA				
SITUACIÓN		Nº Proyecto:	S200669	Nº Plano:	01	

ÁMBITO- PREFIJO

GEISER

Nº registro

00004574e2100037267

CSV

GEISER-1686-b048-0624-4788-9709-b5c4-e85a-f9d5

DIRECCIÓN DE VALIDACIÓN

<https://sede.administracionespublicas.gob.es/valida>

FECHA Y HORA DEL DOCUMENTO



28/04/2021 13:33:19 Horario peninsular

Validez del documento

Original

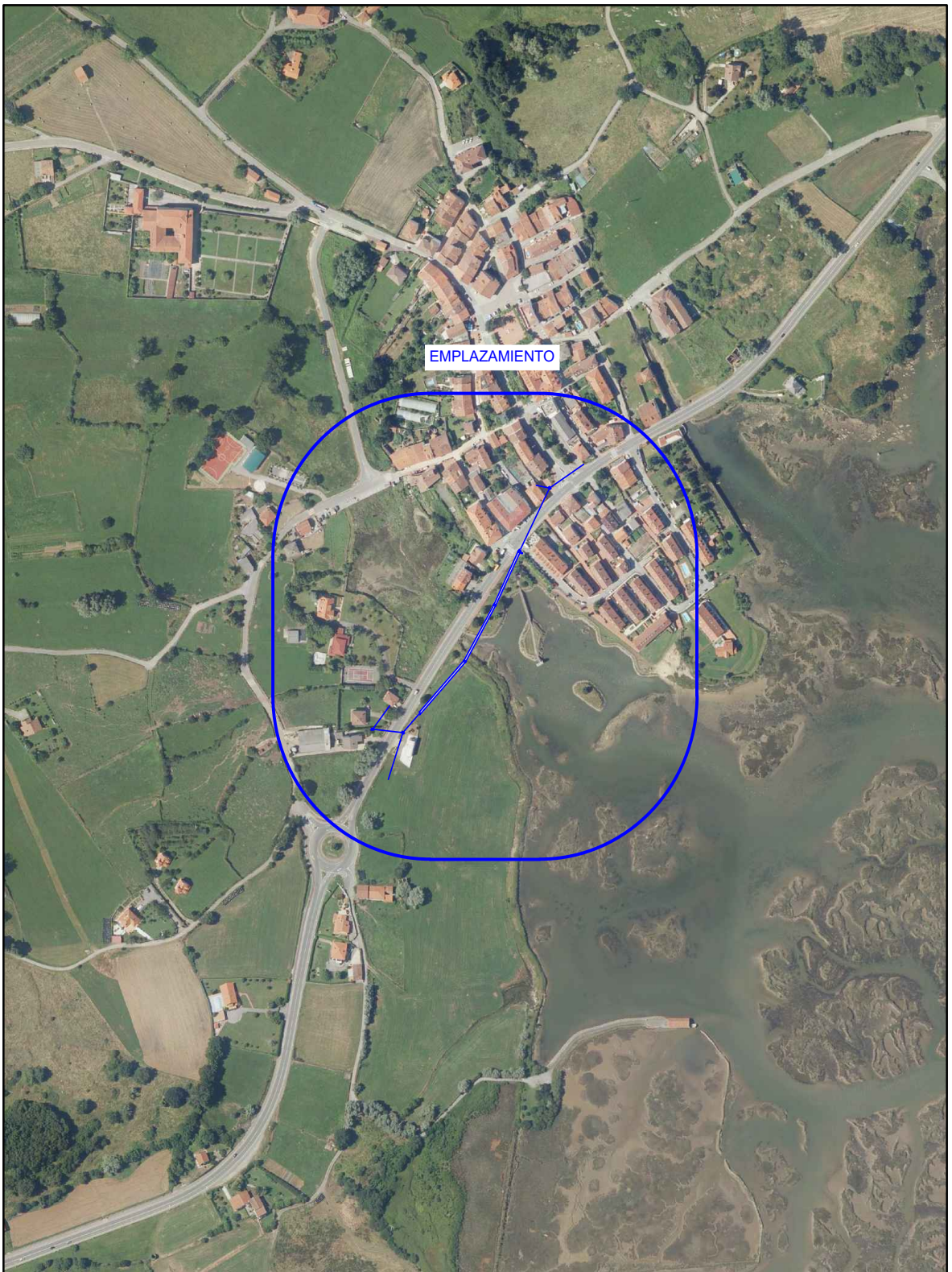



				FECHA	NOMBRE	
				DIBUJADO	Enero 2021	PROESTE
				COMPROBADO	Enero 2021	PROESTE
		APROBADO	Enero 2021	PROESTE		
Formato A4	SOLICITUD DE OCUPACIÓN DE TERRENOS DE DOMINIO PÚBLICO EN ESCALANTE- LÍNEA DE BAJA TENSIÓN DEL CT LA RIBERA (1386)	EL AUTOR DEL PROYECTO:				
Escala: 1:5.000		 José Luis Rebolledo Malagón Colegiado Nº 4084 del C.O.I.T.I. CANTABRIA				
EMPLAZAMIENTO		Nº Proyecto:	S200669	Nº Plano:	02	

ÁMBITO- PREFIJO

GEISER

Nº registro

00004574e2100037267

CSV

GEISER-1686-b048-0624-4788-9709-b5c4-e85a-f9d5

DIRECCIÓN DE VALIDACIÓN

<https://sede.administracionespublicas.gob.es/valida>

FECHA Y HORA DEL DOCUMENTO

28/04/2021 13:33:19 Horario peninsular

Validez del documento

Original



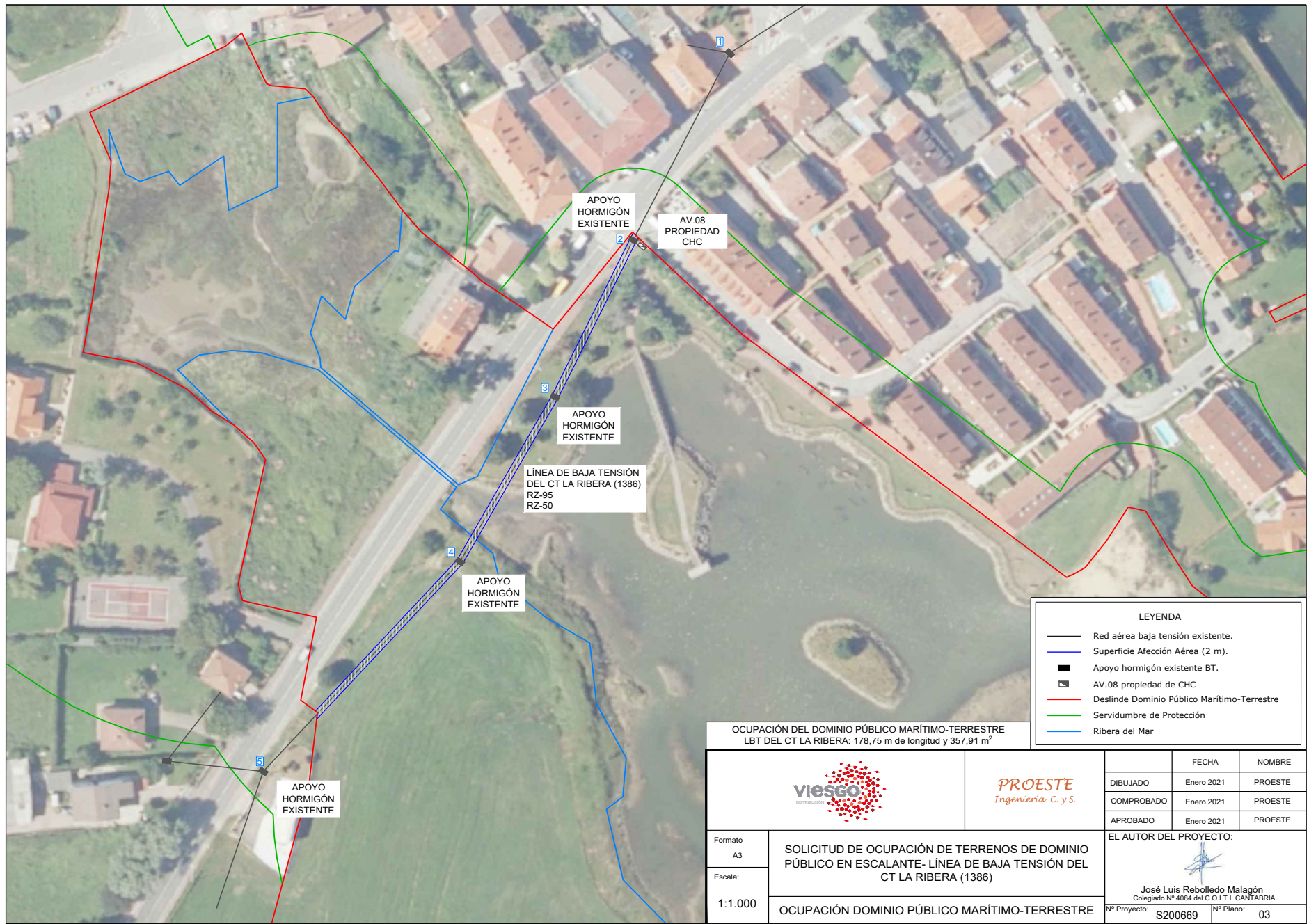

LEYENDA

- Red aérea baja tensión existente.
- Superficie Afección Aérea (2 m).
- Apoyo hormigón existente BT.
- AV.08 propiedad de CHC
- Deslinde Dominio Público Marítimo-Terrestre
- Servidumbre de Protección
- Ribera del Mar

OCUPACIÓN DEL DOMINIO PÚBLICO MARÍTIMO-TERRESTRE
LBT DEL CT LA RIBERA: 178,75 m de longitud y 357,91 m²

	PROESTE Ingeniería C. y S.	FECHA	NOMBRE	
		DIBUJADO	Enero 2021	PROESTE
		COMPROBADO	Enero 2021	PROESTE
APROBADO		Enero 2021	PROESTE	
Formato A3		EL AUTOR DEL PROYECTO:		
Escala: 1:1.000				
SOLICITUD DE OCUPACIÓN DE TERRENOS DE DOMINIO PÚBLICO EN ESCALANTE- LÍNEA DE BAJA TENSIÓN DEL CT LA RIBERA (1386)		José Luis Rebolledo Malagón Colegiado Nº 4084 del C.O.I.T.I. CANTABRIA		
OCUPACIÓN DOMINIO PÚBLICO MARÍTIMO-TERRESTRE		Nº Proyecto: S200669	Nº Plano: 03	

ÁMBITO- PREFIJO
GEISER
Nº registro
O00004574e2100037267

CSV
GEISER-1686-b048-0624-4788-9709-b5c4-e85a-f9d5
DIRECCIÓN DE VALIDACIÓN
<https://sede.administracionespublicas.gob.es/valida>

FECHA Y HORA DEL DOCUMENTO
28/04/2021 13:33:19 Horario peninsular
Validez del documento
Original



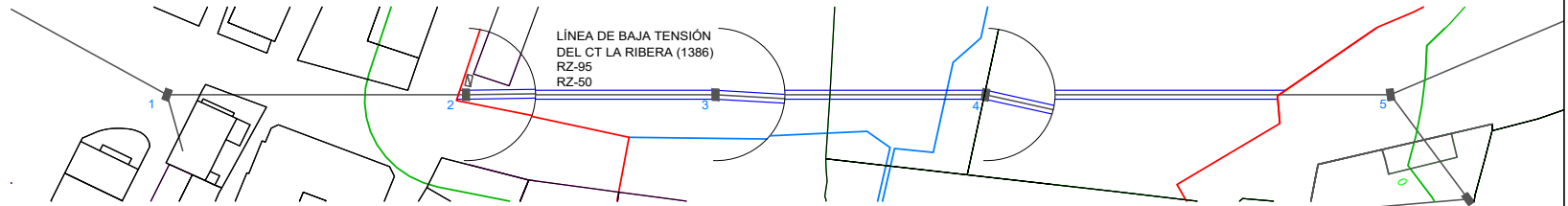
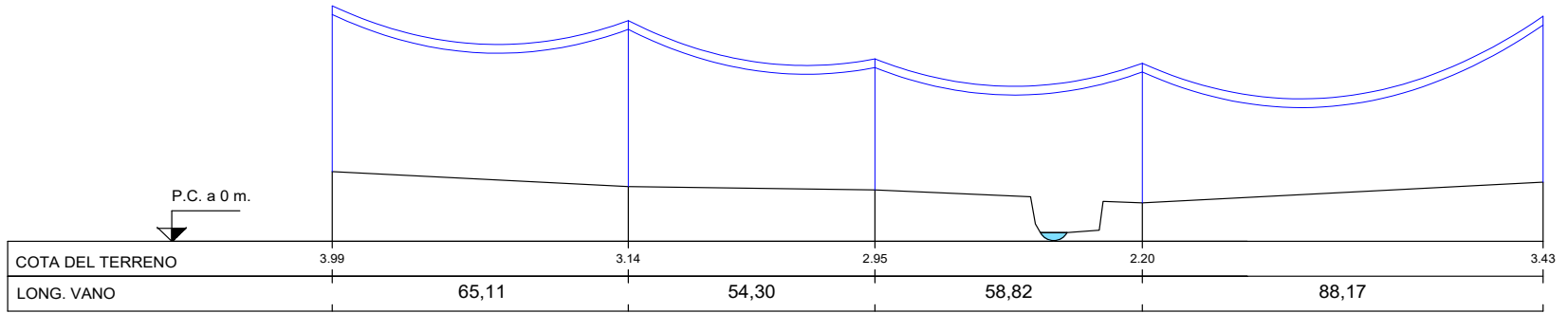

		PROESTE Ingeniería C. y S.		FECHA	NOMBRE	
				DIBUJADO	Enero 2021	PROESTE
Formato A3		SOLICITUD DE OCUPACIÓN DE TERRENOS DE DOMINIO PÚBLICO EN ESCALANTE- LÍNEA DE BAJA TENSIÓN DEL CT LA RIBERA (1386)		COMPROBADO	Enero 2021	PROESTE
				APROBADO	Enero 2021	PROESTE
Escala: H:1:1.000 V:1:250		PLANTA Y PERFIL		EL AUTOR DEL PROYECTO:		
				José Luis Rebolledo Malagón Colegiado Nº 4084 del C.O.I.T.I. CANTABRIA		
		Nº Proyecto:	S200669	Nº Plano:	04	

ÁMBITO- PREFIJO
GEISER
 Nº registro
O00004574e2100037267

CSV
GEISER-1686-b048-0624-4788-9709-b5c4-e85a-f9d5
 DIRECCIÓN DE VALIDACIÓN
<https://sede.administracionespublicas.gob.es/valida>

FECHA Y HORA DEL DOCUMENTO
28/04/2021 13:33:19 Horario peninsular
 Validez del documento
Original

