



AYUNTAMIENTO

XOVE

PROVINCIA

LUGO

INSTALACION EN PRECARIO DE CASETA DE MADERA DESMONTABLE PARA OBSERVATORIO ORNITOLOGICO.



OFICINA TECNICA MUNICIPAL DEL AYUNTAMIENTO DE XOVE.

ARQUITECTO TECNICO MUNICIPAL.-Benigno González Mon.

FECHA: MARZO 2018

INSTALACION EN PRECARIO DE CASETA DE MADERA DESMONTABLE PARA OBSERVATORIO ORNITOLOGICO.

Memoria descriptiva

1º.- OBJETO DEL PROYECTO

El presente proyecto tiene por objeto llevar a cabo los trabajos correspondientes a la instalación en precario de una caseta ornitológica para la observación de aves en el entorno de la playa de Lago en el término municipal de Xove.

2º.- PROMOTOR

Este trabajo está promovido por el Concello de Xove, con C.I.F.-P2702500F con domicilio fiscal en la C/ Camino Real s/n de Xove.

3º.- SITUACIÓN Y EMPLAZAMIENTO

Se ubica el área de actuación en que se pretende llevar a cabo la instalación en precario de esta caseta de observación en el entorno de la playa de Lago dentro de la zona de afección de Costas, de acuerdo con el vigente planeamiento (P.X.O.M) del ayuntamiento de Xove.

Coordenadas:

43° 42' 35.03" N

7° 28' 52.76" O



UBICACIÓN OBSERVATORIO ORNITOLOGICO. Playa de Lago.-XOVE.(Lugo).

INSTALACION EN PRECARIO DE CASETA DE MADERA DESMONTABLE PARA OBSERVATORIO ORNITOLÓGICO.

4º.- DESCRIPCION DE LAS OBRAS

Las obras de acondicionamiento que se pretenden consistirán en:

- 4.1.-Preparación de paso peatonal de un metro de ancho hasta unos 10 metros desde la carretera de acceso a la playa de Lago.
Esta preparación consistirá en limpieza de acceso y disposición de macadan.
- 4.2.-Instalación en precario de una caseta desmontable en madea de 1,50x1,00 metro a un agua, con una altura de 2,20 y 2,50 metros.

5º.- JUSTIFICACION URBANISTICA

- 5.1.- PLANEAMIENTO VIGENTE.: Plan Xeral de Ordenación Municipal.(P.X.O.M).
- 5.2.- TIPO DE SUELO: Suelo Rústico de Protección de Costas.

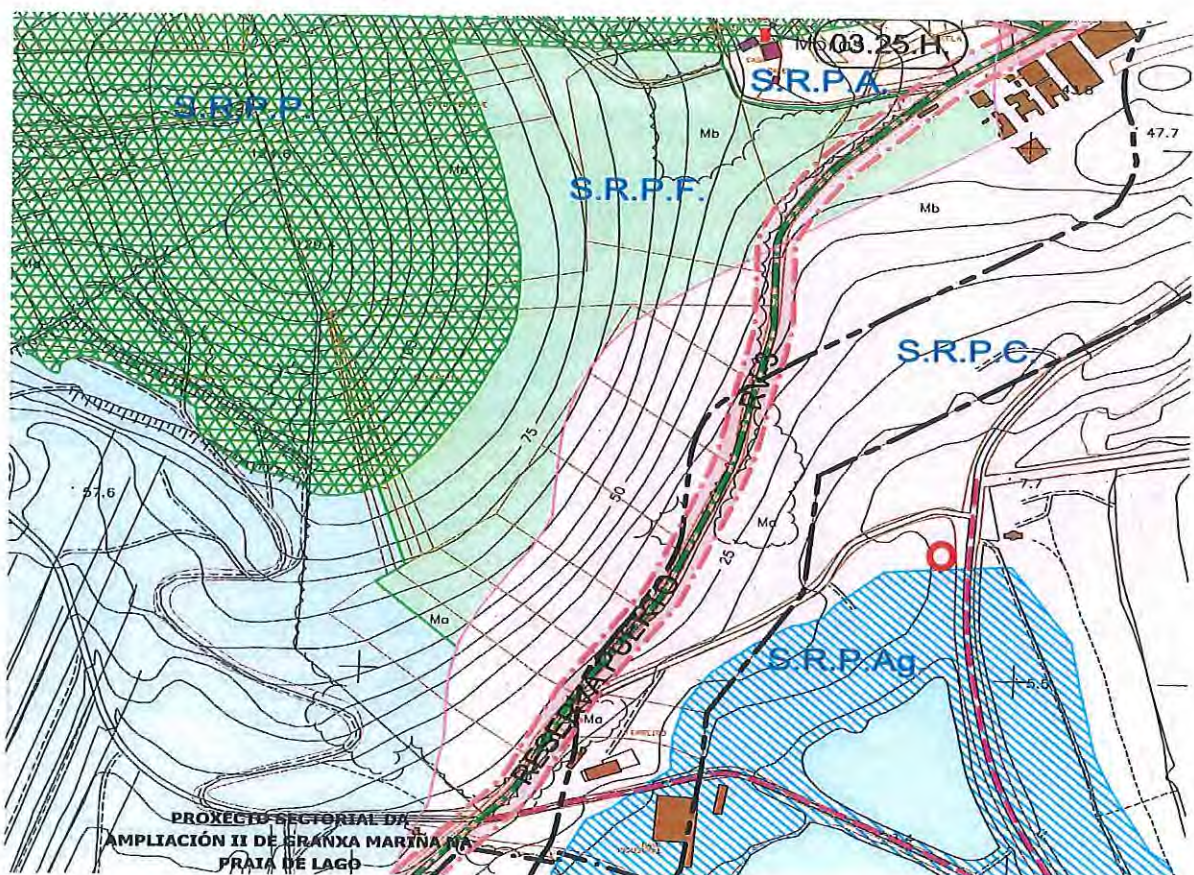

INSTALACION EN PRECARIO DE CASETA DE MADERA DESMONTABLE PARA OBSERVATORIO ORNITOLOGICO.

6º. – AREA DE ACTUACION Y CASETA.



INSTALACION EN PRECARIO DE CASETA DE MADERA DESMONTABLE PARA OBSERVATORIO
ORNITOLOGICO.

7º. - PLAZO DE EJECUCION

Se estima un plazo de ejecución necesario para la realización de estos trabajos de acondicionamiento e instalación de caseta desmontable, UN DIA.

El plazo para el cual se solicita la autorización es de 4 años (cuatro años) y la caseta se desmontará todos los años los meses de diciembre y enero.

8º. - CONCLUSIÓN

A lo largo de la presente memoria, se entiende haber dado una idea clara para la ejecución de las obras, de instalación de caseta desmontable en madera, una vez preparado el acceso y entorno de ubicación, dentro del programa de actividades para este año 2017 que se llevarán a cabo en el municipio de Xove.

Xove, marzo de 2018

OFICINA TECNICA MUNICIPAL.

A blue ink signature is written over a circular official stamp. The stamp contains the text 'CONCELLO DE XOVE' and 'OFICINA TECNICA MUNICIPAL' around a central emblem.

Arquitecto Técnico Municipal
Fdo/ Benigno González Mon.

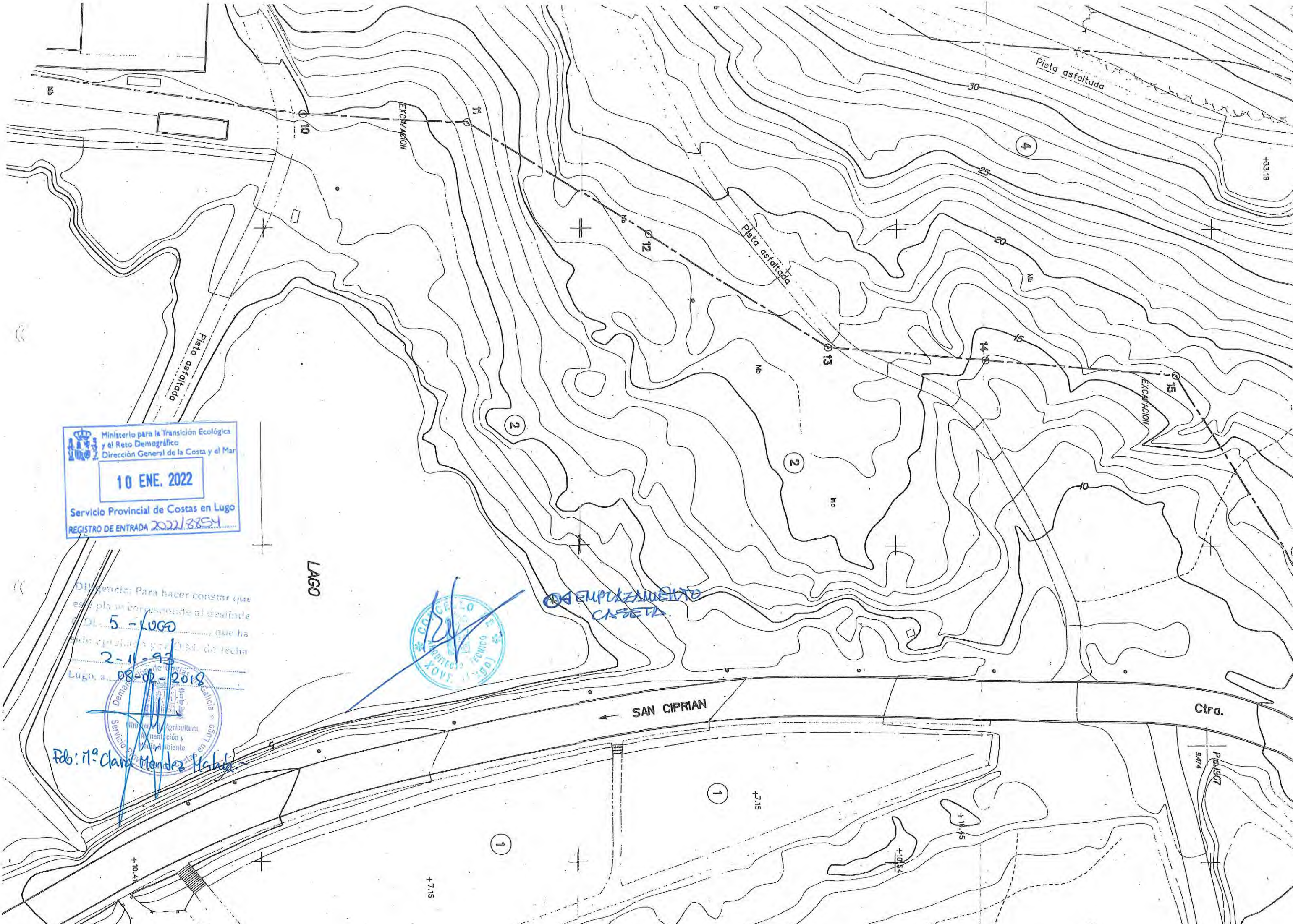

Ministerio para la Transición Ecológica
y el Reto Demográfico
Dirección General de la Costa y el Mar
10 ENE. 2022
Servicio Provincial de Costas en Lugo
REGISTRO DE ENTRADA 2022/8854

Diligencia: Para hacer constar que
esta planimetría corresponde al destino
de **5 - LUGO** que ha
sido ejecutado por D.M. de Techn

Lugo, a **08-02-2018**



Fdo: **11ª Clara Mendez Galán**



EMPLAZAMIENTO CASITA

SAN CIPRIAN

Ctra.

Plat 907