

MINISTERIO PARA LA TRANSICIÓN ECOLÓGICA Y EL RETO DEMOGRÁFICO
DIRECCIÓN GENERAL DE LA COSTA Y EL MAR
Demarcación de Costas en Andalucía-Mediterráneo (Málaga)
SERVICIO DE GESTIÓN DEL DOMINIO PÚBLICO
DESLINDE DEL DOMINIO PÚBLICO MARÍTIMO-TERRESTRE
Desde 100m a levante del C.P. Antonio Checa Martínez hasta el río Seco
TÉRMINO MUNICIPAL: VELEZ MÁLAGA

PLANO Nº 2 | HOJA Nº 1 de 1 | PLANO PROYECTO DE DEMARCACIÓN DE DESLINDE | REFERENCIA ANTIGUA DESM/16/06/0000 | REFERENCIA DESM/16/06/0002

GRÁFICO DE DISTRIBUCIÓN DE HOJAS 1:5.000 | GRÁFICO DE DISTRIBUCIÓN DE HOJAS 1:1.000

1054

EXAMINADO Y CONFORME
El Jefe de Servicio: Juan José Valero Guerra | FECHA: MARZO 2022 | Vº Bº el Jefe de la Demarcación: Ángel González Castiñeira

VERTICES POLIGONAL DEL DESLINDE			VERTICES POLIGONAL DE LA RIBERA DEL MAR		
Vértice	X	Y	Vértice	X	Y
M-1-M-34	40304.40	4067000.06	R-28-R-1	40308.02	4067072.07
M-2-M-1	40318.22	4067123.97	R-2	40318.89	4067096.03
M-3-M-1-H-6	40319.58	4067167.26	R-3	403123.01	4067106.69
M-4-M-7	403180.13	4067203.58	R-4	403148.27	4067124.94
M-5-M-8	403202.85	4067238.52	R-5	403158.19	4067152.94
M-6-M-5	403297.73	4067326.97	R-6	403225.59	4067163.14
M-7-M-4	403482.70	4067388.02	R-7	403238.02	4067184.44
M-8-M-3	403524.71	4067382.74	R-8	403253.40	4067188.69
M-9-M-2	403508.26	4067414.02	R-9	403259.09	4067225.90
M-10-R-1-R-12-25	403594.41	4067422.01	R-10	403252.59	4067240.13
			R-11	403258.59	4067245.22
			R-12	403271.69	4067263.82
			R-13	403436.56	4067279.69
			R-14	403438.35	4067295.11
			R-15	403471.10	4067312.19
			R-16	403503.89	4067330.00
			R-17	403553.19	4067351.21
			R-18	403585.86	4067374.99
			R-19	403558.11	4067387.19
			R-20	403558.19	4067390.04
			R-21	403561.51	4067392.98
			R-22	403556.34	4067395.29
			R-23	403523.93	4067388.43
			R-24	403580.28	4067415.28
			M-10-R-1-R-12-25	403594.41	4067422.01

CSV : GEN-7d64-8210-377b-1f33-bd6a-2aa7-3694-8e51
DIRECCIÓN DE VALIDACIÓN : <https://sede.administracion.gob.es/pagSedeFront/servicios/consultaCSV.htm>
FIRMANTE(1) : JUAN JOSE VALERO GUERRA | FECHA : 17/03/2022 13:27 | Sin acción específica
FIRMANTE(2) : ANGEL GONZALEZ CASTIÑEIRA | FECHA : 17/03/2022 13:31 | Sin acción específica



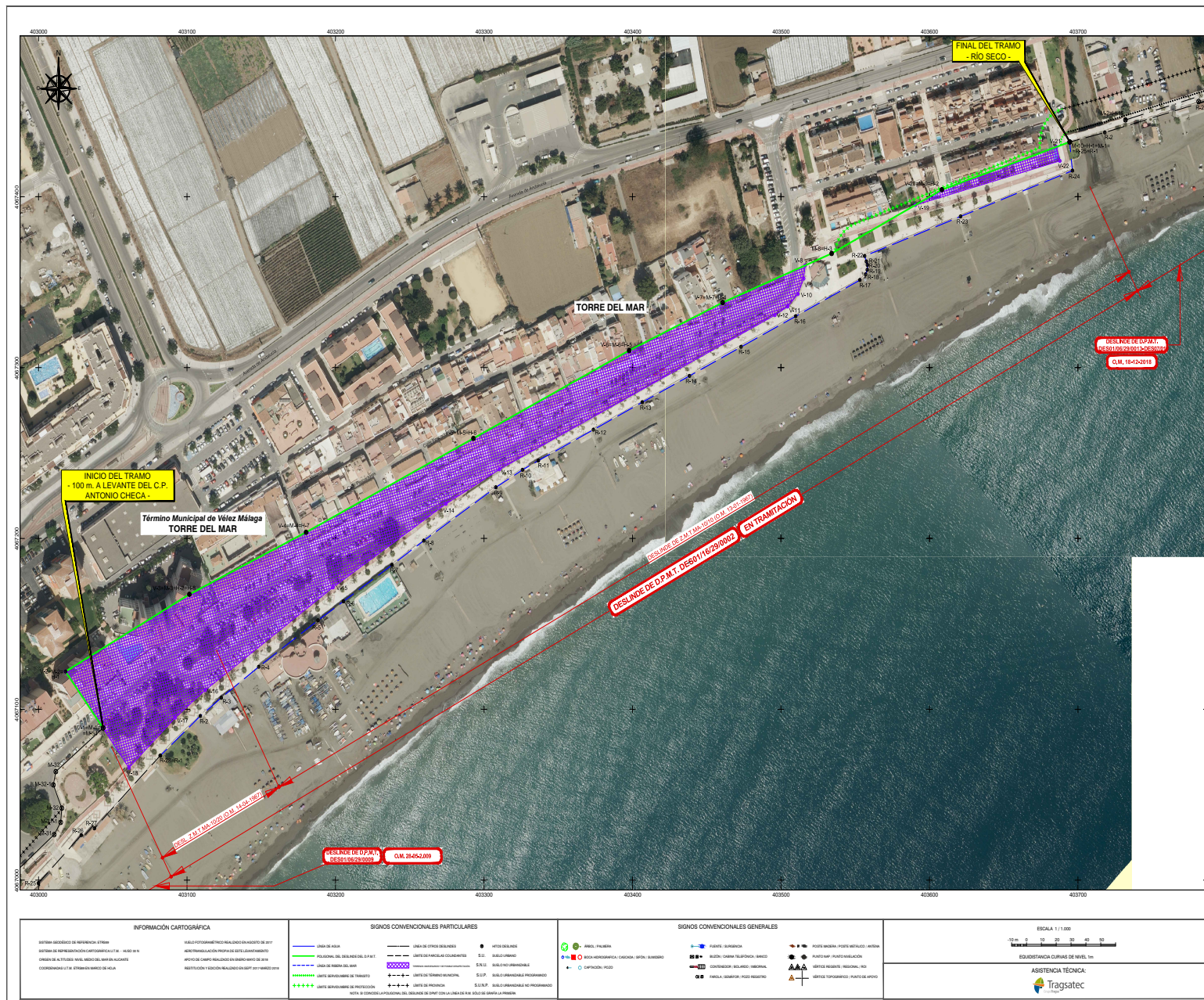



**MINISTERIO
PARA LA TRANSICIÓN ECOLÓGICA
Y EL RETO DEMOGRÁFICO**

DIRECCIÓN GENERAL DE LA COSTA Y EL MAR

Demarcación de Costas en Andalucía-Mediterráneo
(Málaga)

SERVICIO DE GESTIÓN DEL DOMINIO PÚBLICO

DESLINDE DEL DOMINIO PÚBLICO MARÍTIMO-TERRESTRE

Desde 100m al levante del C.P. Antonio Checa Martínez hasta el río Seco

TÉRMINO MUNICIPAL: VÉLEZ MÁLAGA

- TERRENOS INNECESARIOS Y DE POSIBLE DESAFECTACIÓN -

PLANO Nº	FOLIO Nº	PLANO: PROYECTO DE REVICULACIÓN DE DESLINDE	REFERENCIA ANTIGUA	REFERENCIA
2-D	1 de 1		DES/16/03/0000	DES/16/03/0002

GRÁFICO DE DISTRIBUCIÓN DE HOJAS 1:500

1054

GRÁFICO DE DISTRIBUCIÓN DE HOJAS 1:1.000

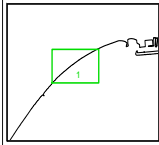

EXAMINADO Y CONFORME		
El Jefe de Servicio	FECHA:	Vº Bº El Jefe de la Demarcación
Firma: Juan José Valero Guerra	MARZO 2022	Firma: Angel Gonzalez Castañeira

VERTICES POLIGONAL DEL DESLINDE		VERTICES POLIGONAL DE LA RIBERA DEL MAR			
Vertice	X	Vertice	Y		
M-148-244-1	40304.44	4067395.06	R-28-9	403082.02	4067072.87
M-148-244-2	40303.22	4067222.57	R-2	403188.35	4067058.03
M-148-244-3	40301.56	4067187.25	R-3	403123.01	4067108.69
M-148-244-4	40300.13	4067033.58	R-4	403148.27	4067124.84
M-148-244-5	40299.89	4067028.52	R-5	403188.19	4067124.84
M-148-244-6	40297.73	4067039.97	R-6	403095.35	4067181.14
M-148-244-7	40296.70	4067038.00	R-7	403238.02	4067184.44
M-148-244-8	40295.11	4067095.74	R-8	403229.40	4067188.66
M-148-244-9	40293.35	4067044.09	R-9	403238.00	4067206.90
M-148-244-10	40292.41	4067042.01	R-10	403235.03	4067246.13
M-148-244-11	40291.34	4067042.96	R-11	403235.09	4067246.52
M-148-244-12	40290.49	4067042.96	R-12	403237.08	4067252.02
M-148-244-13	40289.26	4067035.70	R-13	403045.36	4067279.69
M-148-244-14	40288.03	4067065.71	R-14	403048.35	4067281.11
M-148-244-15	40286.85	4067095.08	R-15	403037.08	4067281.11
M-148-244-16	40285.47	4067028.03	R-16	403059.89	4067300.00
M-148-244-17	40284.03	4067095.08	R-17	403053.13	4067301.21
M-148-244-18	40282.55	4067044.09	R-18	403052.36	4067304.90
M-148-244-19	40281.11	4067028.03	R-19	403058.11	4067307.19
M-148-244-20	40279.73	4067039.97	R-20	403058.18	4067308.04
M-148-244-21	40278.35	4067038.00	R-21	403057.03	4067302.00
M-148-244-22	40276.97	4067042.96	R-22	403064.34	4067306.29
M-148-244-23	40275.59	4067035.70	R-23	403062.00	4067308.43
M-148-244-24	40274.21	4067028.03	R-24	402996.26	4067315.28
M-148-244-25	40272.83	4067041	M-148-244-25	402984.41	4067322.01

VERTICES TERRENOS INNECESARIOS Y DE POSIBLE DESAFECTACIÓN		
Vertice	Y	
V-148-244-24	40298.44	4067095.08
V-248-244-1	40298.22	4067222.07
V-348-244-1	40297.06	4067187.25
V-448-244-1	40295.89	4067033.58
V-548-244-1	40294.73	4067028.52
V-648-244-1	40293.57	4067039.97
V-748-244-1	40292.41	4067038.00
V-8	40291.25	4067095.74
V-9	40290.09	4067044.09
V-10	40288.93	4067042.01
V-11	40287.77	4067042.96
V-12	40286.61	4067042.96
V-13	40285.45	4067035.70
V-14	40284.29	4067028.03
V-15	40283.13	4067171.39
V-16	40281.97	4067111.16
V-17	40280.81	4067066.03
V-18	40279.65	4067065.71
V-19	40278.49	4067095.08
V-20	40277.33	4067044.09
V-21	40276.17	4067028.03
V-22	40275.01	4067028.03

<p>INFORMACIÓN CARTOGRÁFICA</p> <p>SISTEMA DE COORDENADAS: UTM</p> <p>PROYECTO DE REVICULACIÓN REALIZADO EN ABRIL DE 2017</p> <p>ACTUALIZACIÓN PROPIA DEL SERVICIO</p> <p>ORIGEN DE LA TITULAR: MAPA REDUCIDO MAPA INCLAYCATE</p> <p>COORDENADAS UTM: 403000, 4067000</p>	<p>SIGNOS CONVENCIONALES PARTICULARES</p> <ul style="list-style-type: none"> — Línea de agua — Línea de costa — Línea de límite de dominio público — Línea de límite de terreno — Línea de terreno incesario — Línea de terreno de protección 	<p>SIGNOS CONVENCIONALES GENERALES</p> <ul style="list-style-type: none"> ● Punto de agua ● Punto de costa ● Punto de terreno incesario ● Punto de terreno de protección ● Punto de terreno de protección ● Punto de terreno de protección
--	--	---

ESCALA 1:1.000



ASISTENCIA TÉCNICA: **Tragsatec**

CSV : GEN-7d64-8210-377b-1f33-bd6a-2aa7-3694-8e51

DIRECCIÓN DE VALIDACIÓN : <https://sede.administracion.gob.es/pagSedeFront/servicios/consultaCSV.htm>

FIRMANTE(1) : JUAN JOSE VALERO GUERRA | FECHA : 17/03/2022 13:27 | Sin acción específica

FIRMANTE(2) : ANGEL GONZALEZ CASTIÑEIRA | FECHA : 17/03/2022 13:31 | Sin acción específica

