

PLAN HIDROLÓGICO DE LA CUENCA DEL TAJO

*PARTICIPACIÓN PÚBLICA DE LOS
PLANES HIDROLÓGICOS DE CUENCA
MADRID, 23 FEBRERO 2011*

*OFICINA DE PLANIFICACIÓN HIDROLÓGICA
CONFEDERACIÓN HIDROGRÁFICA DEL TAJO*

CUENCA DEL TAJO

SITUACIÓN DE PARTIDA



CUENCA DEL TAJO

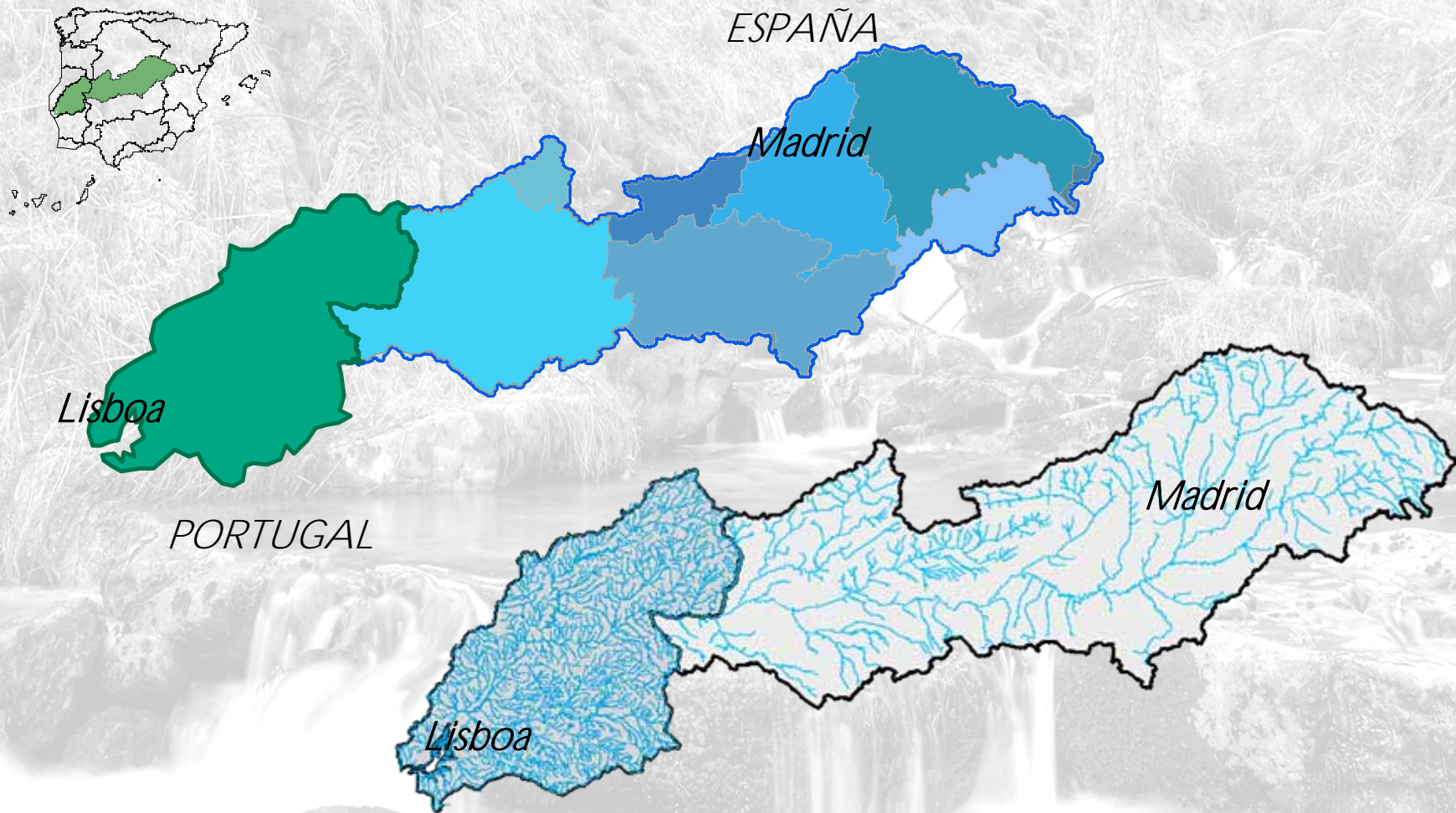

	ESPAÑA	PORTUGAL
<i>SUPERFICIE</i>	<i>55.645 km²</i>	<i>25.665 km²</i>
<i>POBLACIÓN</i>	<i>7.2 MILL</i>	<i>3.3 MILL</i>

CUENCA DEL TAJO



España
69%

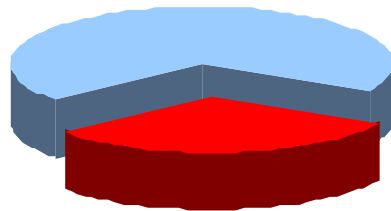

Portugal
31%

Distribución población en la Demarcación Internacional del Tajo

Madrid
83,5%

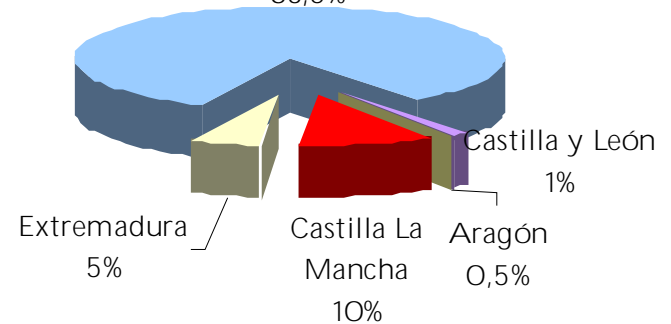

Distribución población en la cuenca del Tajo

CUENCA DEL TAJO

APORTACIONES NATURALES (SIMPA). (1980 - 2006)



CUENCA DEL TAJO

APORTACIONES MEDIAS AFORADAS. (1980 – 2006)



CUENCA DEL TAJO

CONSUMOS ACUMULADOS

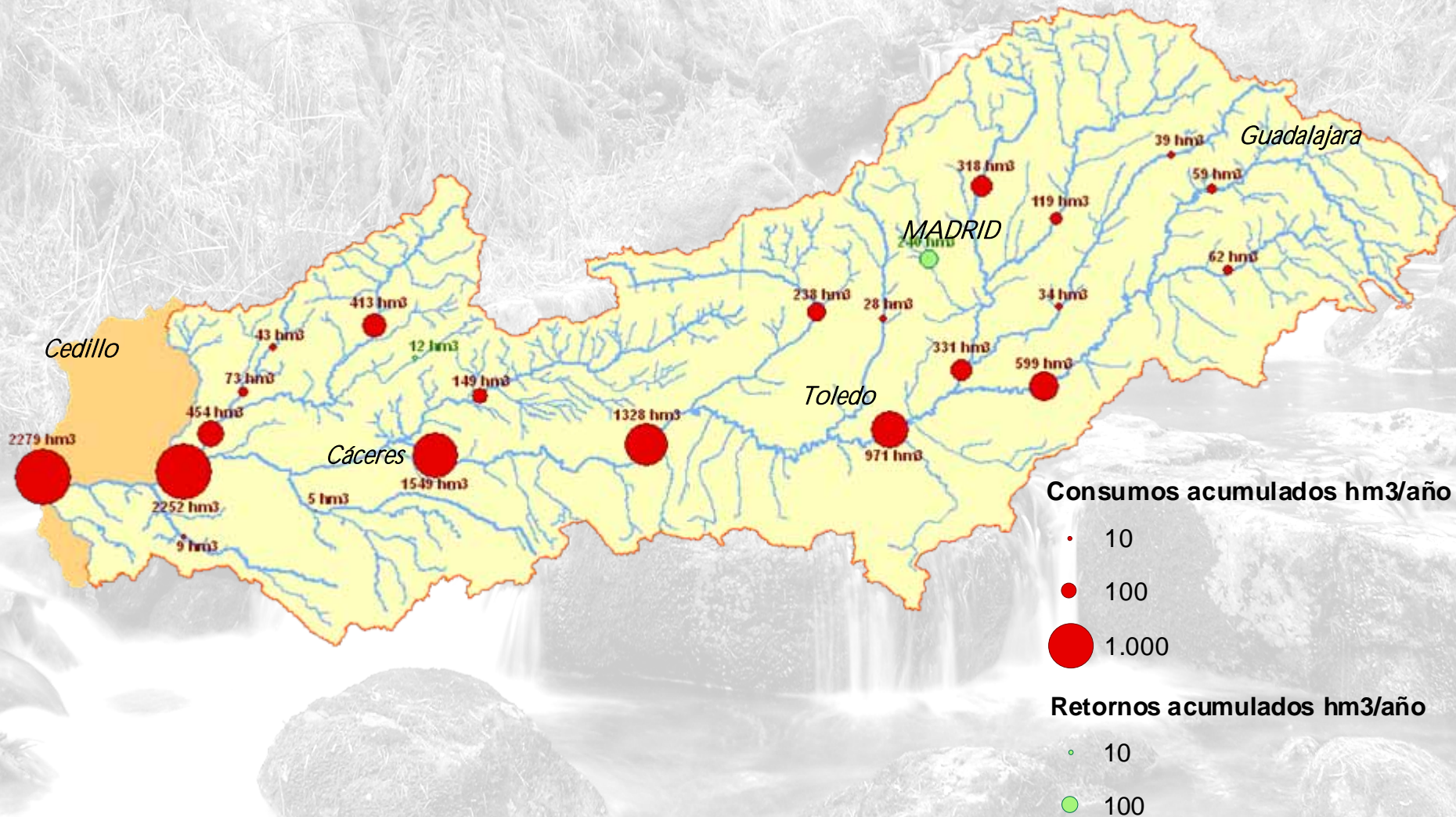

CUENCA DEL TAJO

USOS DEL AGUA

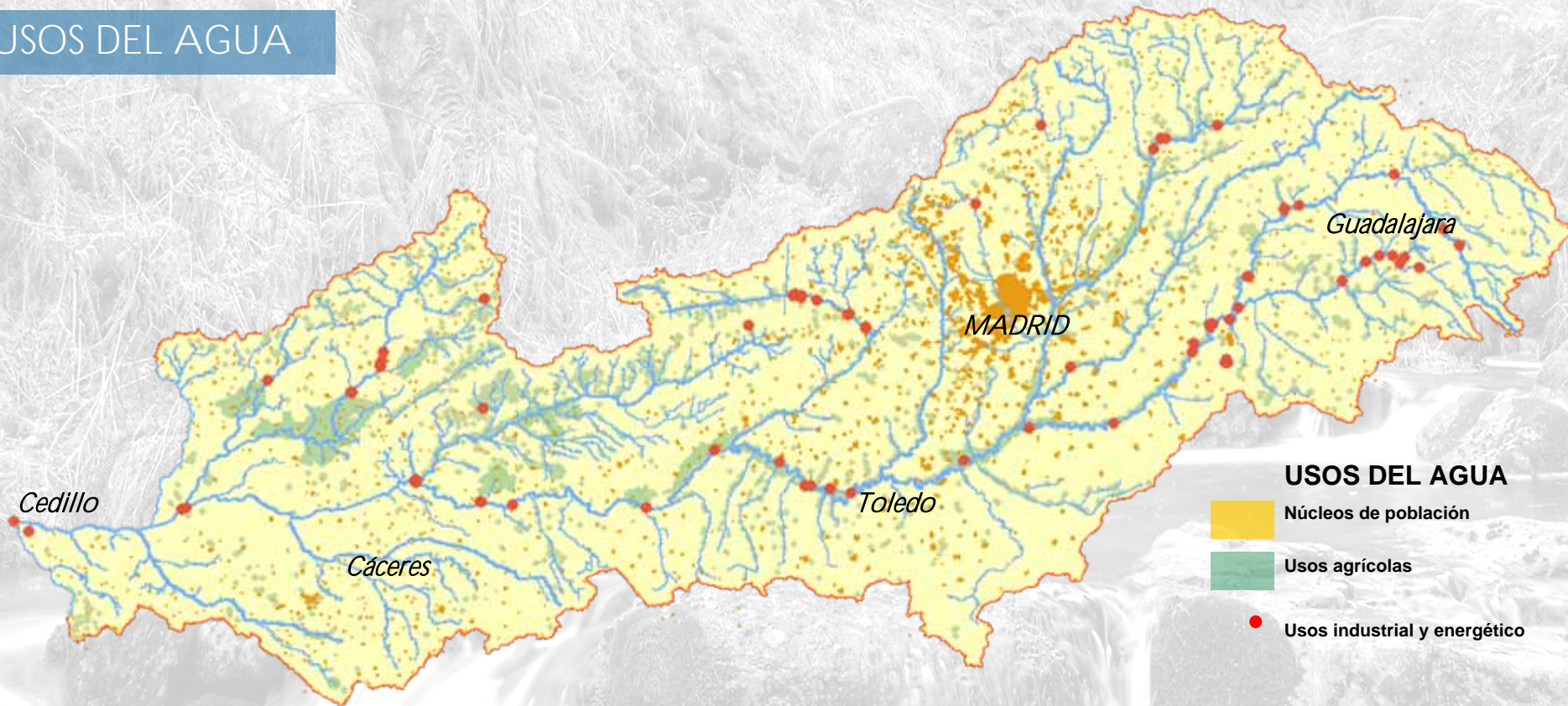

RESUMEN DE DEMANDAS (2005)	CUENCA DEL TAJO	Hm3	%
USOS URBANOS	1006 Municipios	787	30
USOS AGRÍCOLAS	204.520 ha	1712	66
USOS INDUSTRIAL Y ENERGÉTICO	203 centrales	96	4

CUENCA DEL TAJO

PRODUCTIVIDAD DE USOS

VAB: 162.335 M € (2005)

Empleo > 3.750.000 puestos de trabajo (2005)

Tasa de Crecimiento anual. Periodo 2000-2005

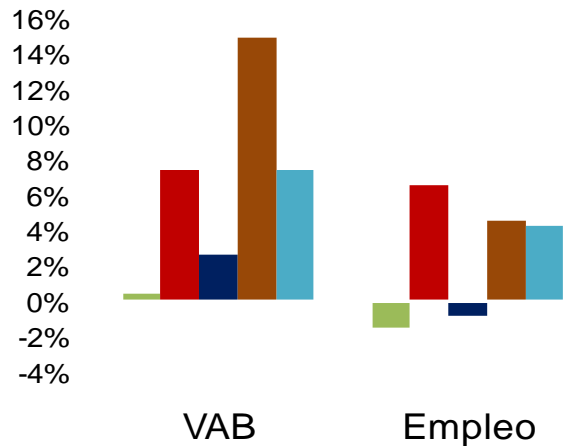

% sobre el VAB 2005

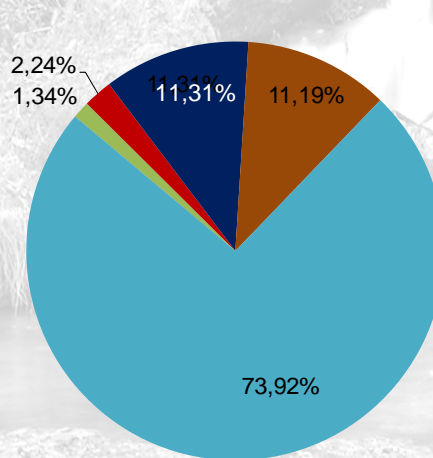

Empleo 2005

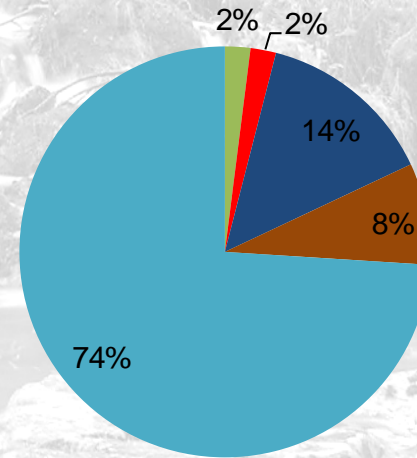

- Agricultura, ganadería y pesca
- Energía
- Industria
- Construcción
- Servicios

Aportación de la agricultura al VAB en la Cuenca del Tajo

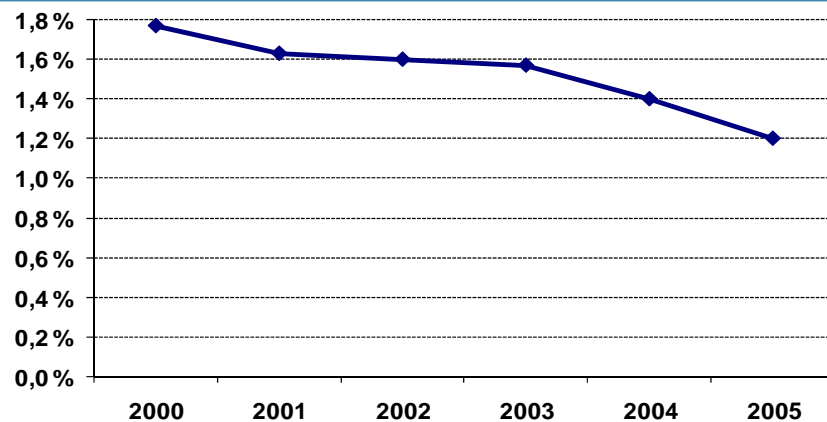

CUENCA DEL TAJO

MASAS DE AGUA

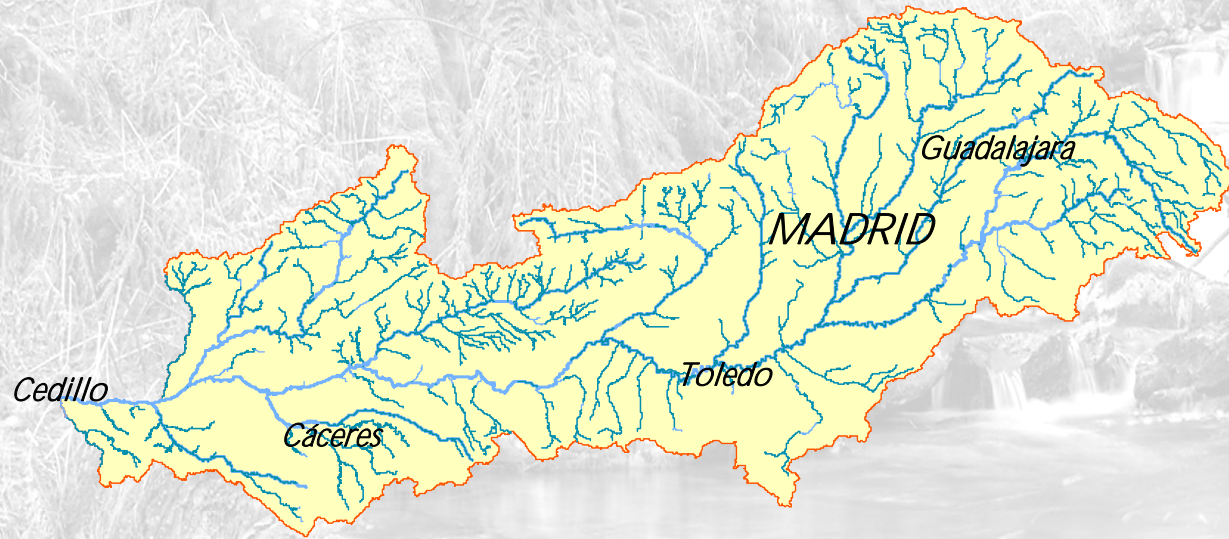

324 masas de agua superficiales:

191 río natural

58 río muy modificadas

1 río artificial

7 lago natural

59 embalse muy modificado

8 embalse artificial

24 masas de agua subterráneas



CUENCA DEL TAJO

TEMAS IMPORTANTES

ABASTECIMIENTO A MADRID

Concentración de las demandas

urbanas : 6.400.000 habitantes

*PROBLEMAS DE CALIDAD
EN EMBALSES*

Guadalajara

MADRID

Cáceres

Toledo

*ESCASEZ DE RECURSOS
EN CABECERA*

*Fuerte reducción de aportaciones
medias desde 1980*

Trasvase de excedentes al ATS

*PROBLEMAS DE
CALIDAD EN LOS RÍOS*

*Convenio de ALBUFEIRA :
Compromisos anuales, trimestrales y
semanales*

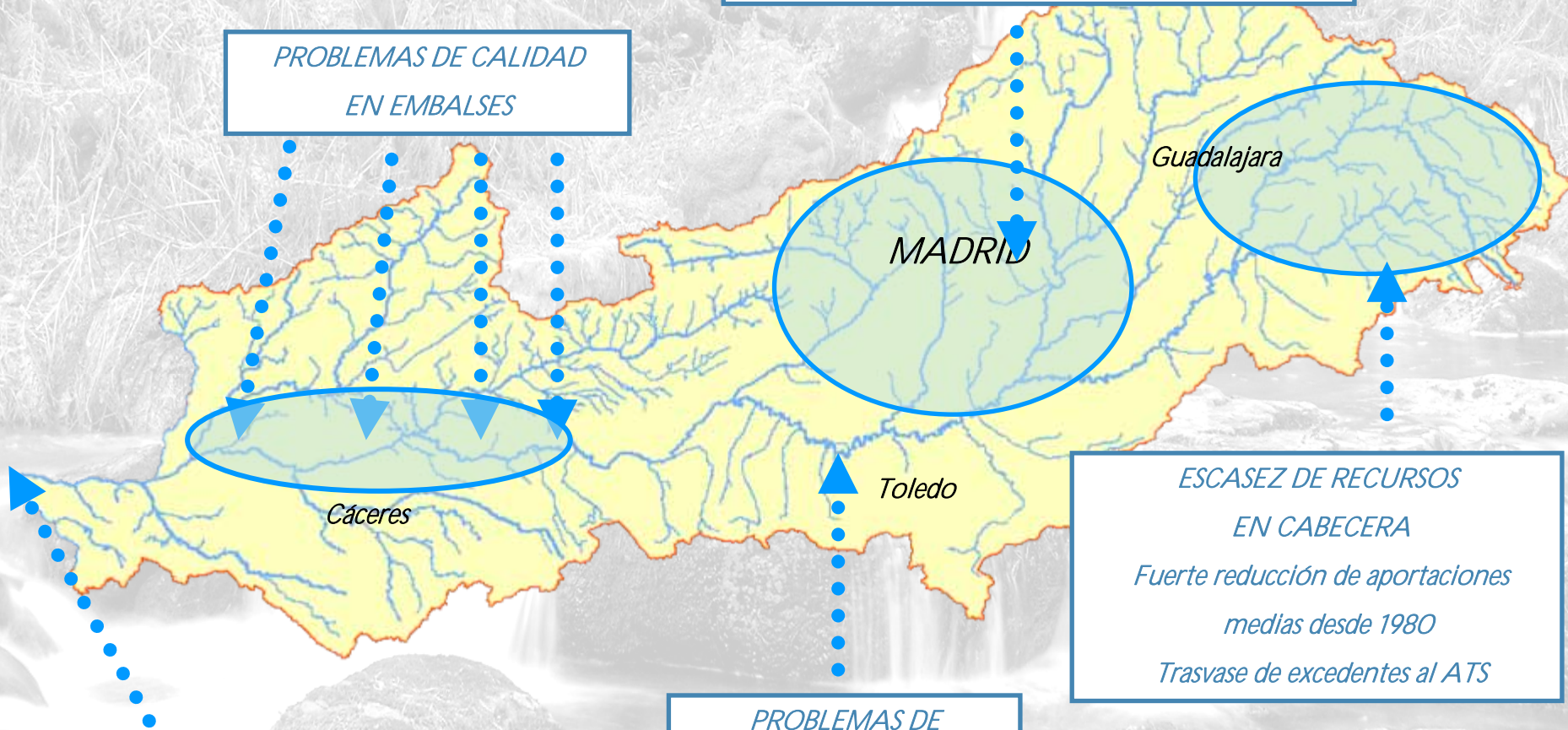

CUENCA DEL TAJO

RECURSOS EN CEDILLO

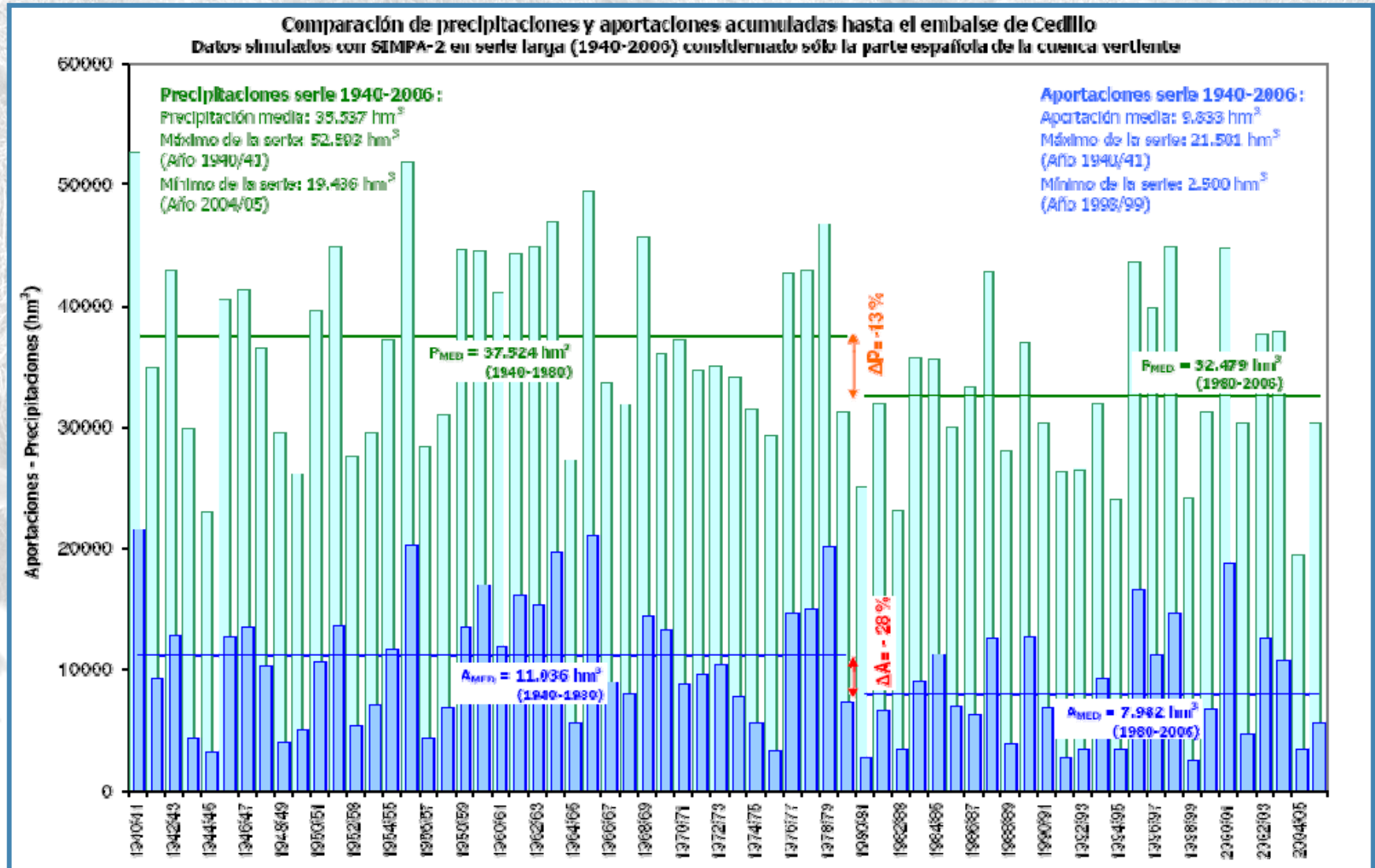

CUENCA DEL TAJO

ESCASEZ DE RECURSOS EN CABECERA

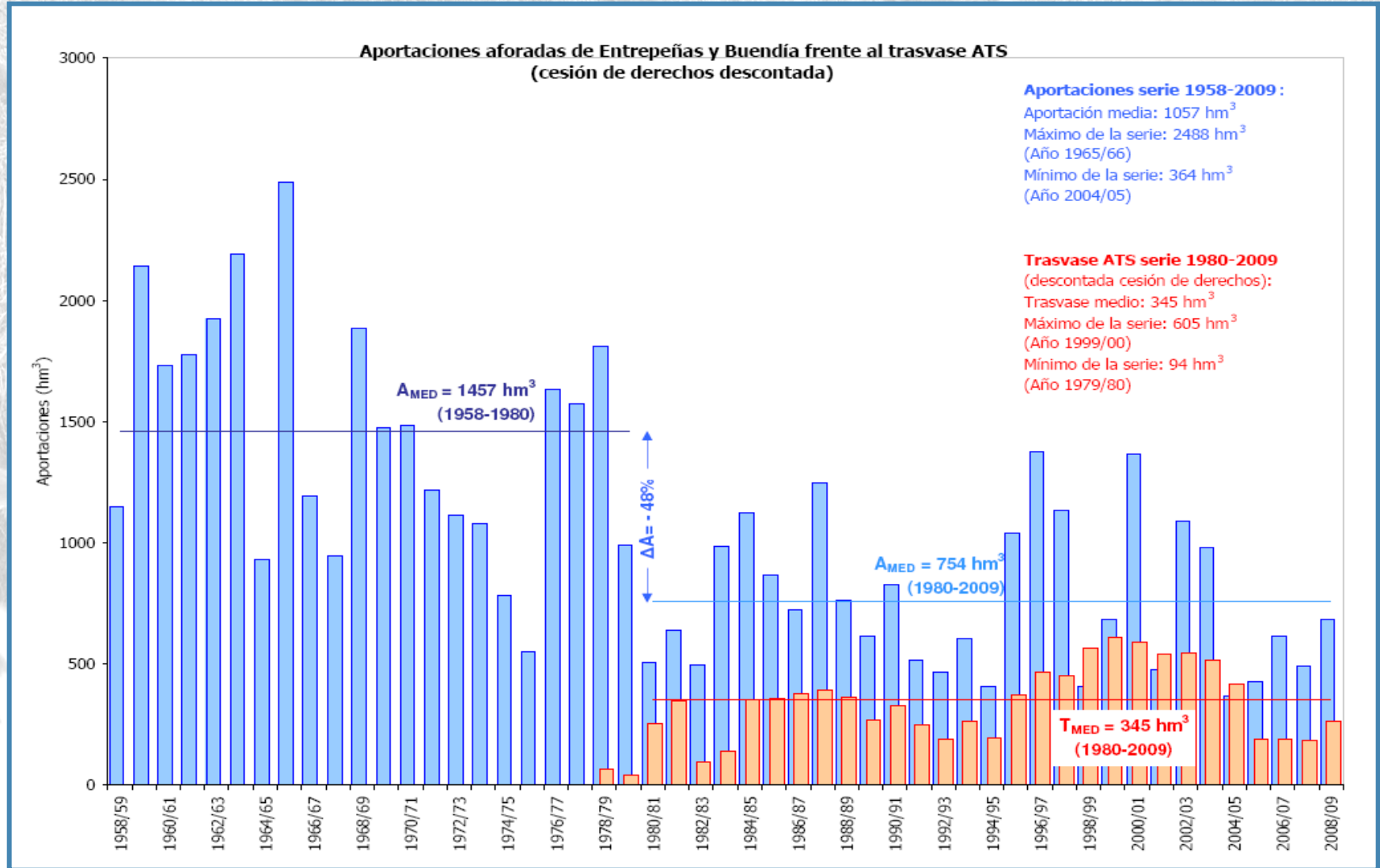

CUENCA DEL TAJO

CONVENIO DE ALBUFEIRA

<i>CAUDALES EN LA SECCIÓN DE AGUAS ABAJO DE CEDILLO</i>	<i>hm³</i>
<i>CAUDAL INTEGRAL ANUAL</i>	<i>2.700</i>
<i>CAUDAL INTEGRAL TRIMESTRAL</i>	
<i>1 de octubre al 31 de diciembre</i>	<i>295</i>
<i>1 de enero al 31 de marzo</i>	<i>350</i>
<i>1 de abril al 30 de junio</i>	<i>220</i>
<i>1 de julio al 30 de septiembre</i>	<i>130</i>
<i>CAUDAL INTEGRAL SEMANAL</i>	<i>7</i>

<i>CAUDALES DE LA SUBCUENCA PORTUGUESA ENTRE CEDILLO Y PONTEMUGE</i>	<i>hm³</i>
<i>CAUDAL INTEGRAL ANUAL</i>	<i>1.300</i>
<i>CAUDAL INTEGRAL TRIMESTRAL</i>	
<i>1 de octubre al 31 de diciembre</i>	<i>150</i>
<i>1 de enero al 31 de marzo</i>	<i>180</i>
<i>1 de abril al 30 de junio</i>	<i>110</i>
<i>1 de julio al 30 de septiembre</i>	<i>60</i>
<i>CAUDAL INTEGRAL SEMANAL</i>	<i>3</i>

CUENCA DEL TAJO

CONVENIO DE ALBUFEIRA

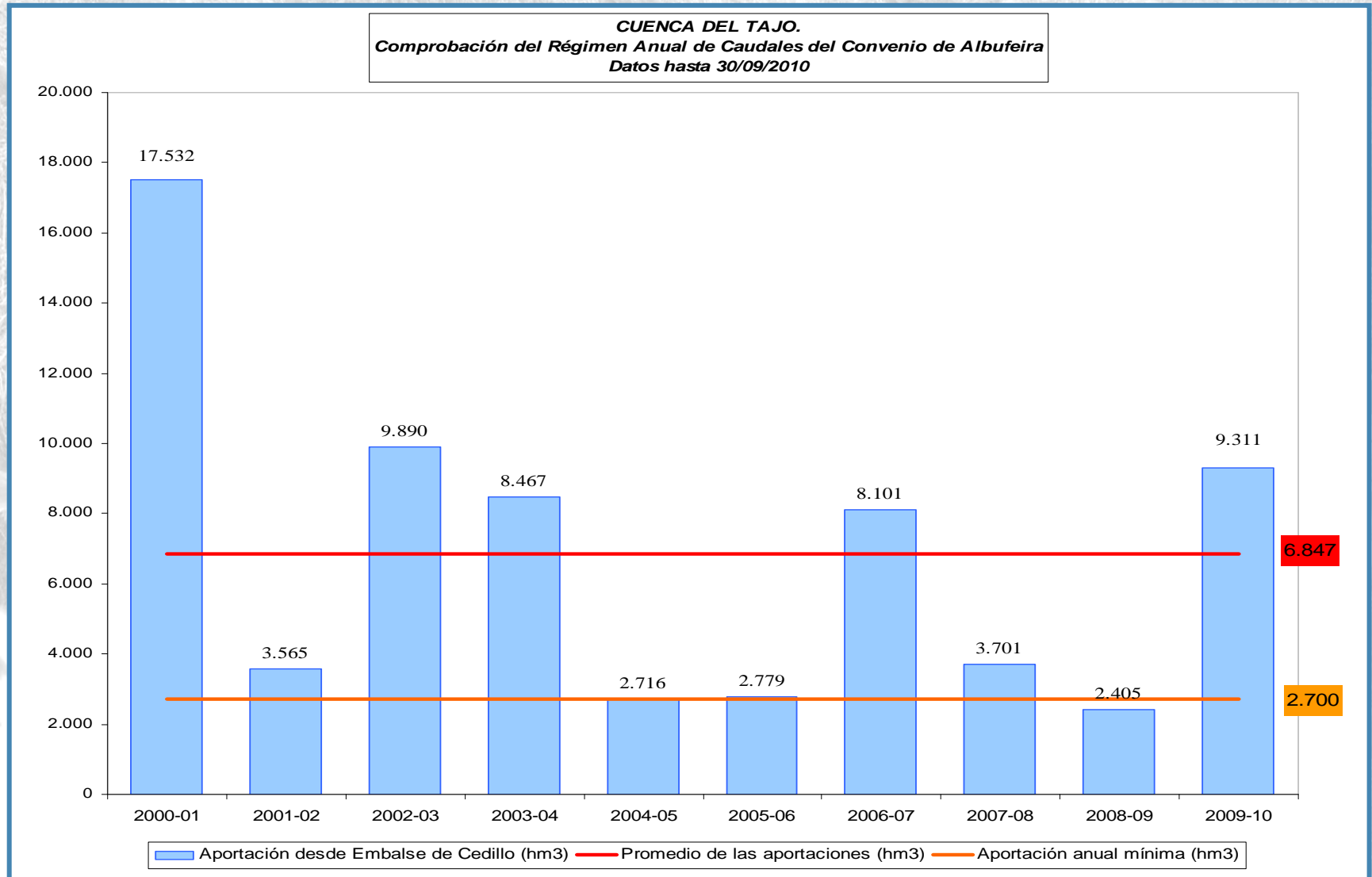

CUENCA DEL TAJO

CALIDAD EN RÍOS Y EMBALSES

Conductividad eléctrica ($\mu\text{S}/\text{cm}$).

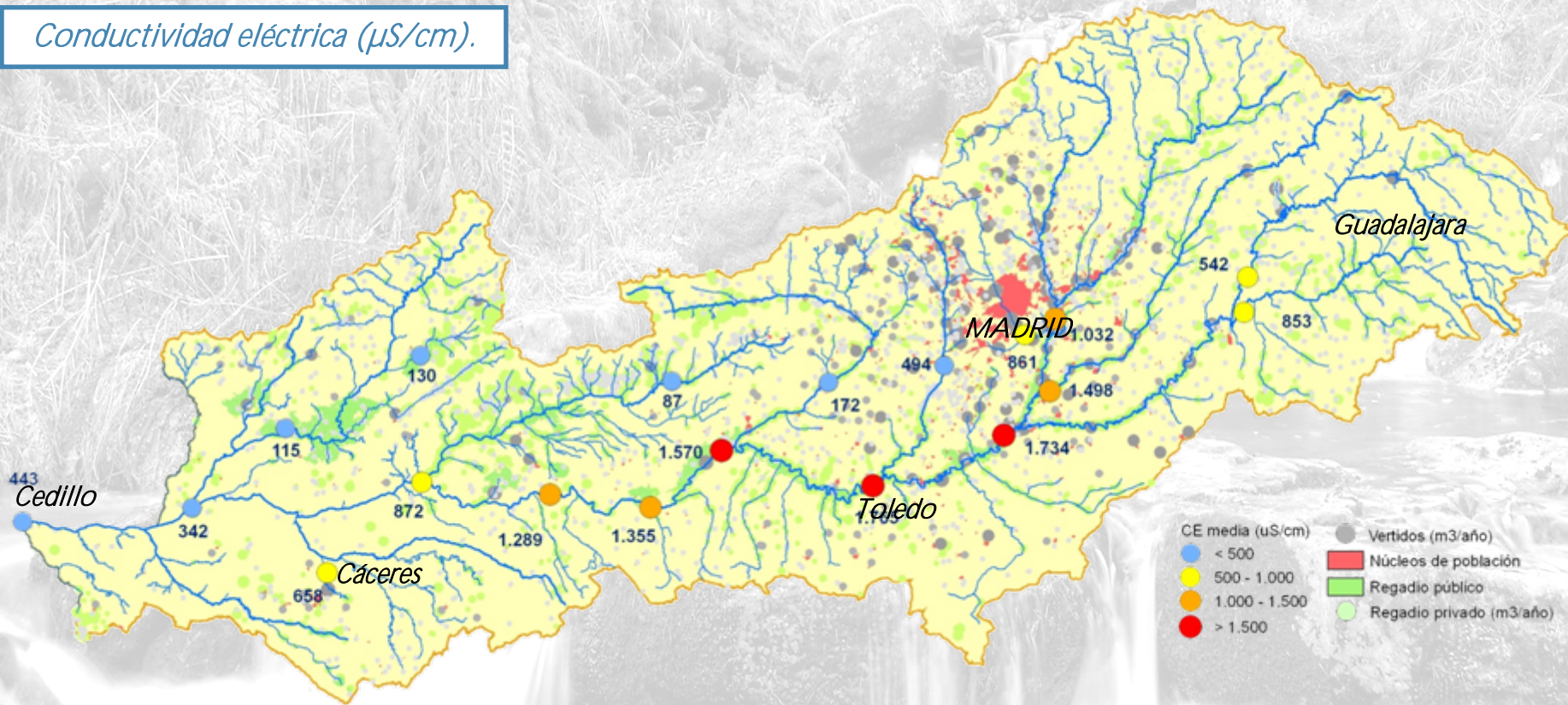

CUENCA DEL TAJO

CALIDAD EN RÍOS Y EMBALSES

P total media. (mg/l)

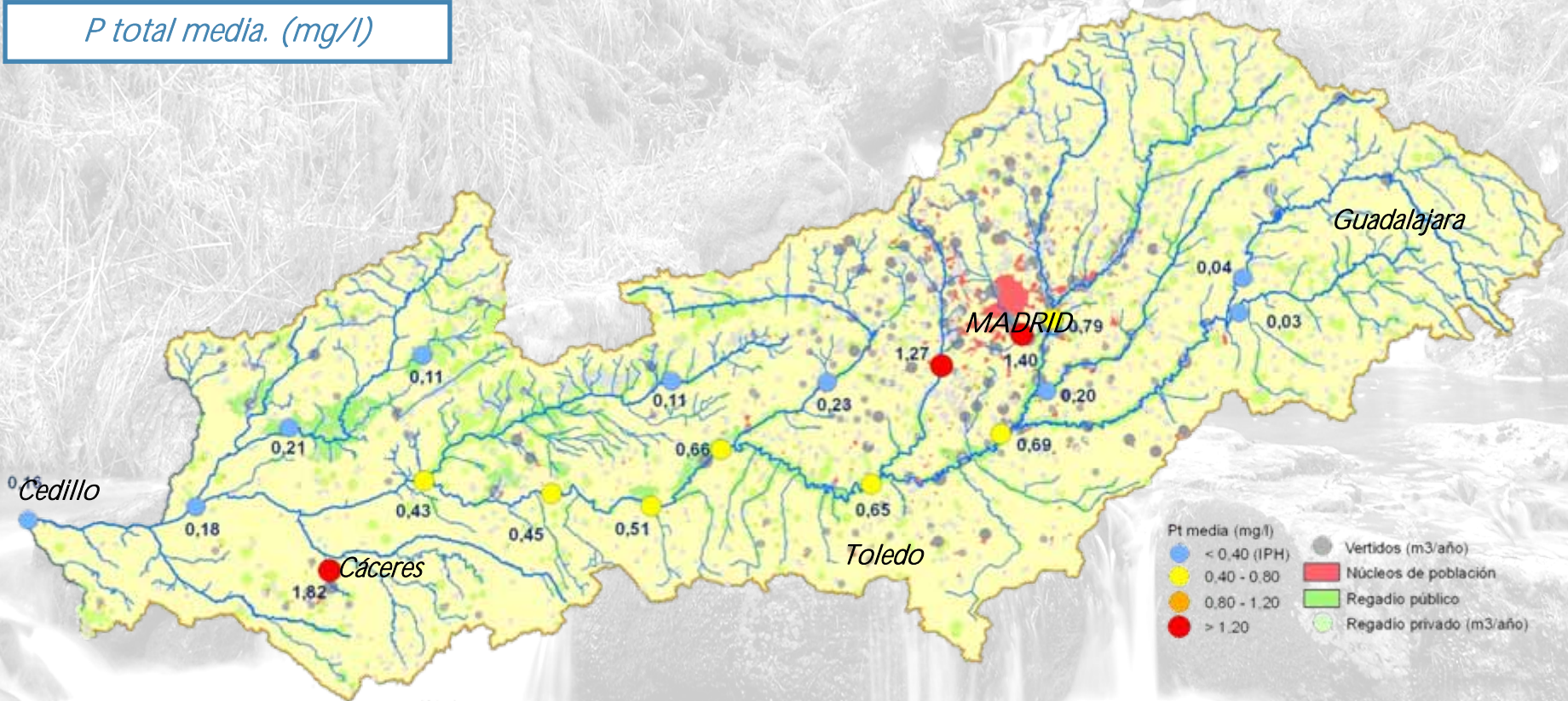

PROPUESTA DE BORRADOR DE PLAN DE CUENCA



PROPUESTA DE BORRADOR DE PLAN DE CUENCA

PREVISIÓN DE EVOLUCIÓN DE LAS DEMANDAS (ANEJO 2)

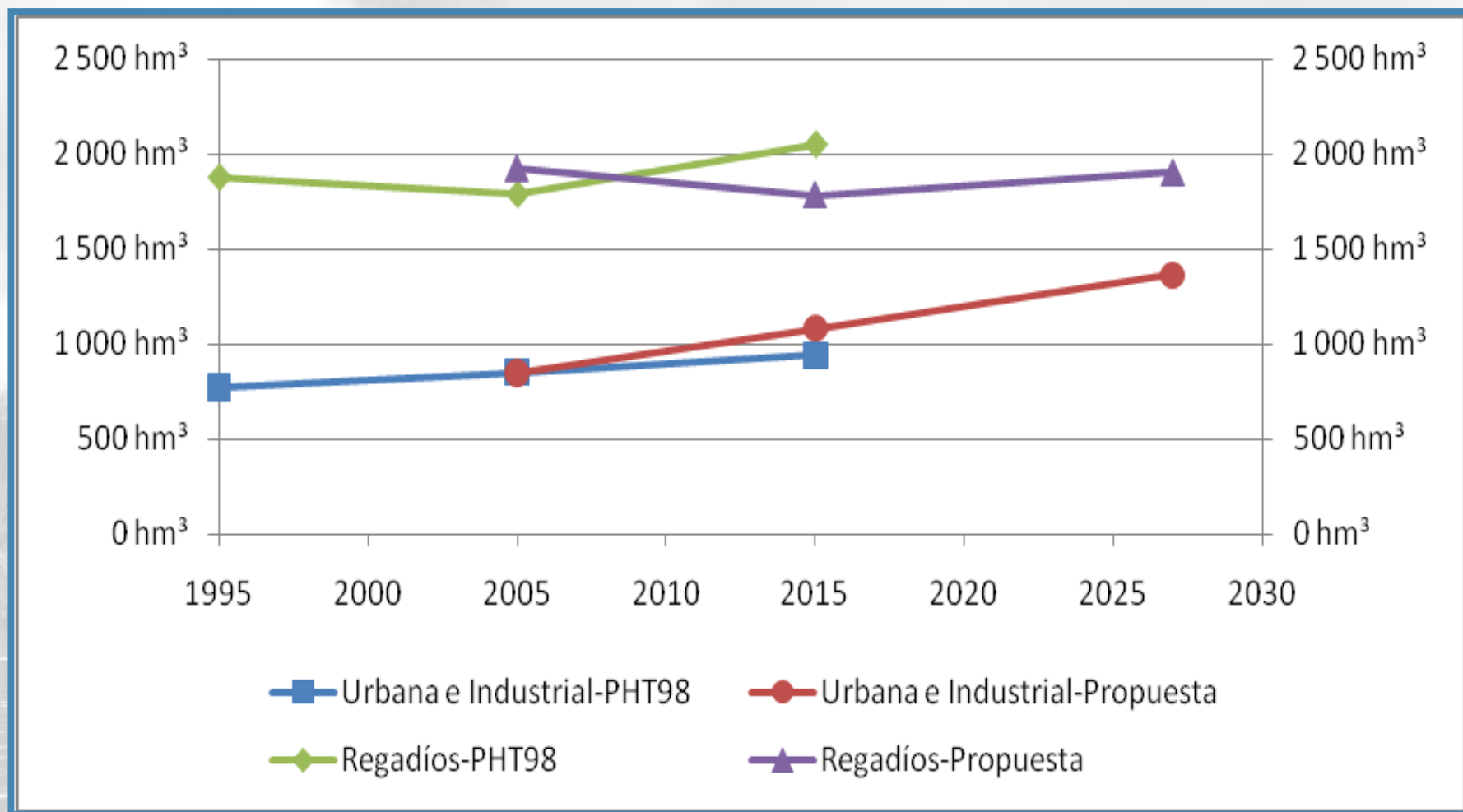

PROPUESTA DE BORRADOR DE PLAN DE CUENCA

CAUDALES ECOLÓGICOS (ANEJO 5)

(propuesta preliminar)

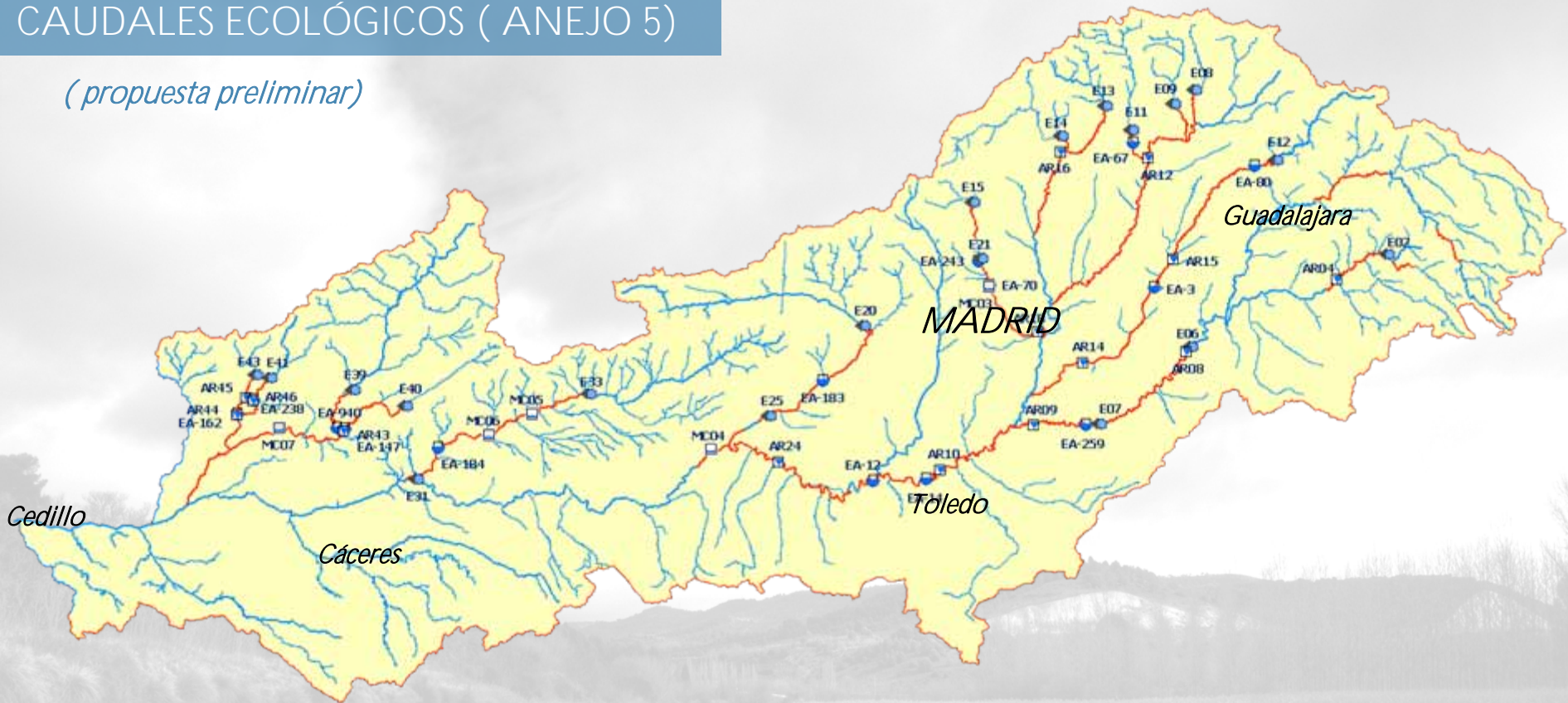

Red SAIM: Aforos en Cauces		B49: Riviera de Gata (Riviera de Gata)	Red SAIM: Marea de Control
AR40: Ámaga (Borbollón)		B40: Jerte (Jerte-Plasencia)	MCO3: Tíscar (Rosario)
AR24 (junto a MCO4): Albarche (Casalegas)		B10: Manzanares (Sanlúcar)	MCO4: Tajo en Talavera (y Albarche)
AR10: Tajo en Toledo		B14: Lozoya (El Atazar)	MCO2: Manzanares (El Pardo)
AR29: Tajo en Aranjuez		B19: Jarama (El Vado)	Red Oficial de Estaciones de Aforo
AR08: Tajo (Almoguera)		B11: Gorge (Belafía)	EA-840: Alagón (Valdeobispo)
Red SAIM: Control en Embalse		B09: Bormova (Alcorlo)	
B02: Cuadaleja (Molino de Chiheta)		B06: Cañamares (Palmaosa)	
B12: Tajulfa (Tajera)			

PROPUESTA DE BORRADOR DE PLAN DE CUENCA

RESERVAS NATURALES FLUVIALES (ANEJO 4)

(propuesta preliminar)

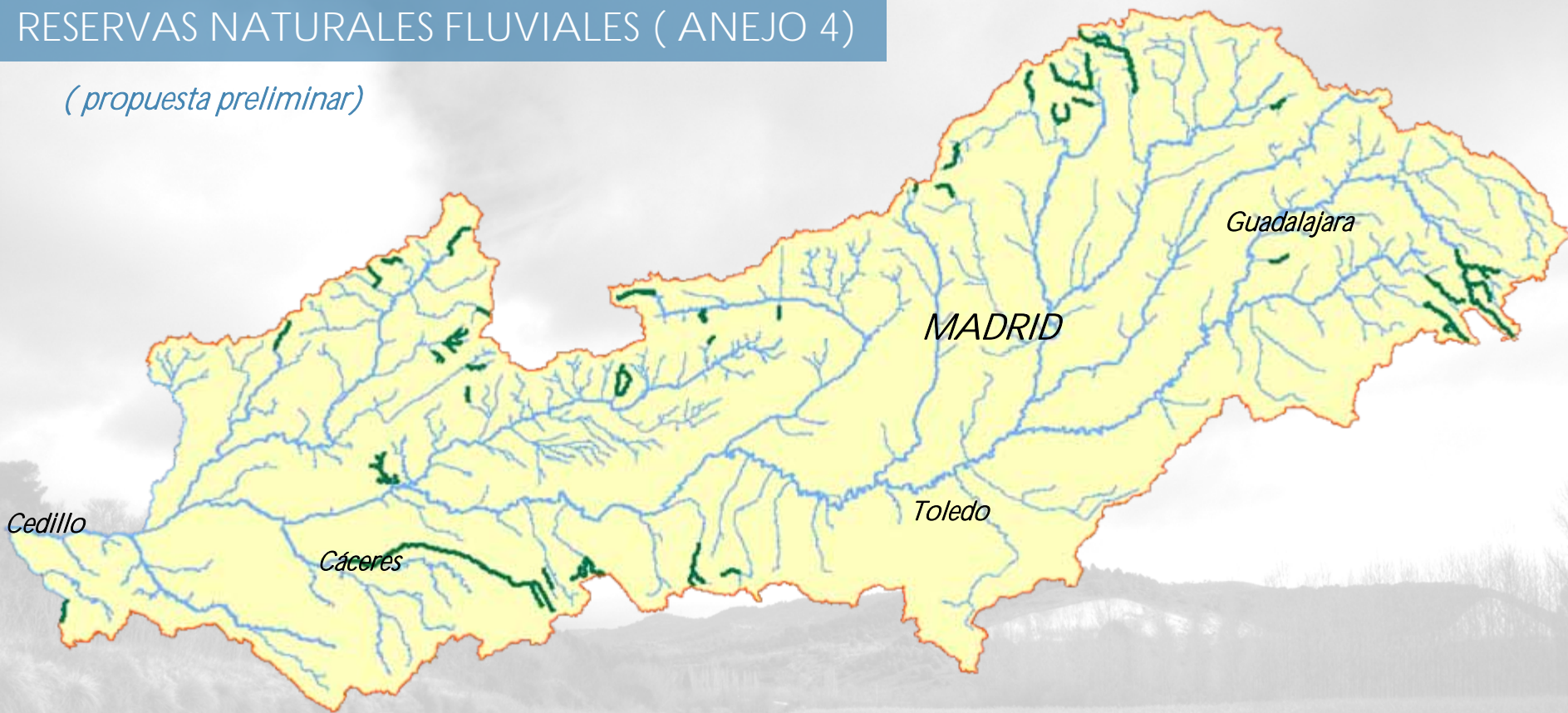

45 TRAMOS PROPUESTOS PARA RNF

TOTAL KM: 722

9% DEL TOTAL DE LA CUENCA

PROPUESTA DE BORRADOR DE PLAN DE CUENCA

OBJETIVOS MEDIOAMBIENTALES (ANEJO 8)

(propuesta preliminar)



RESUMEN OMAS	Nº Masas de agua
2015	233
2021	40
2027	42- masas en estudio
Objetivos menos rigurosos	1 + masas en estudio
Sin datos	8

PROPUESTA DE BORRADOR DE PLAN DE CUENCA

RECUPERACIÓN DE COSTES (ANEJO 9)

SERVICIOS	ÍNDICE DE RECUPERACIÓN
Suministro en alta	58%
Servicios de agua urbanos	79%
Servicios de agua para regadío	59%
Otros servicios	25%
Total	75%

Recuperación de costes por servicios

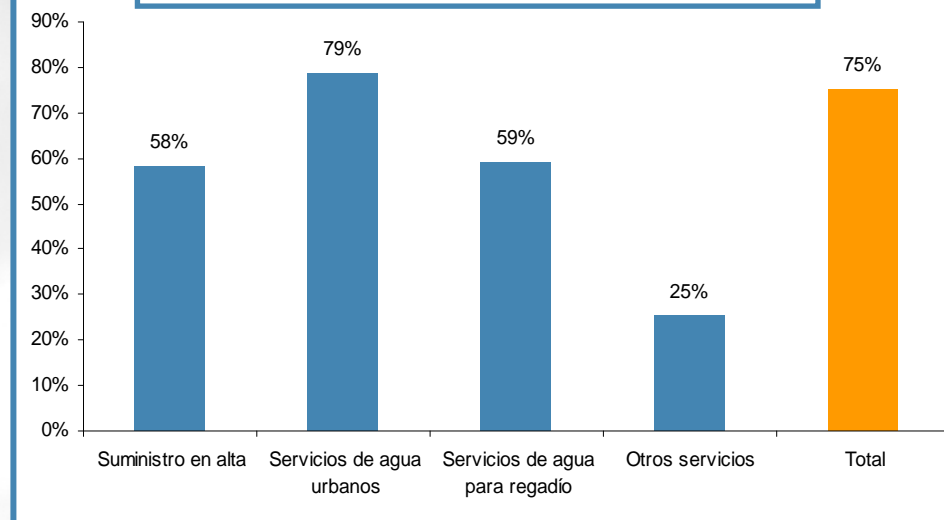

USOS DEL AGUA	ÍNDICE DE RECUPERACIÓN
Uso doméstico	79%
Uso de regadío	58%
Uso Industrial	81%
Otros usos	0%
Total	75%

Recuperación de costes por usos

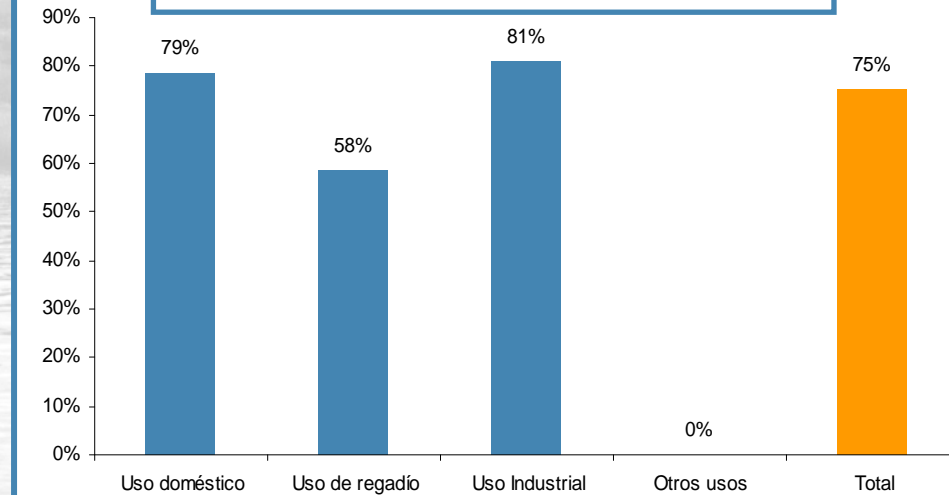

PROPUESTA DE BORRADOR DE PLAN DE CUENCA

EFICACIA DEL PROGRAMA DE MEDIDAS. MEDIDAS BÁSICAS (ANEJO 10)

(propuesta preliminar)

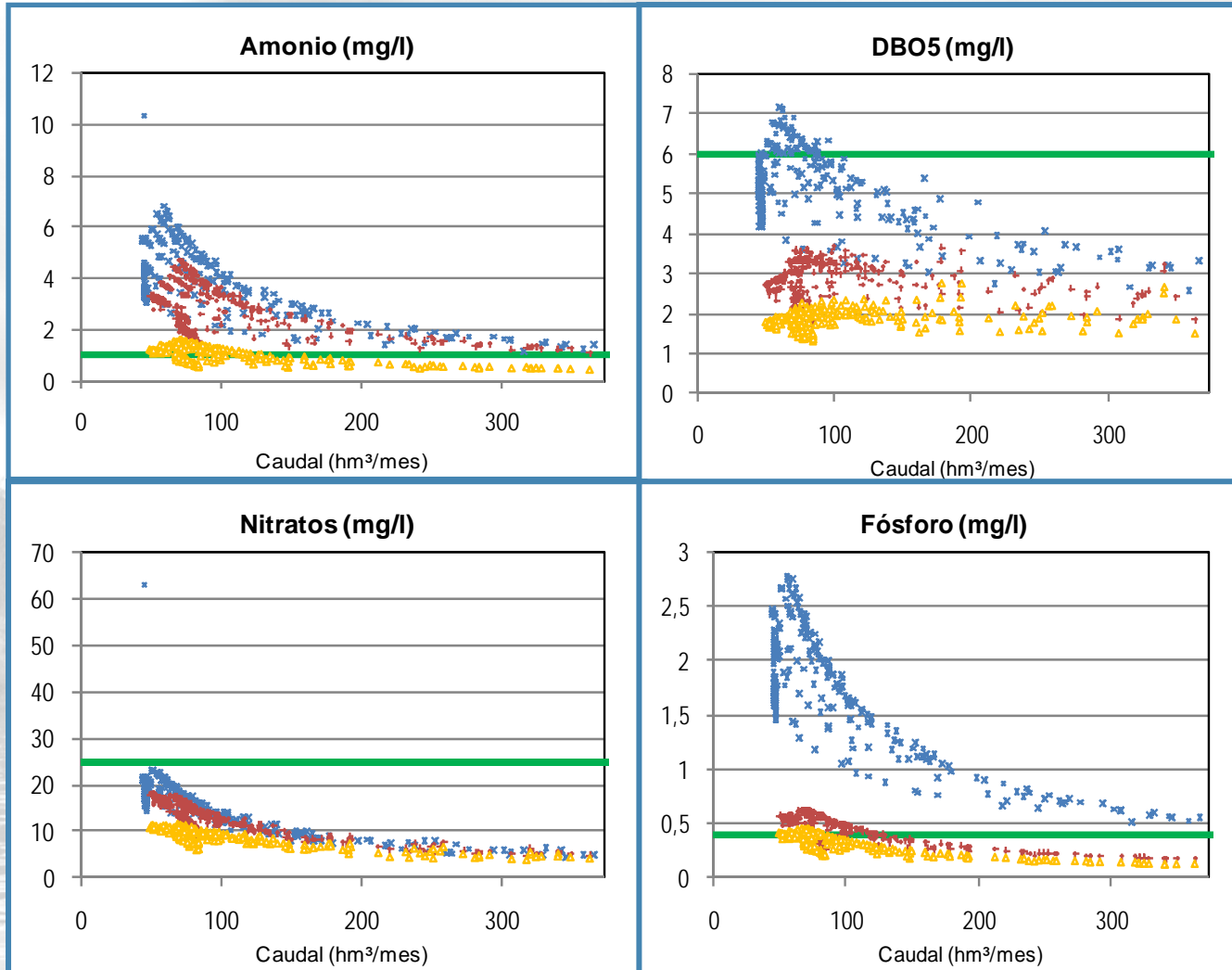

× Situación Inicial

♦ Medidas básicas

▲ Medidas básicas + C1

PROPUESTA DE BORRADOR DE PLAN DE CUENCA

EFICACIA DEL PROGRAMA DE MEDIDAS. MEDIDAS COMPLEMENTARIAS (ANEJO 10)

(propuesta preliminar)

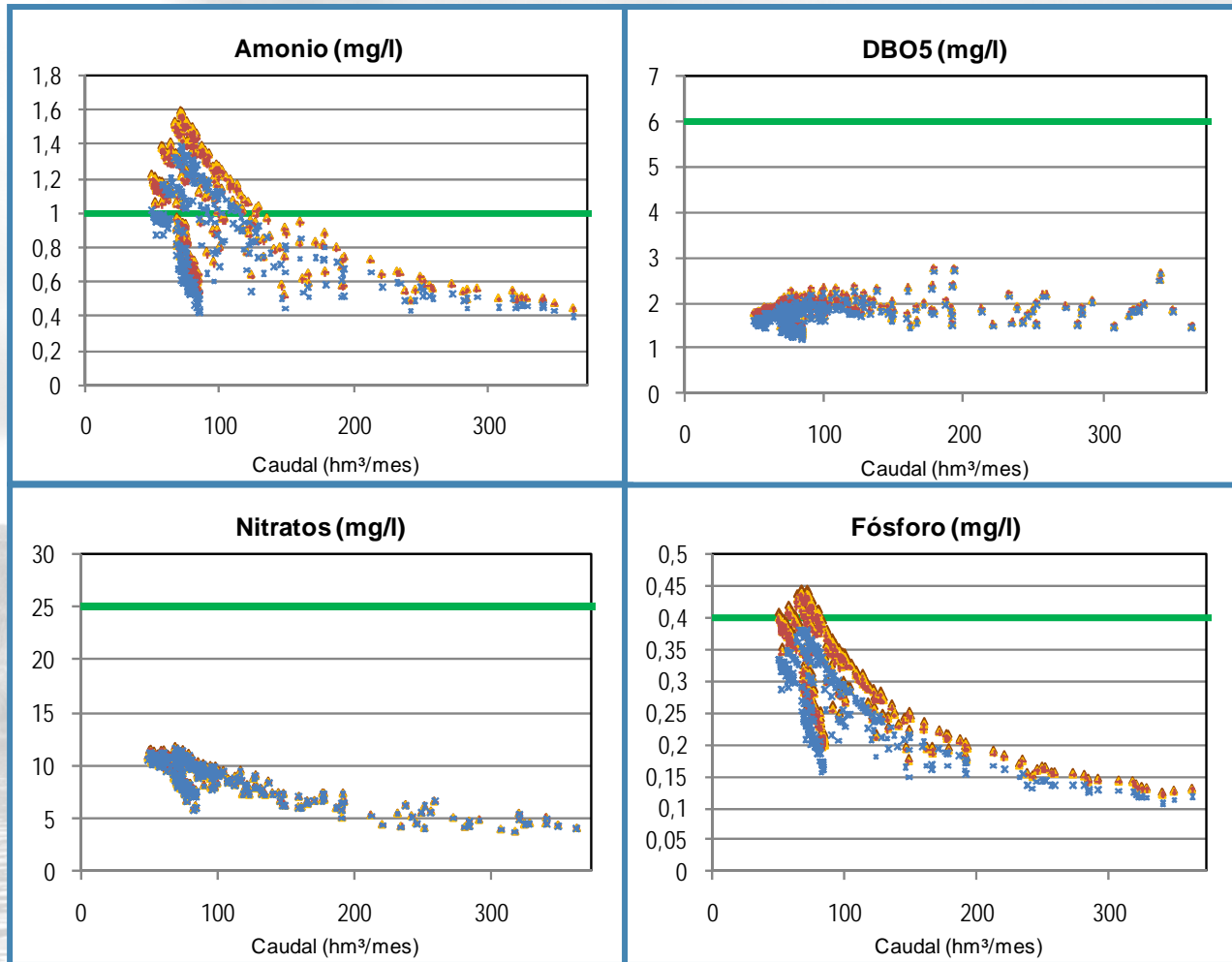

▲ Medidas basicas + C1 ▲ Medidas basicas + C1 + C2 - Medidas basicas + C1 + C2 + C3 ✕ Medidas basicas + C1 + C2 + C3 + C4

PROPUESTA DE BORRADOR DE PLAN DE CUENCA

PROGRAMA DE MEDIDAS. (ANEJO 10)

(propuesta preliminar)

PRINCIPALES CONCEPTOS	
ABASTECIMIENTO URBANO	22%
AHORRO DEMANDA	5%
ALCANTARILLADO	6%
INFRAESTRUCTURAS	3%
MODERNIZACIÓN DE REGADÍOS	4%
NUEVA EDAR, MEJORA O ADECUACIÓN DE EXISTENTES	56%
REUTILIZACIÓN	3%
OTROS	1%

