

# **XV REUNIÓN DE REDIA**

## **PROCEDIMIENTO DE INSPECCIÓN DE MOVIMIENTOS DE RESIDUOS TRANSFRONTERIZOS EN CARRETERAS DE LA COMUNIDAD AUTÓNOMA DE...**

**MANUEL ANGEL RODRÍGUEZ RODRÍGUEZ  
INSPECCIÓN AMBIENTAL XUNTA DE GALICIA**

Madrid, 03 de julio de 2018

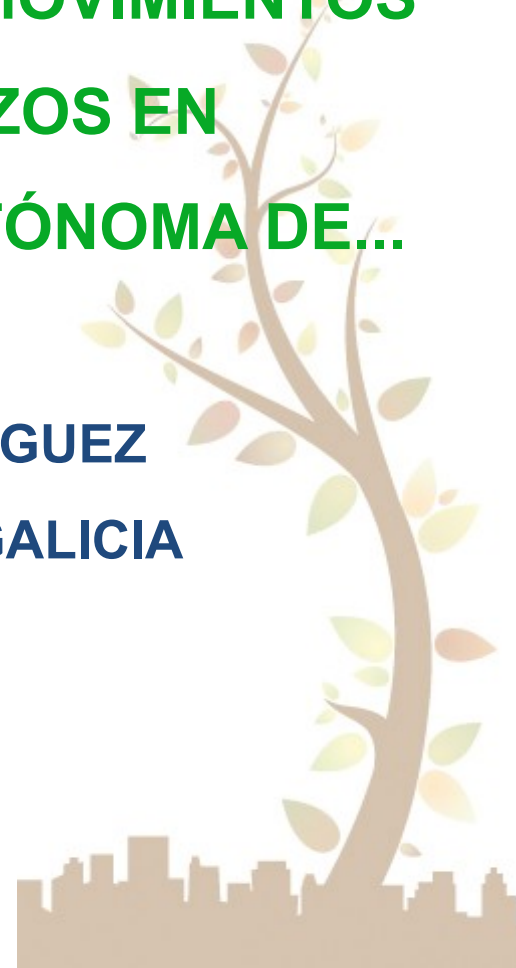



	SERVICIO DE .....	Código	PI-00
	<u>PROCEDIMIENTO DE INSPECCIÓN DE MOVIMIENTOS DE RESIDUOS TRANSFRONTERIZOS (MTR)</u>	Edición	BORRADOR
		Fecha	20/4/2018
		Página 1 de 32	

SERVICIO DE .....

PROCEDIMIENTO DE INSPECCIÓN DE MOVIMIENTOS DE RESIDUOS TRANSFRONTERIZOS EN CARRETERAS DE LA COMUNIDAD AUTÓNOMA DE .....

PI-09

CONTROL DE CAMBIOS		
Versión	Fecha	Cambio
07/01/2018	03/07/2018	- 4ª <u>VERSION</u>

**ÍNDICE:**

1. OBJETO
2. ALCANCE
3. DEFINICIONES
4. PROGRAMACIÓN DE LA INSPECCIÓN, COORDINACIÓN CON OTROS ORGANISMOS
5. INSPECCIÓN AMBIENTAL
6. ESQUEMA PROCEDIMIENTO DE INSPECCIÓN
7. LISTADO DE ANEXOS

Realización: 03/07/2018	Revisión:	Aprobación:
Nombre: MANUEL A. RODRÍGUEZ <u>RGUEZ</u>	Nombre: María José Blanco <u>Louçame</u>	Nombre: José Francisco Alonso <u>Picón</u>



# PREAMBULO

Este protocolo establece las actividades a realizar y documentos a formalizar por la Inspección Ambiental en el proceso de control de los movimientos transfronterizos de residuos (MTR) por carretera en la Comunidad Autónoma de...



# ESTRUCTURA

- OBJETO
- ALCANCE
- DEFINICIONES
- PROGRAMACIÓN DE LA INSPECCIÓN
- INSPECCIÓN AMBIENTAL
- ESQUEMA
- ANEXOS



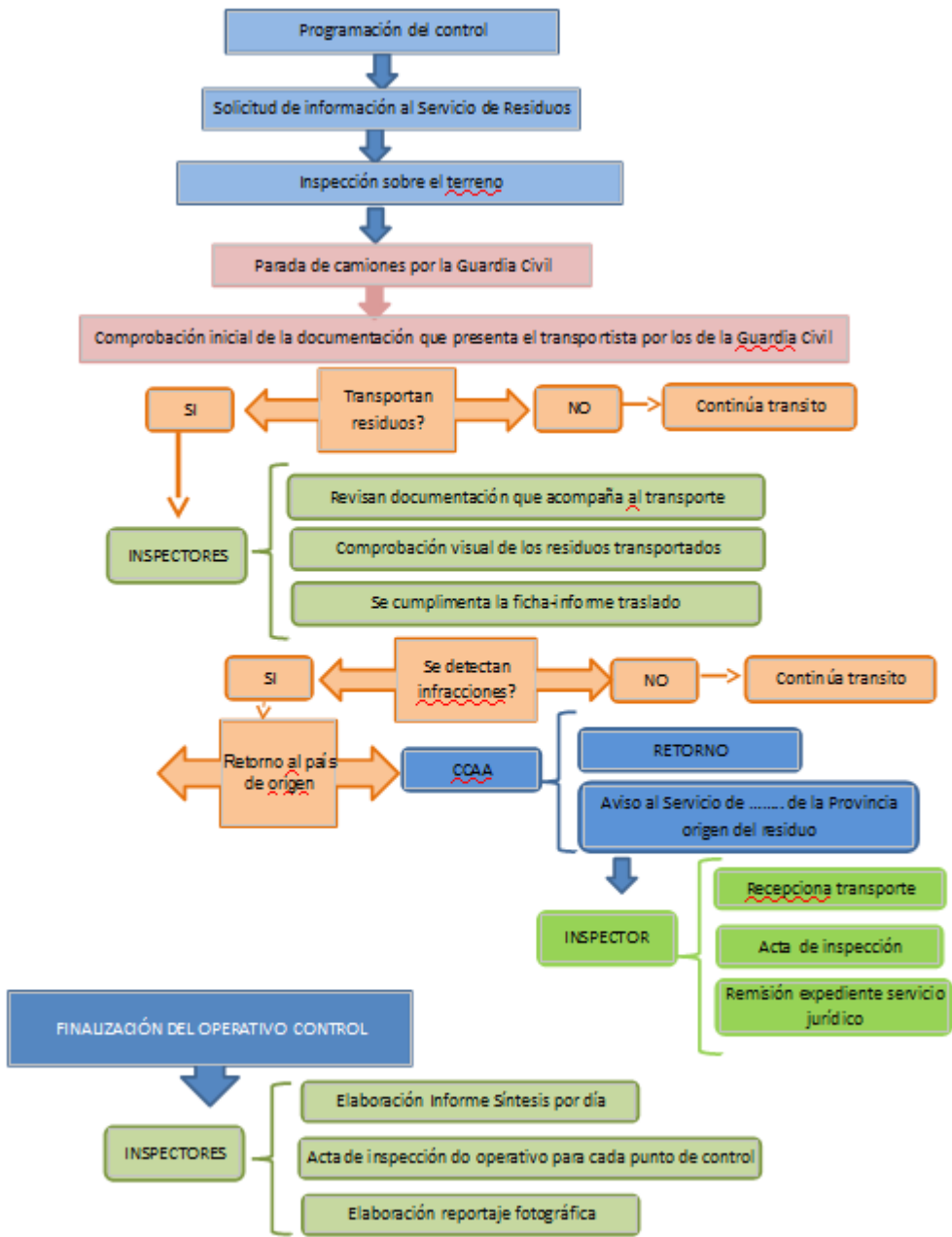

# PROTOCOLO DE INSPECCIÓN



# DOC. 1: PROGRAMACIÓN DEL CONTROL

La previsión inicial es realizar .....controles en el año 20\_\_ \_\_, en jornada de mañana y tarde.

redia	MTR	CONTROL FRONTERA TERRESTRE		
		➤ Acción 20 __ __		
		➤ Del __ mes __ __		
Fechas previstas	Período	Participantes	carretera	Punto de encuentro

## Notas:

- Los períodos de inspección contemplados podrán ser ampliados, en casos justificados: en función del tránsito y de las condiciones del lugar de inspección.



# DOC. 2: CONTACTOS DE INTERÉS

GUARDIA CIVIL / <u>SEPRONA</u>		
PROVINCIA	CORREO ELECTRÓNICO	TELÉFONO / EXTENSIÓN

CONSEJERÍA DE .....			
ORGANISMO	NOMBRE	TELÉFONO	CORREO ELECTRÓNICO





# DOC. 3: RELACIÓN DE EQUIPAMIENTO

- EQUIPOS DE PROTECCIÓN INDIVIDUAL
- EQUIPAMIENTO BÁSICO
- EQUIPO BÁSICO DE TOMA DE MUESTRAS



# DOC. 4: RELACIÓN DE DOCUMENTOS

## RELACIÓN NORMATIVA DE APLICACIÓN

- Reglamento (CE) N° 1013/2006 del Parlamento y del Consejo, de 14 de junio de 2006, relativo a los traslados de residuos (actualización de 01/01/2018)
- Ley 22/2011, de 28 de julio, de residuos y suelos contaminados.
- Real Decreto 180/2015, de 13 de marzo, por el que se regula el traslado de residuos en el interior del territorio del Estado.
- Real Decreto 110/2015, de 20 de febrero, sobre residuos de aparatos eléctricos y electrónicos.
- Normativa autonómica.....

## RELACIÓN DE MODELOS DE DOCUMENTOS QUE JUSTIFICAN UN TRASLADO DE RESIDUOS

- Transfronterizo
  - Documento de Acompañamiento (**Anexo VII**), R. (UE) 1013/2006
  - Documento de Notificación (**Anexo IA**), R. (UE) 1013/2006
  - Documento de Acompañamiento (**Anexo IB**), R. (UE) 1013/2006
- Nacional
  - Documento de Identificación (**Anexo I**), RD, 180/2015
- Autonómico
  - Documentos de Control e Seguimiento

## RELACIÓN DE DOCUMENTOS A REVISAR PREVIO A INSPECCIÓN

- Expediente notificación autorización previas
- Memoria Anual



# DOC. 5: MODELO LISTADO VEHÍCULOS PARADOS

redia		MTR	CONTROL CARRETERA		
			Fecha:	Horario:	
			Lugar:		
Nº	TIPO VEHÍCULO	MATRÍCULAS TRACTOR / REMOLQUE	TRANSPORTISTA	MERCANCÍA	SENTIDO MARCHA
1					
2					
3					
4					
5					
6					
7					
8					
9					
10					

# DOC. 6: MODELO INFORME POR VEHÍCULO CON RESIDUOS

## Inspecciones Movimiento Transfronterizo de Residuos



Ficha Informe nº \_\_\_\_ / 20 \_\_

AUTORIDAD	PAÍS	
FECHA	Latitud: ° ' " N Longitud: ° ' " W	HORA
LUGAR	Productor Destino	Frontera Puerto
INSPECTOR	Parada en carretera Área de descanso	
PERSONA CONTACTADA (CONDUCTOR)	Carné de conducción nº	
EMPRESA QUE REALIZA EL TRANSPORTE (nombre, domicilio, tel y fax)	REGISTRO ..... Nº:	NIF: Teléfono: Fax:
REQUISITOS DEL TRANSPORTE	Tr. por cuenta propia <input type="checkbox"/> Tr. por cuenta de otro <input type="checkbox"/>	Matrícula: Vehículo tractor Remolque
TIPO DE VEHÍCULO	Camión caja abierta <input type="checkbox"/> Camión caja cerrada <input type="checkbox"/>	Vehículo con contene Vehículo-cisterna <input type="checkbox"/> Vehículo comercial ligero <input type="checkbox"/>
ACONDICIONAMIENTO	Bidón <input type="checkbox"/> Caja <input type="checkbox"/> Depósito 1 m <sup>2</sup> <input type="checkbox"/>	Big-bag <input type="checkbox"/> Agrup. en palet <input type="checkbox"/> Granel <input type="checkbox"/>
CANTIDADE INDICADA	CANTIDAD REAL Δ = %	
DESTINO DE LA MERCANCIA / RESIDUO	Residuo no peligroso <input type="checkbox"/> Residuo peligroso <input type="checkbox"/> Residuo indiferenciado <input type="checkbox"/>	
CLASIFICACIÓN DEL RESIDUO (si es aplicable)	Destino Valorización <input type="checkbox"/> Eliminación <input type="checkbox"/>	Código LER: Código(s) OCDE/BASEL: Lista verde <input type="checkbox"/> Lista naranja <input type="checkbox"/> Otra <input type="checkbox"/>
ESTADO FISICO DO RESIDUO (si es aplicable)	Pulverulento <input type="checkbox"/> Sólido <input type="checkbox"/> Viscoso/Pastoso <input type="checkbox"/>	Pastoso <input type="checkbox"/> Líquido <input type="checkbox"/> Gaseoso <input type="checkbox"/>
CALIDAD DE LA INFORMACIÓN	Exacta <input type="checkbox"/> Aceptable <input type="checkbox"/>	Diferente de la observada <input type="checkbox"/> Ausente <input type="checkbox"/>
ORIGEN / FLUJO DEL RESIDUO (si es aplicable)	Industrial <input type="checkbox"/> Hospitalario <input type="checkbox"/> Urbano <input type="checkbox"/>	Gestores Res <input type="checkbox"/> RCD <input type="checkbox"/> Otra <input type="checkbox"/>
	Metales <input type="checkbox"/> Baterías <input type="checkbox"/> VFCV <input type="checkbox"/>	FAEEs <input type="checkbox"/> Aceitas usados <input type="checkbox"/> RCD's <input type="checkbox"/>

## Inspecciones Movimiento Transfronterizo de Residuos



DOCUMENTOS NACIONAIS (si es aplicable)	Guía de acompañamiento nº _____	Nota: Guías de RCD no serán enumeradas
DOCUMENTOS TR (si es aplicable)	Lista verde para Valorización Anexo VII (INCM 1918) Contrato (Anexo III e anexo V - Parte 1 - Lista B, do Reg 1013/2006)	Form. notificación nº _____ Doc. Aduana nº _____ Form. Acompañamiento nº _____ (mercancia en tránsito por UE)
DETALLE DE LA CARGA (aplicable a TR)	Única transferencia <input type="checkbox"/> Transfer. múltiples (notificación general) <input type="checkbox"/>	Inicio de la transferencia: N° de transferencia: N° total transferencias:
EXPORTADOR/ NOTIFICADOR (nombre, domicilio, tel e fax)	NIF: Teléfono: Fax:	
PRODUCTOR (es) (nombre, domicilio tel e fax)	NIF: Teléfono: Fax:	
FRONTERA(S) (si es aplicable)		
IMPORTADOR/ DESTINATARIO (nombre, domicilio, tel y fax)	NIF: Teléfono: Fax:	
ALGUN PROBLEMA ?	Transferecia de residuos sin notificación previa a la autoridad competente de expedición <input type="checkbox"/> Transferecia de residuos de la lista verde para valorización sin el documento de acompañamiento <input type="checkbox"/> Transferecia de residuos de la lista verde sin cumplir los requisitos de información referidos en el artículo 18.º del Reglamento (Leve) <input type="checkbox"/> Violación de la prohibición de exportación de residuos destinados a eliminación para el exterior de la comunidad <input type="checkbox"/> Violación de la prohibición de exportación de residuos destinados a la valorización para países no pertenecientes a la OCDE <input type="checkbox"/> En el cumplimiento, por el productor o por el notificador o por otras empresas involucradas en una transferencia y/o en la valorización o eliminación de residuos, de las obligaciones de protección del ambiente establecidas en el artículo 49.º del Reglamento (destinos inapropiados, entre otras ilegalidades) <input type="checkbox"/> No cumplimiento, por el transportista, de la obligación de hacer acompañar cada transporte de residuos de los documentos de notificación <input type="checkbox"/> Otra <input type="checkbox"/>	
DETALLESE	Sí <input type="checkbox"/> No <input type="checkbox"/>	
ORIGEN DEL PROBLEMA	Exportador/Notificador <input type="checkbox"/> Transportador <input type="checkbox"/> Importador/Destinatario <input type="checkbox"/>	
ACCION OBSERVACIONES	Notificación <input type="checkbox"/> Investigación(plazos,...) <input type="checkbox"/> Retorno <input type="checkbox"/> Detención <input type="checkbox"/>	

El / La Inspector / a

# LO ACTA INSPECCIÓN

ADMINISTRACIÓN / AUTORIDAD COMPETENTE:

IDENTIFICACIÓN INSPECTORES/AS: ..... / .....

TIPO DE INSPECCIÓN:

- En origen (productor)
- Almacenamiento intermedio (incluido tratamiento intermedio)
- En tránsito
- En destino (gestor final)

ÁMBITO (COMPETI)

DOCUMENTACIÓN QUE SE VERIFICA

(en función del tipo de inspección. Debe fotografiarse, escanearse)

- Autorización ambiental: productor  gestor
- Condiciones de almacenamiento (R.D. 833/1988,
- Contrato tratamiento de residuos (art. 3.1.a; según
- Documento de identificación del residuo (art. 3.1
- .....
- Notificación previa al traslado; Nº: .....
- Anexo VII, (Reglamento UE 1013/2006)
- Contrato, (punto 12 del Anexo VII)
- Documento de notificación (Anexo IA, Reglamer
- .....
- Documento de movimiento (Anexo IB, Reglamer
- .....
- Documento aduanas (mercancías en tránsito UE);
- Otros.....

DE MUESTRAS

Sí, anexo número:.....

REALIZADA LA INSPECCIÓN SE PONE DE MANIFIESTO LO SIGUIENTE:

Notas:

1. Numeración de las Actas: partiendo de la base que estos documentos se volcarán en una plataforma electrónica estatal, esta numeración deberá llevar un código autonómico.
2. Identificación del Personal Inspector: mediante su número de carnet.
3. Tipo de inspección: seleccionar el que proceda.
4. Ámbito competencial: seleccionar el que proceda.
5. Documentación que se verifica: seleccionar los que proceda, anotando en número de documento cuando proceda y siempre obtener una copia (escáner, foto,..)
6. Realizada la inspección se pone de manifiesto lo siguiente: ... Dado que el documento tiene carácter de "Acta", en el mismo sólo se debiera constatar "Hechos" y recabar "Pruebas", otro tipo de información, como comentarios, el mero copiado de datos de la documentación aportada por el inspeccionado etc. debieran dejarse para otro tipo de documentos como el "Informe" o el "Checklist", ni mucho menos se debiera tipificar una presunta infracción. Una vez que el inspector/ora haya finalizado, le ofrecerá al inspeccionado la posibilidad de realizar alegaciones/observaciones que se reflejaran en el acta.
7. Poseedor del residuo: el productor de los residuos o la persona física o jurídica que los tenga en su posesión y que se ajuste a la definición del artículo 1, apartado 1, letra c) de la Directiva 2006/12/CE, es decir: "«poseedor»: el productor de los residuos o la persona física o jurídica que los tenga en su posesión". Creo realizar la inspección al "poseedor del residuo", la persona responsable de los mismos en el momento de la inspección, independientemente de otras definiciones, simplifica las cosas, independientemente del responsable último del mismo.

Esta acta consta de.....



# DOC. 8: MODELO INFORME DE SÍNTESIS

redia		INFORME DE SÍNTESIS INSPECCIÓN MOVIMIENTO	
Día __ / __ / 20 __		TRAN	
Jornada de.....		INFORME DE SÍNTESIS INSPECCIÓN MOVIMIENTO <u>TRANSFRONTERIZO DE RESIDUOS (MTR)</u>	
Lugar de la inspección		<u>Nº Participantes</u> (en el terreno)	Día __ / __ / 20 __ Jornada de.....
Fecha			Día __ / __ / 20 __ Jornada de.....
Horario		<u>Inspectores -</u> <u>Ambientales</u>	
Vehículos inspeccionados		<u>Guardia Civil</u>	
Vehículos con residuos		<u>SEPRONA</u>	
Vehículos con infracciones		<u>OTROS</u>	
Nº Infracciones	<u>Mov</u> Nacionales		
	Lista verde		
	<u>Mov</u> ilegales		
Denuncias			
Retomo a origen / destino legal			
Observaciones:			
Georeferenciado: (X..... / Y.....			
<u>N.º</u> de vehículos investigados. Día 1º.			
<u>N.º</u> de vehículos investigados. Día 2º.			
		<b>TOTAL</b>	

Participantes:

Relación con nombres y apellidos (optativo)



## **DOC. 10: MODELO REPORTAJE FOTOGRÁFICO**

## **DOC. 11: REVISIÓN DOCUMENTAL**



# ASUNTOS PENDIENTE

- RETORNO A ORIGEN (ESCOLTADO...?)
- MOVILIZACIÓN “LUGAR SEGURO”
- CHATARREROS TRADICIONALES





# ACTUALIDAD

- **BASURA ELECTRÓNICA**
- **ECOMAFIA**
- **CHINA (FIN VERTEDEIRO GLOBAL)**

- <http://www.elmundo.es/salud/2016/05/30/574adb9722601da42f8b467f.html>
- [https://elpais.com/elpais/2017/03/19/eps/1489878351\\_148987.html](https://elpais.com/elpais/2017/03/19/eps/1489878351_148987.html)
- <https://vimeo.com/27282089>
- [https://elpais.com/diario/2009/09/17/internacional/1253138410\\_850215.html](https://elpais.com/diario/2009/09/17/internacional/1253138410_850215.html)
- [https://elpais.com/diario/1988/09/23/internacional/590968808\\_850215.html](https://elpais.com/diario/1988/09/23/internacional/590968808_850215.html)

# RIESGOS ACTUALES Y FUTUROS

- 01/01/18 China limita el acceso de 24 tipos de residuos (-0,5% impurezas)
- Europa enviaba 11 millones tn/año a China
- España produce 2,1 tn/año plástico.  
800.000 recicladores, 138,000 a China.  
Resto vertedero
- Operación TYSON. Rutas residuos (miles de kilómetros): Gibraltar. Países del este.
- Ecomafia: nuevas rutas.

# BIBLIOGRAFÍA

XUNTA DE GALICIA  
CONSELLERÍA DE MEDIO AMBIENTE  
E ORDENACIÓN DO TERRITORIO  
División Xeral de Coidado Ambiental  
e Coidado Cívico

SERVIZO DE INTERVENCIÓN AMBIENTAL

PROCEDEMENTO: INSPECCIÓN TRASLADO DE RESIDUOS TRANSFRONTERIZOS EN  
ESTRADAS NAS FRONTEIRAS CON PORTUGAL

CÓDIGO

CONTROL DE REVISIÓNS

Revisión	Data	Obxecto
1	01/09/2017	DECIBIR O PROCEDEMENTO DE INSPECCIÓN TRASLADO DE RESIDUOS TRANSFRONTERIZOS EN GALICIA EN ESTRADAS NAS FRONTEIRAS CON PORTUGAL.

INDICE:

1. Obxecto
2. Alcance
3. Información documentada referida
4. Deslexión
5. Anexos

Realización: 02/09/2017  
Name: J.F. ALONSO PICÓN  
DOCUM



Waste Transport Checks  
Manual



eu  
With the financial support from the Prevention of and Fight against Crime Programme of the European Union  
European Commission - Dirección Xeral de Normas Affaris

igamaot  
Instituto Galego de Agricultura, Silvicultura,  
de Ambiente e do Ordenamento  
do Territorio

Ações de Controlo a Movimentos de Resíduos

Documento de trabalho



Elaborado por:  
Marta Ramos  
EM-IA Amb 2

Versão 1: 14 de fev

Rúa de O'Saizín, 51 12004-031 LISBOA \*Telefona 213118500 Fax: 213121962 E-mail: [igamaot@igamaot.gov.pt](mailto:igamaot@igamaot.gov.pt)

igamaot  
Instituto Galego de Agricultura, Silvicultura,  
de Ambiente e do Ordenamento  
do Territorio

Manual de Procedimento da EM CSI

Um Guia Prático para os Inspectores da Área Ambiental

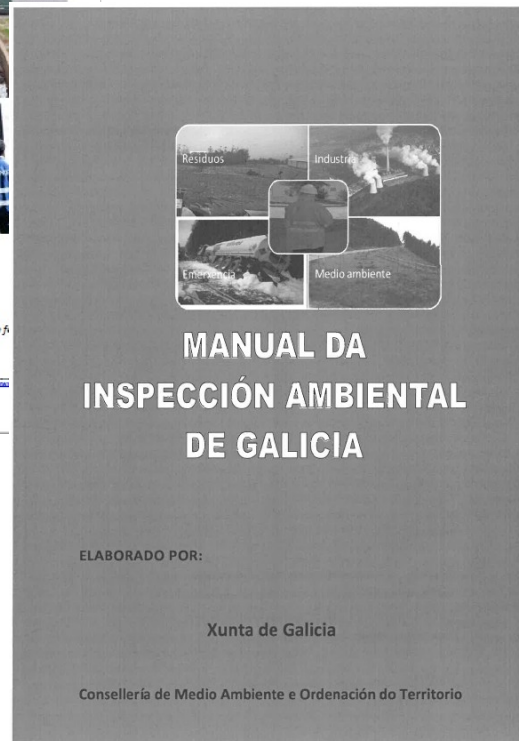

MANUAL DA  
INSPECCIÓN AMBIENTAL  
DE GALICIA

ELABORADO POR:

Xunta de Galicia

Consellería de Medio Ambiente e Ordenación do Territorio



MUCHAS GRACIAS POR SU  
ATENCIÓN

