



MINISTERIO  
DE MEDIO AMBIENTE

SECRETARÍA GENERAL  
PARA EL TERRITORIO  
Y LA BIODIVERSIDAD

DIRECCIÓN GENERAL  
DE COSTAS

# ESTUDIO ECOCARTOGRAFICO DEL LITORAL DE LA PROVINCIA DE CÁDIZ REF: 28-4983

## FICHA DE PLAYAS

Código Playa <b>P28</b>	HMN <b>11-46</b>	Hoja <b>5000 7-3</b>	Municipio <b>CÁDIZ</b>	Provincia <b>CÁDIZ</b>	SIG D.G. Costas Cod. Estudio: <b>12</b> Cod SubEstudio: <b>00</b>
----------------------------	---------------------	-----------------------------	---------------------------	---------------------------	---

Denominación de la Playa: **Playa La Anegada**

	<b>Datos base de la playa</b>	Superficie total playa: <b>428177 m<sup>2</sup></b>	<b>Características morfológicas</b>	Tipo de playa: <b>Aislada</b>
		Perímetro: <b>7551 m</b>		Tipo de sedimento: <b>Arena</b>
		Longitud: <b>3217 m</b>		D <sub>50</sub> (emergido/sumergido) <b>0.33/0.21</b>
		Anchura media: <b>132 m</b>		Color arena: <b>Dorada</b>
		Anchura máxima: <b>434 m</b>		Ajuste Dean (Aemergido/Asumergido): <b>Alaja 0.1605/</b>
		Anchura mínima: <b>39 m</b>		Tipología: <b>Abierta/Laja</b>

### Croquis contorno

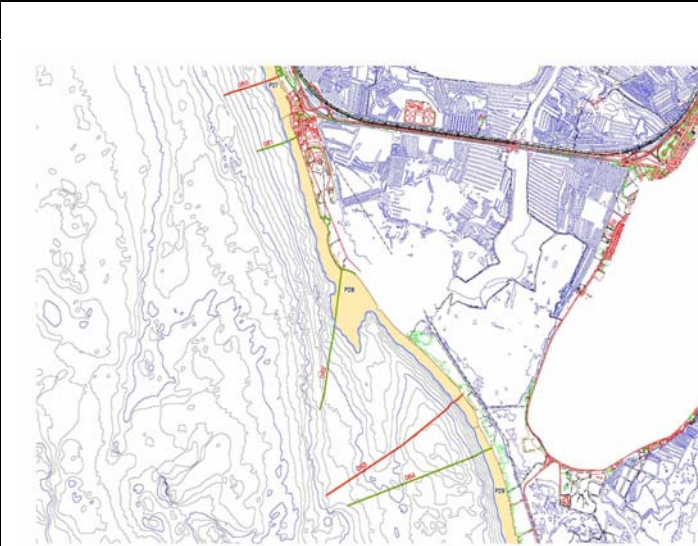

### Perfil de la Playa

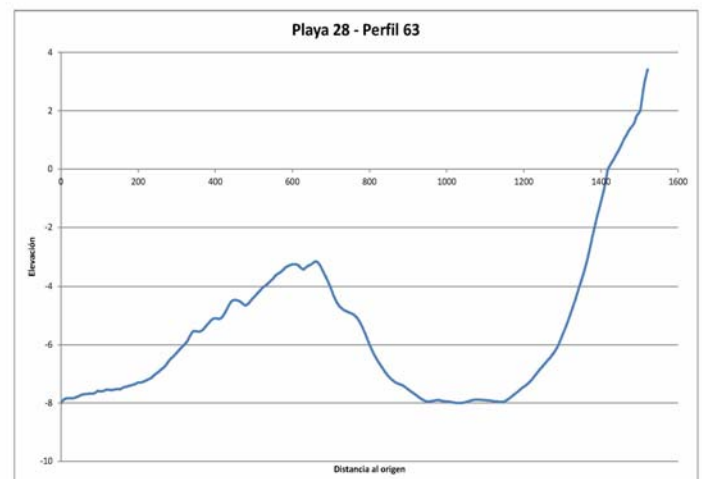

### Fotos de la playa

