



PASEOS EN BARCO



LUIS ESCARDA ALVARO, mayor de edad, con DNI [REDACTED], nacido el [REDACTED] con domicilio en la calle [REDACTED] y dirección electrónica.

EXPONE

Propietario de Embarcación de recreo restaurada en madera construida en 1954. Eslora 9,30 ; Manga 2,80 ; Capacidad 8 pasajeros (en proceso ampliación a 12 pasajeros).

Despachada para zona 3 e inscrita en 6ª lista.

Dicha embarcación será destinada para desarrollar actividad turística por la Bahía de Laredo.

La actividad turística consistirá en salidas en barco para grupos reducidos de personas (6 a 8 personas/salida).

El amarre de la embarcación será en el Nuevo Puerto deportivo de Laredo

Las salidas serán organizadas a través de la página web o por teléfono.

La embarcación será siempre gobernada con patrón titulado profesional.

La zona de navegación dependerá de lo solicitado por los clientes, nunca superando los límites establecidos acorde a características de embarcación y titulación del patrón.

Se embarcará y desembarcará en el Puerto de Laredo.



PASEOS EN BARCO

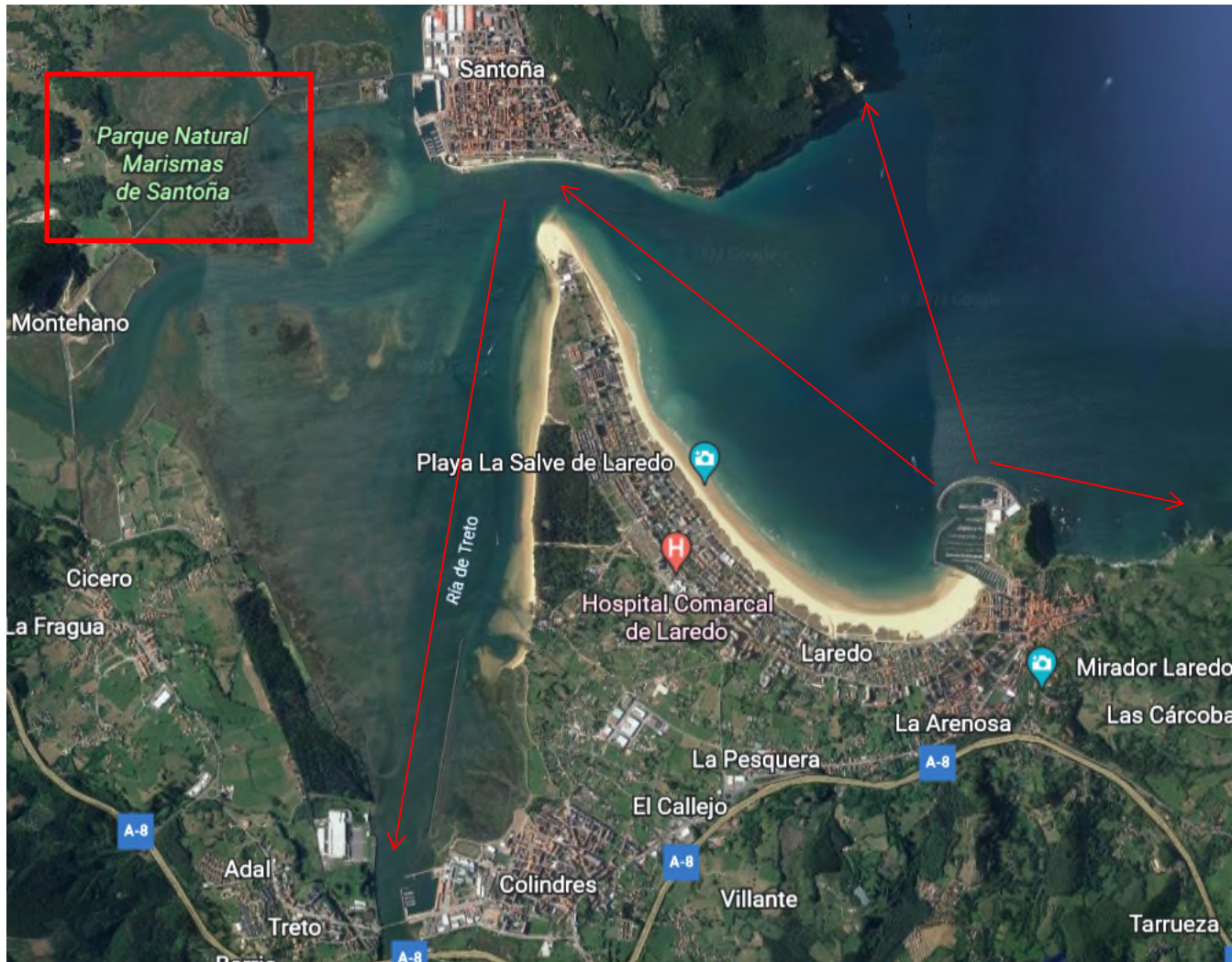



PASEOS EN BARCO

1 .Puntal de Laredo



3 .Faro del Caballo Santoña



2.Ria Asón – Playa Regatón



4. Acantilados Monte Atalaya Laredo





PASEOS EN BARCO

❖ SALIDAS DE PESCA

En la bahía de Laredo puedes pescar una gran variedad de pescados. Cada uno de ellos requiere de una técnica de pesca muy perfeccionada para lograr enganarlos y subirlos a la embarcación.

En una **salida de pesca por la Bahía de Laredo** puedes encontrar las siguientes especies:

Sargo

Dorada

Lubina

Besugo

Durdos

Calamares

Sepias o Jibias

Corvina

❖ SALIDAS EXCURSION FAMILIAR O AMIGOS

Barco Buciero te ofrece la oportunidad de realizar una salida en familia o con amigos.

Podrás disfrutar de unas vistas preciosas, darte un baño en alta mar o simplemente navegar.

❖ SALIDAS OBSERVAR AVES MARINAS

En el estuario de las **marismas de Santoña, Victoria y Joyel** confluyen las rías de Limpias, Rada, Escalante y Argoños, que aportan materia orgánica y sedimentos que permiten el desarrollo de numerosas especies de plantas y animales. Mucho valor ecológico que cuenta con miles de aves de diversas especies y una flora realmente única, lo que la convierte en uno de los espacios con mayor diversidad biológica de España

Las aves marinas, utilizan lugares tan singulares como son la Punta del Fraile y el Monte Buciero como lugares óptimos para el refugio de las aves que pasan por las marismas, ya que lo usan como lugares de cría.

❖ SALIDAS REPORTAJE FOTOGRAFICO

Barco Buciero te propone una espectacular ruta en barco, en la que descubrirás los rincones más bonitos de la Bahía de Laredo y aprovechar para hacer tu reportaje de fotos en un entorno único y especial.



PERSONAL ACTIVO

1. Patron Profesional de Embarcaciones de Recreo (nueva contratación persona < 40 años a partir de 01 de Abril 2022).

Capitán de yate
Curso seguridad en la mar
Titulo PPER

Competencias : Dirigir embarcaciones de recreación a motor de hasta 24 metros de eslora. Permite la navegación sin límites geográficos.
Pasajeros a bordo 12 personas mas tripulación.

2. Contratación marinero < 40 años.

Si la actividad lo demanda se prevé la necesidad de contratar una persona para llevar a cabo labores de mantenimiento de embarcación y administrativas.



PASEOS EN BARCO

Periodo actividad → Enero –Diciembre

Temporada Alta → Marzo – Agosto

Temporada Baja → Septiembre –Febrero

Salidas por semana → De Lunes a Domingo bajo reserva

Min personas por salida → 4 personas + patrón

Max personas por salida → 7 personas +patrón

Horario → Bajo reservas via web o telefono

Mañanas → de 10 h a 13h

Tardes → de 15h a 19h

Otro horario → previo acuerdo en reserva.



MEMORIA ECONOMICA

	TEMPORADA ALTA	TEMPORADA BAJA
	Nº PERSONAS	Nº PERSONAS
SEMANAS ACTIVIDAD	24	24
MEDIA SALIDAS X SEMANA	6	4
MEDIA PERSONAS SALIDA	5	5
Nº PERSONAS TEMPORADA	720	480
PASEO 3 HORAS (COSTE €)	29	25
FACTURACION	20880	12000
TOTAL FACTURACION	32880	

DESCRIPCION	COSTE €	NUMERO	TOTAL €
AMARRE PUERTO	400 €	12	4.800,00 €
SEGURO EMBARCACION	400 €	1 (AÑO)	400,00 €
PROYECTO SOV	20 €	8 PERSONAS	160,00 €
EMPLEADO	1.500 €	12	18000
GASOIL	1,50 €	1500	2.250,00 €
TOTAL GASTOS			25.610,00 €

	2022	2023	2024	2025	2026	2027
% evolucion		10%	10%	10%	5%	5%
DELTA		3.288,00	3.616,80	3.978,48	2.188,16	2.297,57
FACTURACION €	32.880,00	36.168,00	39.784,80	43.763,28	45.951,44	48.249,02



PASEOS EN BARCO

	PRECIO	IVA	TOTAL
BALSA SALVAVIDAS	1180	247,8	1427,8
MATERIAL SEGURIDAD	272,93	57,3153	330,2453
RADIOBALIZA Y SONDA	3650	766,5	4416,5
INGENIERO ESTABILIDAD	1500	315	1815
PORTATIL	492,55	103,4355	595,9855
EQUIPO PESCA	3075	645,75	3720,75
EQUIPO DESLIZADORES	522,03	109,6263	631,6563
MOLINETE			
TOTAL	10692,51	1490,0508	8585,5308

INVERSIONES A LLEVAR A CABO :

Proyecto Estabilidad → Estudio requerido para ampliar número de pasajeros de la embarcación de 8 a 12.

Portátil → Equipo necesario para gestión reservas y administración.

Equipo Pesca → Accesorios necesarios para desarrollar actividad de pesca.

Resto → Accesorios necesarios para poder llevar a cabo actividad.



PASEOS EN BARCO

EQUIPO DESLIZADORES



EQUIPO PESCA

