

MARCO DE ACTUACIONES PRIORITARIAS PARA LA RECUPERACIÓN DEL MAR MENOR		
LINEAS DE ACTUACIÓN TERRITORIZABLES		PRINCIPALES TIPOS DE ACTUACIÓN APLICABLES
2.1	Restauración de ecosistemas de la franja perimetral y creación del Cinturón Verde	<ul style="list-style-type: none"> ■ Filtros Verdes y humedales litorales seminaturales ■ Restauración ecológica del entorno litoral
2.2	Renaturalización y mejora ambiental de ramblas y creación de corredores verdes que doten de conectividad a toda la red drenaje	<ul style="list-style-type: none"> ■ Renaturalización y mejora ambiental de ramblas
2.3	Restauración de emplazamientos mineros peligrosos y otras zonas afectadas por la minería	<ul style="list-style-type: none"> ■ Tratamiento de sedimentos de origen minero ■ Restauración Hidrológico Forestal
4.1	Actuaciones de gestión de riesgos de inundaciones	<ul style="list-style-type: none"> ■ Corredores verdes y zonas almacenamiento controlado

LEYENDA	
	Cuenca vertiente al Mar Menor
	Cauces principales
	Otros elementos de la red de drenaje
	Espacios naturales protegidos/Red Natura 2000
	Núcleos urbanos y zonas residenciales

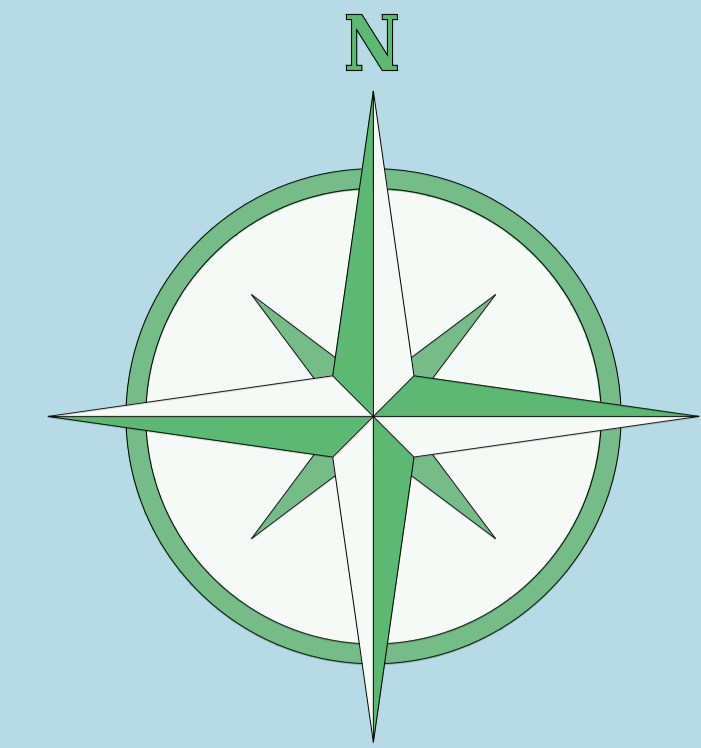

Esta territorialización de las medidas debe considerarse orientativa, conceptual y de ámbito general, estando en proceso técnico el trabajo para la particularización y determinación exacta de las ubicaciones finales.

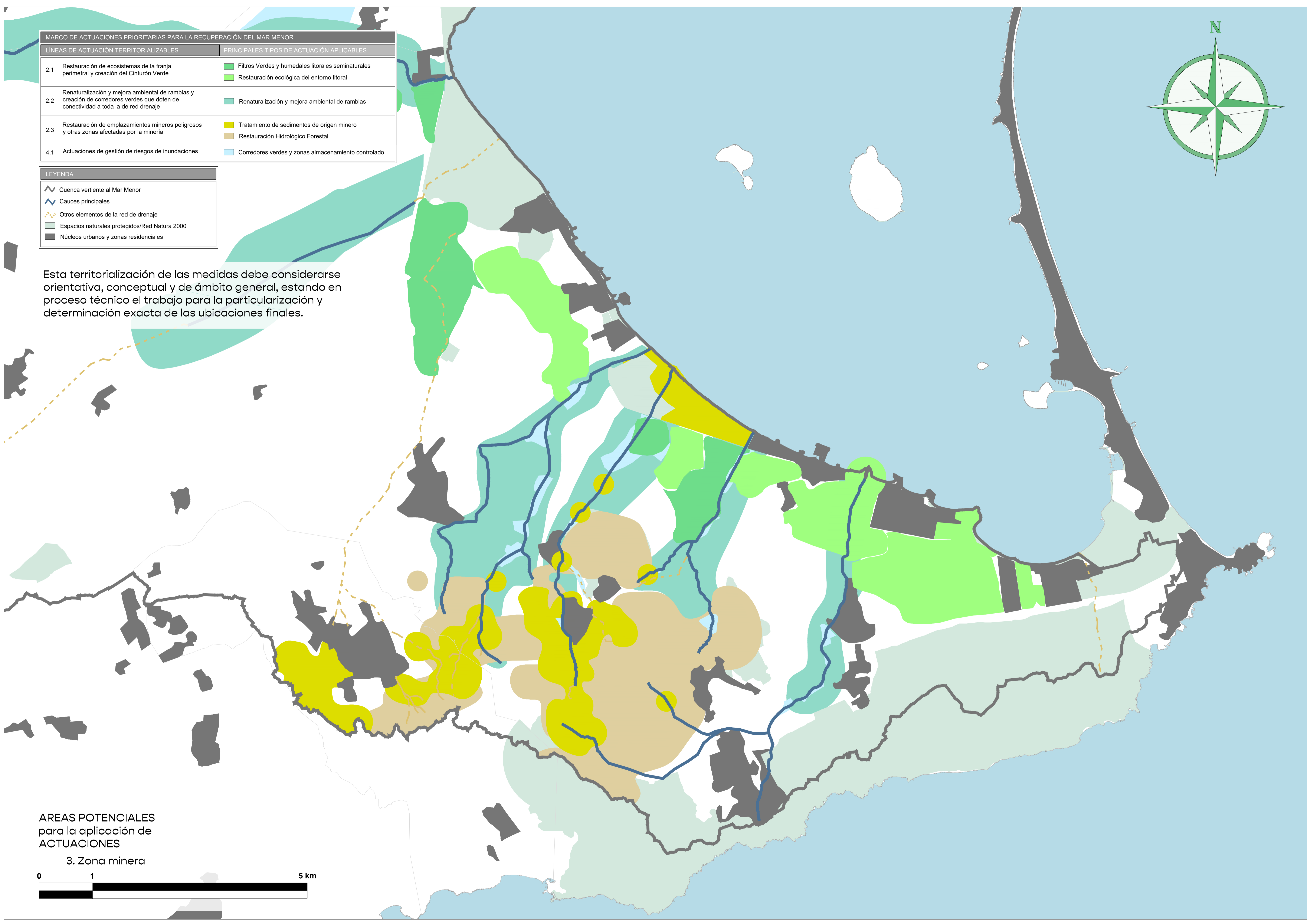

AREAS POTENCIALES para la aplicación de ACTUACIONES

3. Zona minera

