

Evolución de la reserva de nieve (Modelo hidrológico ASTER®)



Confederación Hidrográfica del Tajo

12 de abril de 2022

Datos provisionales sujetos a revisión

NÚMERO BHS 15
AÑO 2022

**SECRETARÍA DE ESTADO DE
MEDIO AMBIENTE.
DIRECCIÓN GENERAL DEL
AGUA**

Catálogo de Publicaciones de la
Administración General del Estado:
<http://publicacionesoficiales.boe.es/>

N.I.P.O.: 665-20-095-4

SUBDIRECCIÓN
GENERAL DE PROTECCIÓN DE LAS
AGUAS Y GESTIÓN DE RIESGOS

**ÁREA DE INFORMACIÓN
HIDROLÓGICA**

Fernando Pastor Argüello

Alberto Irigoyen Pérez

Beatriz Fondevila Garcinuño

Javier García Piña

Para cualquier sugerencia póngase
en contacto con:

Plaza San Juan de la Cruz 10
Despacho C-708
28071 Madrid

Teléfonos: 91 597 54 43

Correo electrónico:

hidrologia@miteco.es

El informe de Evolución de
Recursos Nivales puede ser
consultado en:

<https://www.miteco.gob.es/es/agua/temas/evaluacion-de-los-recursos-hidricos/ERHIN/>

RESUMEN

Evolución de las reservas nivales

EVOLUCIÓN DE LA RESERVA DE NIEVE Y APORTACIONES EN EL
ÁMBITO DE LA CONFEDERACIÓN HIDROGRÁFICA DEL TAJO

Fecha del informe: 10/04/2022

CUENCA		(*) ESTADO A: 10/04/2022				
		Superficie de la cuenca	Superficie innivada ⁽¹⁾	VAFN ⁽²⁾	Aportaciones ⁽³⁾	Reserva nival ⁽⁴⁾
Sistema	Pto. de control	(km²)	(km²)	(hm³)	(hm³)	
Sistema Central	Alagón en Gabriel y Galán	1.848,2	8,3	0,4	74,6	Alta
	Jerte en Plasencia	370,0	1,3	0,0	77,9	Alta
	Tietar en E. de Rosarito	1.743,2	11,4	0,9	143,5	Alta
	Alberche en el Burguillo	1.052,7	78,8	4,8	142,5	Alta
	Guadarrama en Picotejo	355,9	0,0	0,0	5,3	Normal
	Manzanares en Santillana	247,1	9,3	0,8	45,4	Alta
	Lozoya en el Atazar	925,0	25,3	2,6	48,1	Alta
	Jarama en el Vado	378,0	18,2	1,1	43,8	Alta
	Sorbe en Beleña	475,6	6,8	0,4	39,9	Alta
	Bornova en Alcorló	362,3	0,0	0,0	23,2	Normal
	Alto Tajo en Entrepeñas	3.825,6	0,0	0,0	139,9	Normal
	Guadiela en Buendía	3.355,8	0,0	0,0	127,4	Normal
TOTAL		14.939,4	159,4	10,8	911,5	

- (1) Superficie innivada calculada a partir del modelo ASTER
(2) Volumen de Agua en Forma de Nieve (VAFN) calculado a partir del modelo ASTER
(3) Aportaciones observadas en los puntos de aforo utilizados como puntos de cierre
(4) Valoración cualitativa del estado de las reservas en comparación con los valores registrados en los últimos 5 años

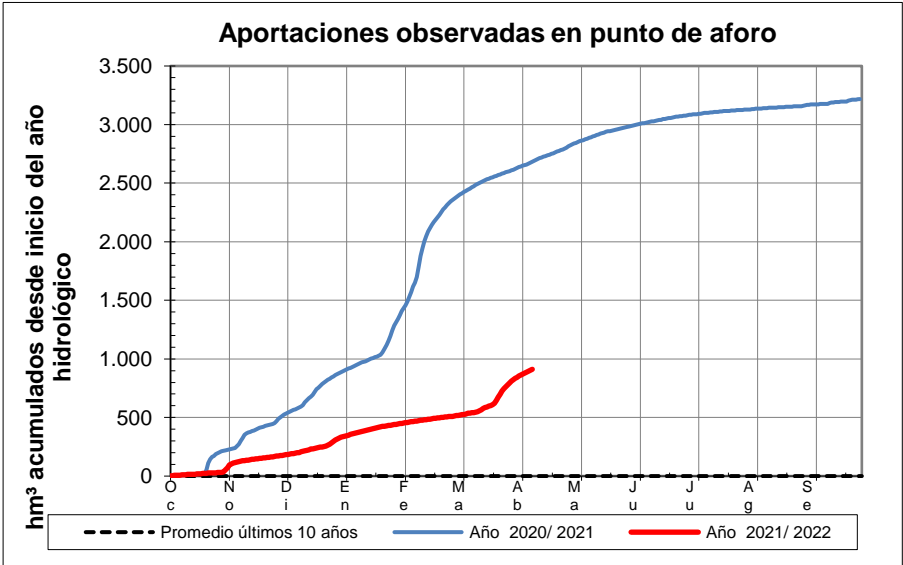
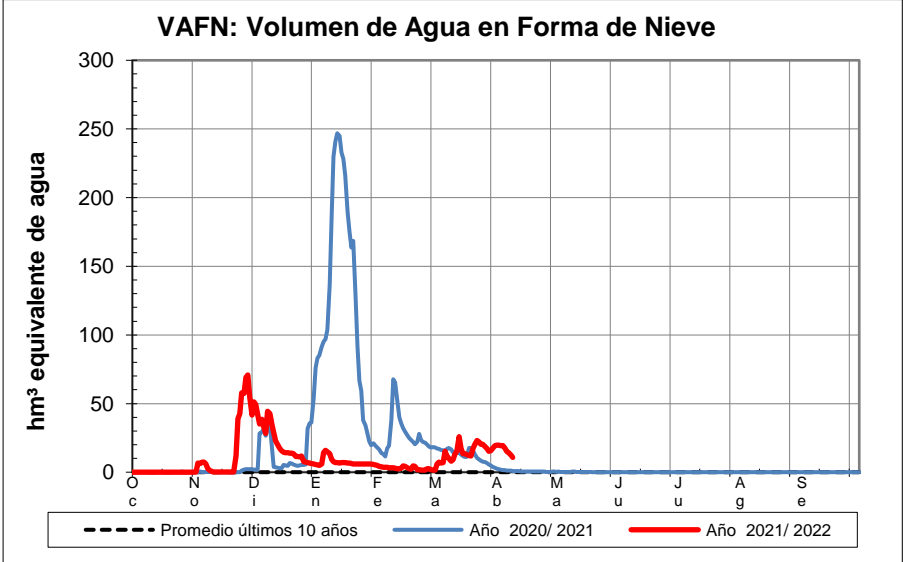
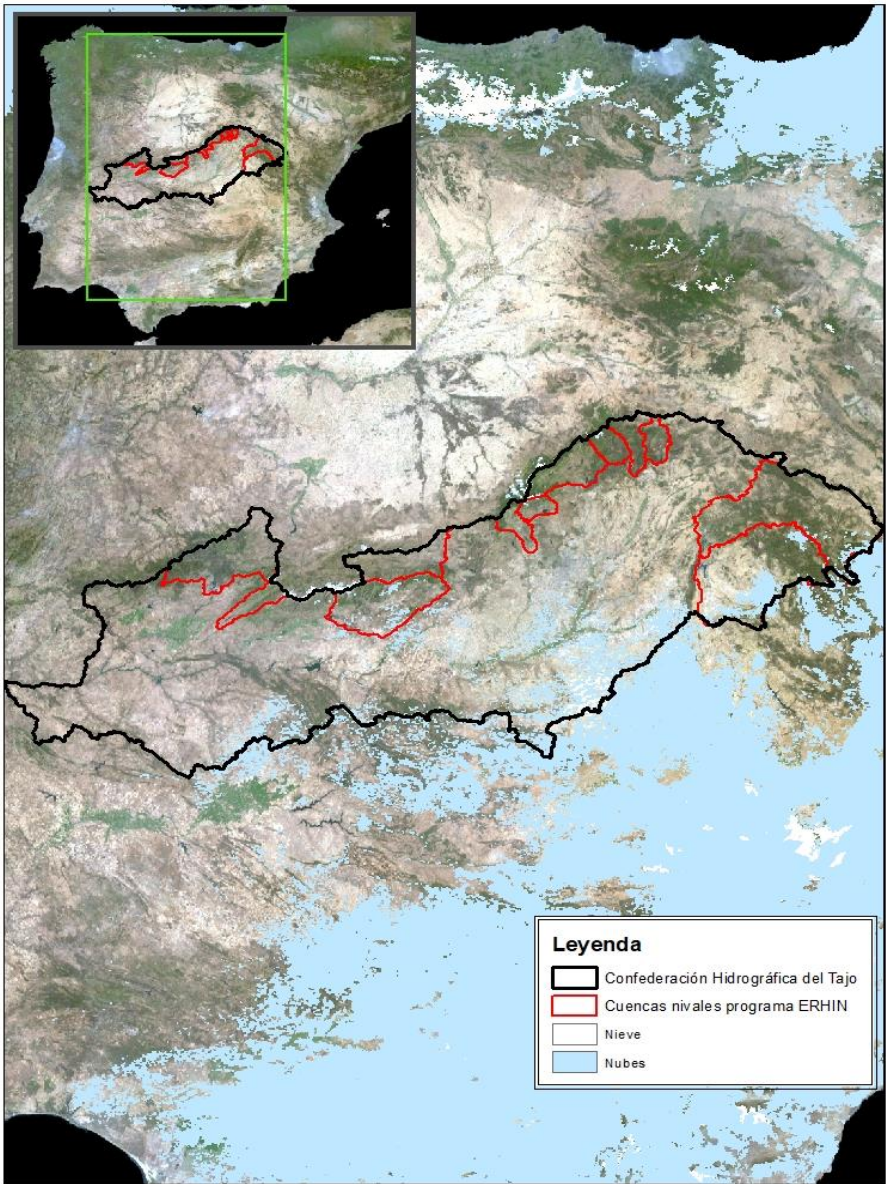

EVOLUCIÓN DE LA RESERVA DE NIEVE Y APORTACIONES EN EL ÁMBITO DE LA CONFEDERACIÓN HIDROGRÁFICA DEL TAJO

Fecha del informe: 10/04/2022

ALAGÓN EN E. DE GABRIEL Y GALÁN

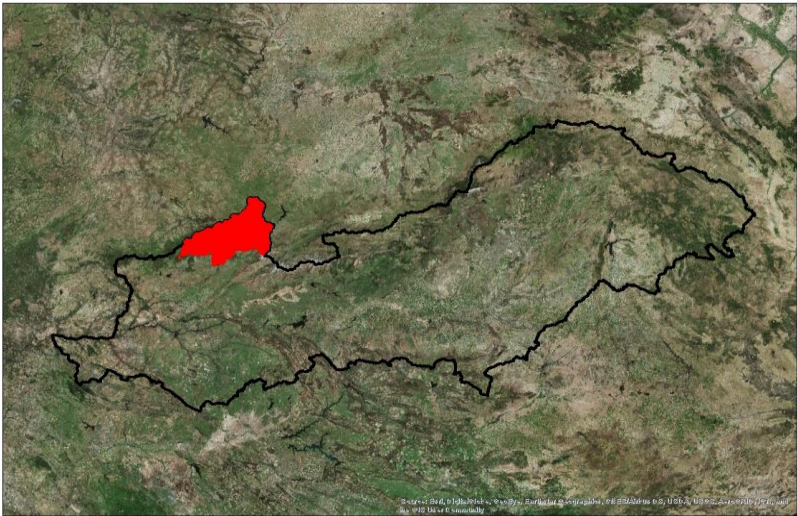
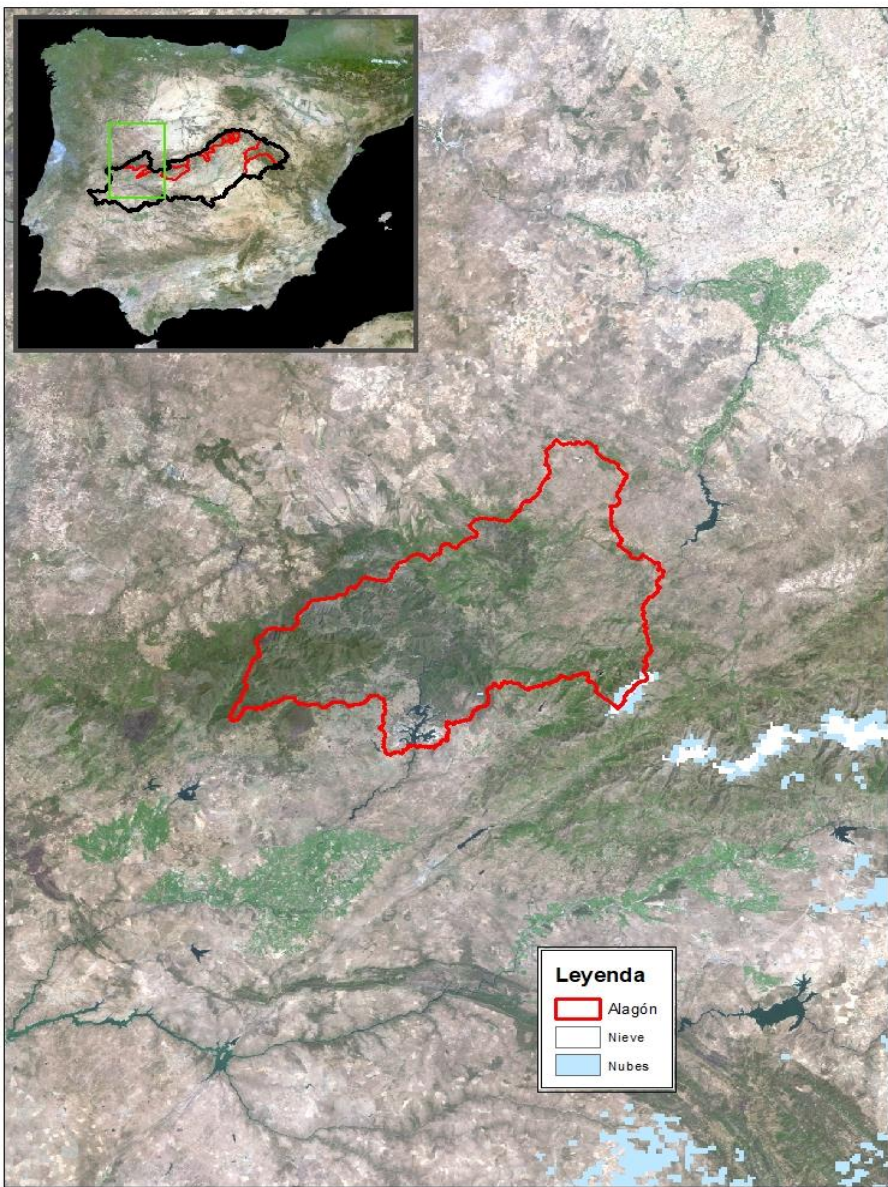

ALAGÓN EN E. DE GABRIEL Y GALÁN

Fecha:	10/04/2022
Cota de inicio de nieve (m):	2126,00
Superficie total innivada (km ²):	8,30
Altura equivalente de agua media (mm):	42,90
Volumen de agua en forma de nieve (hm ³):	0,40

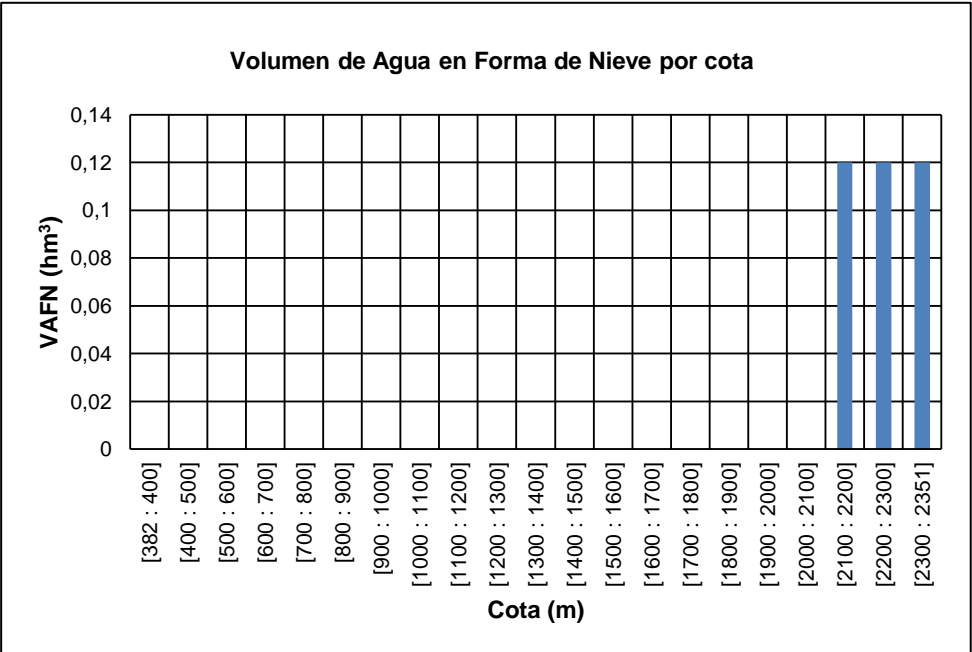
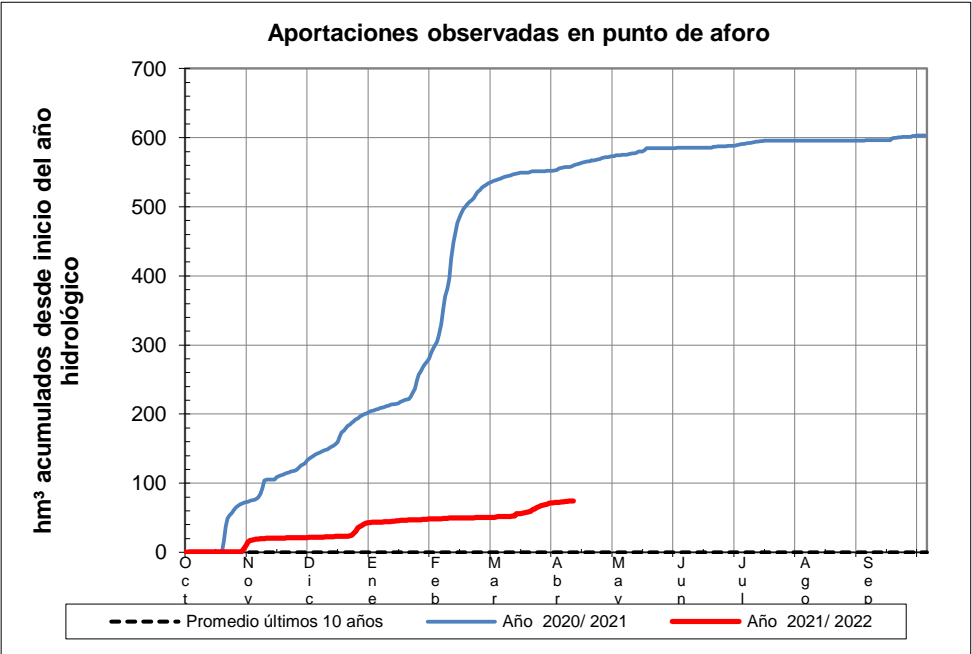
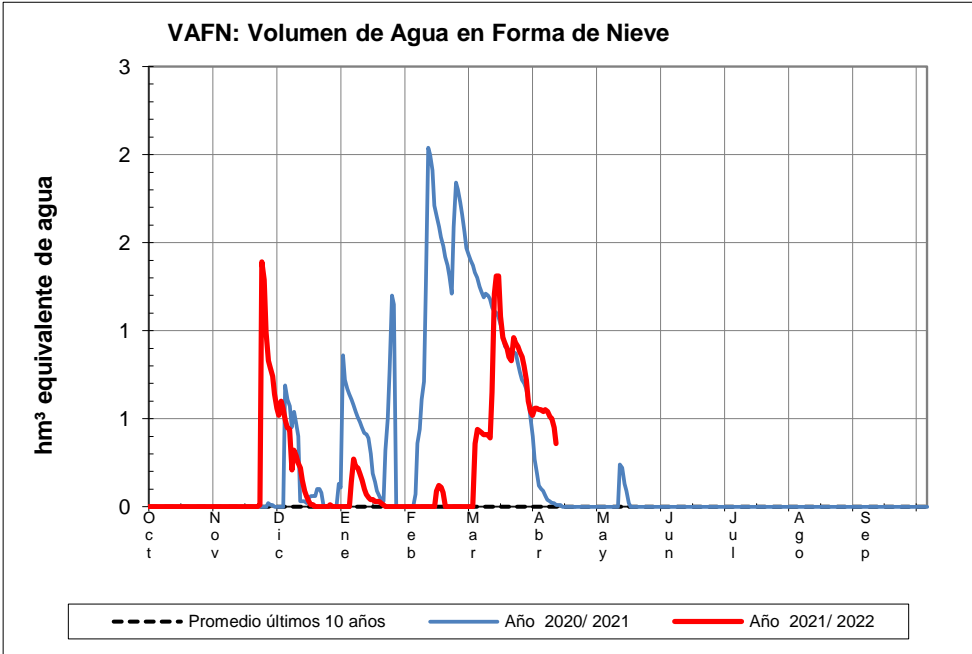

EVOLUCIÓN DE LA RESERVA DE NIEVE Y APORTACIONES EN EL
ÁMBITO DE LA CONFEDERACIÓN HIDROGRÁFICA DEL TAJO

Fecha del informe: 10/04/2022

JERTE EN PLASENCIA

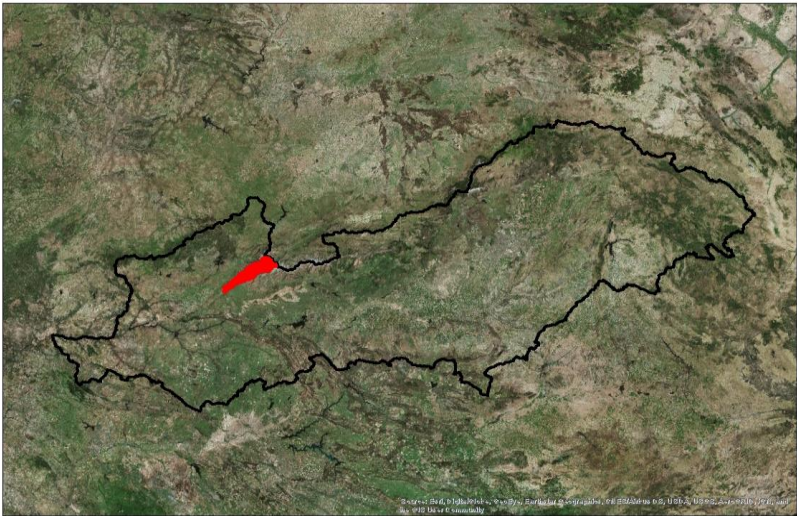
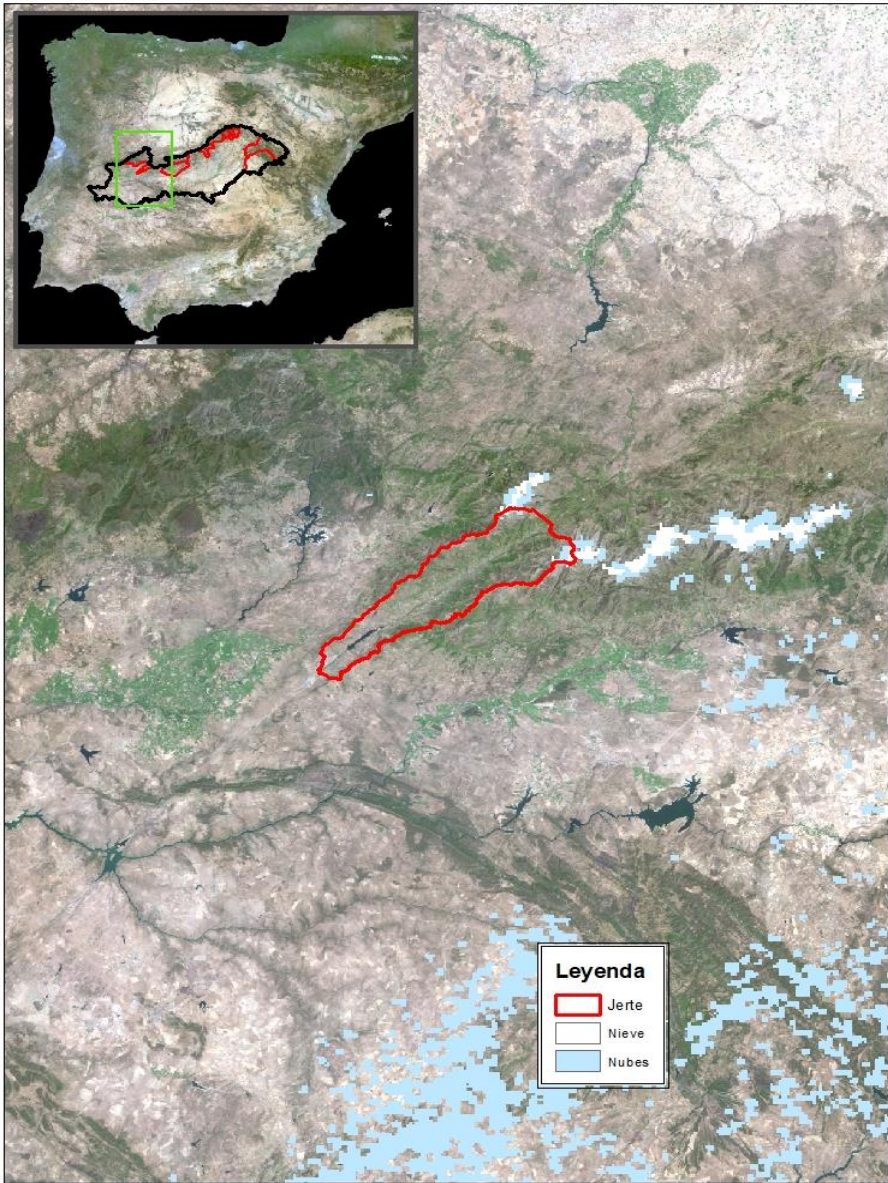

JERTE EN PLASENCIA

Fecha:	10/04/2022
Cota de inicio de nieve (m):	2146,00
Superficie total innivada (km ²):	1,30
Altura equivalente de agua media (mm):	22,40
Volumen de agua en forma de nieve (hm ³):	0,00

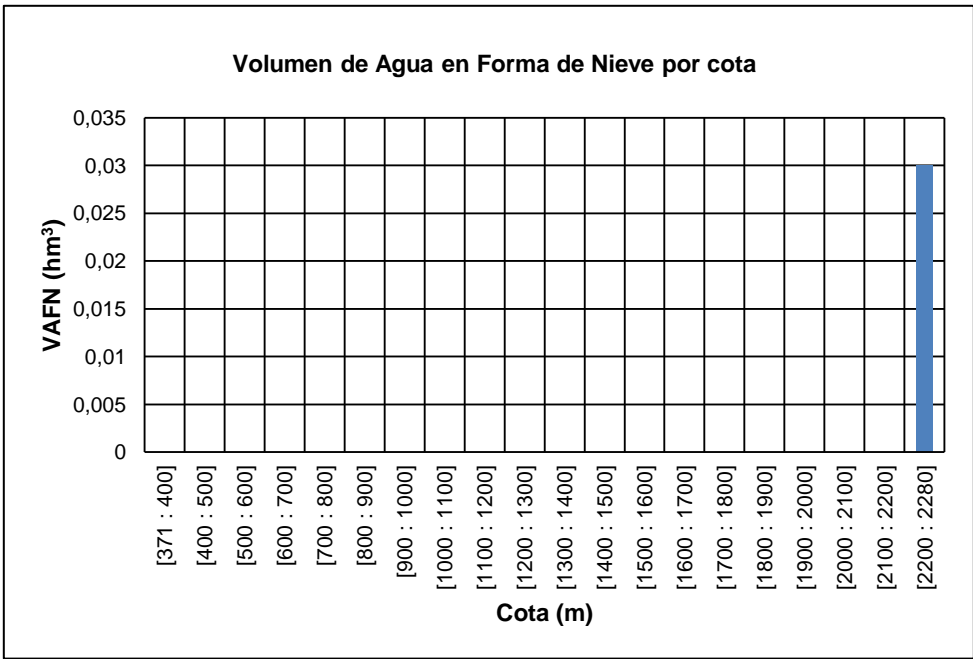
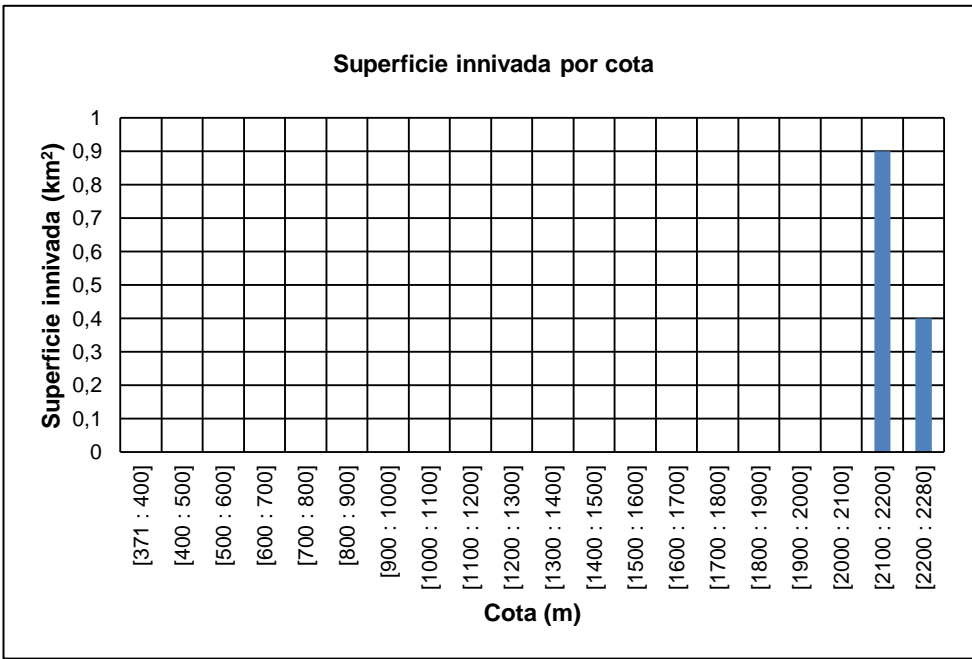
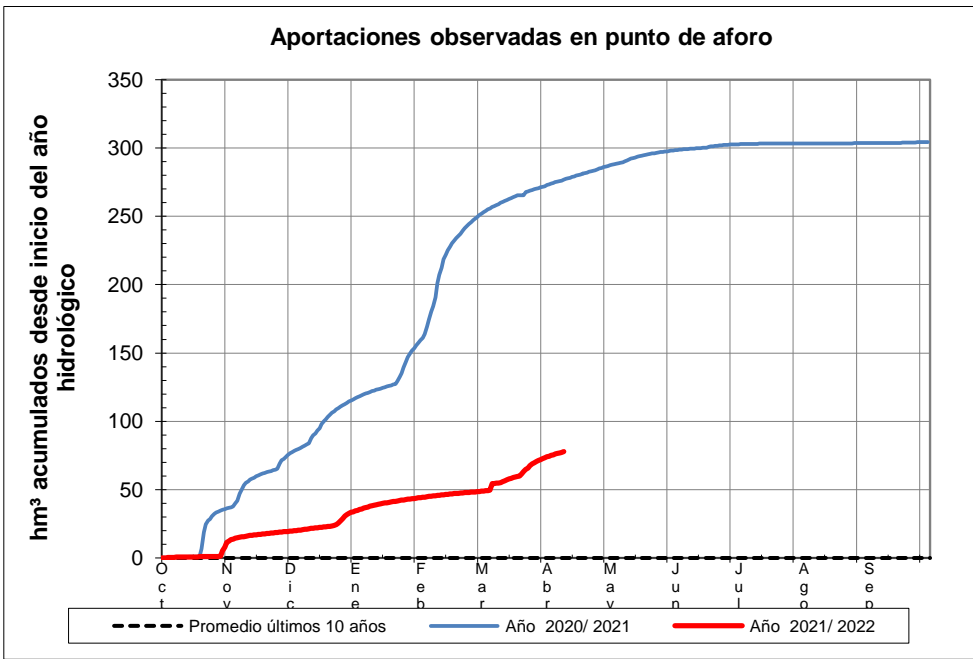
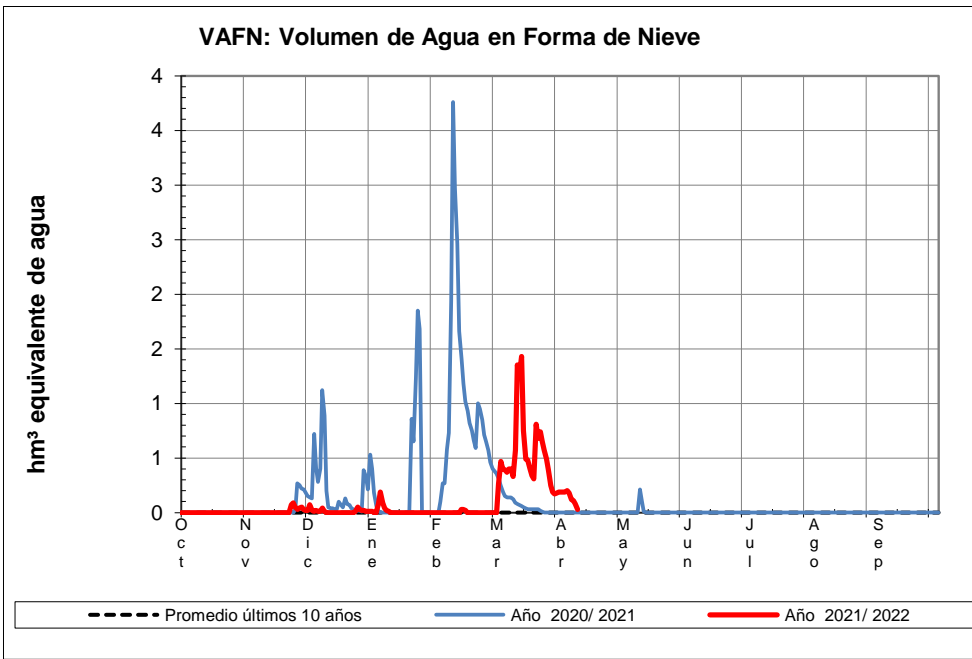

EVOLUCIÓN DE LA RESERVA DE NIEVE Y APORTACIONES EN EL
ÁMBITO DE LA CONFEDERACIÓN HIDROGRÁFICA DEL TAJO

Fecha del informe: 10/04/2022

TIÉTAR EN E. ROSARITO

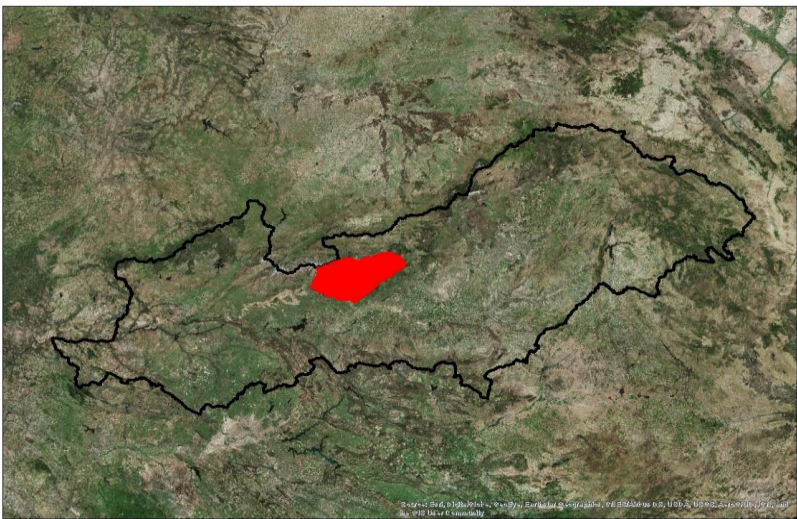
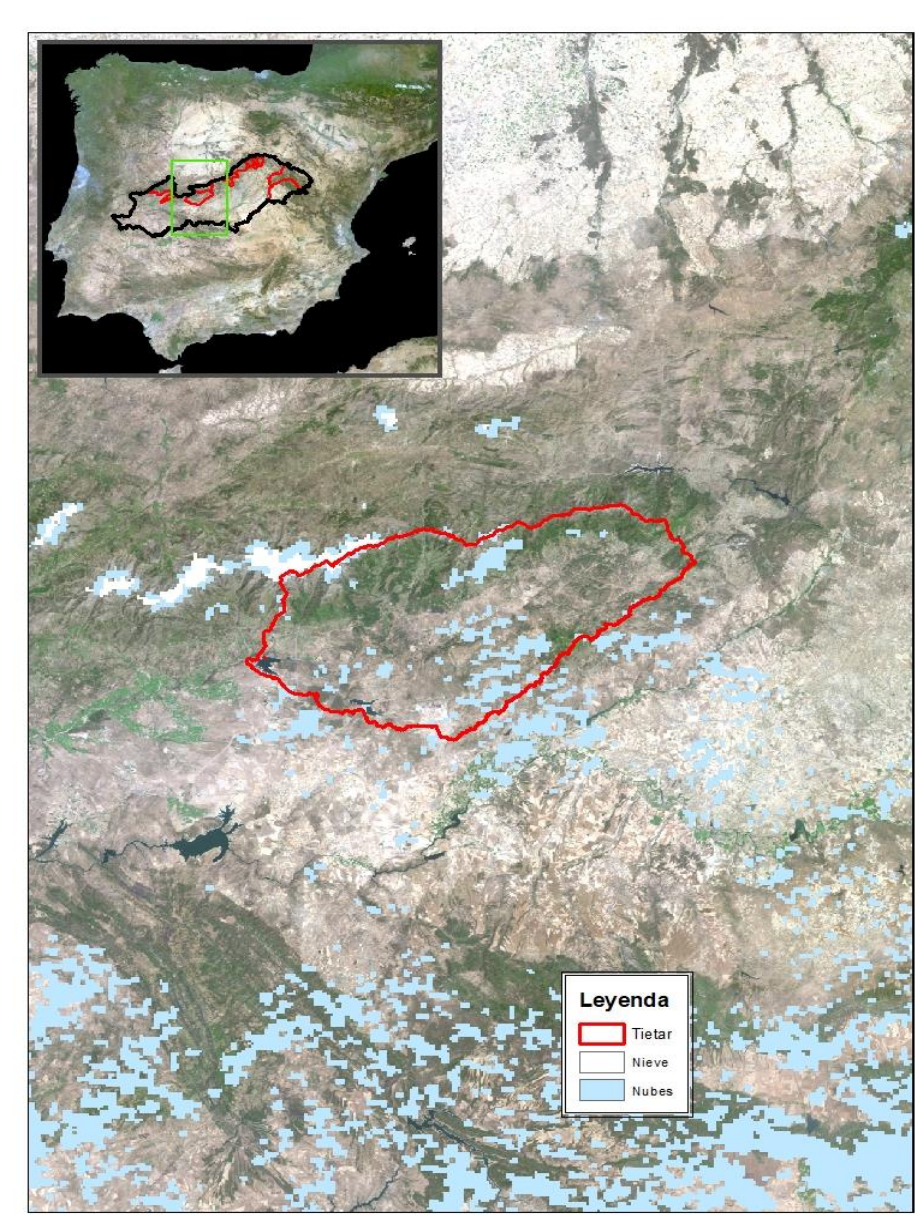

TIÉTAR EN E. ROSARITO

Fecha:	10/04/2022
Cota de inicio de nieve (m):	1890,00
Superficie total innivada (km ²):	11,40
Altura equivalente de agua media (mm):	79,00
Volumen de agua en forma de nieve (hm ³):	0,90

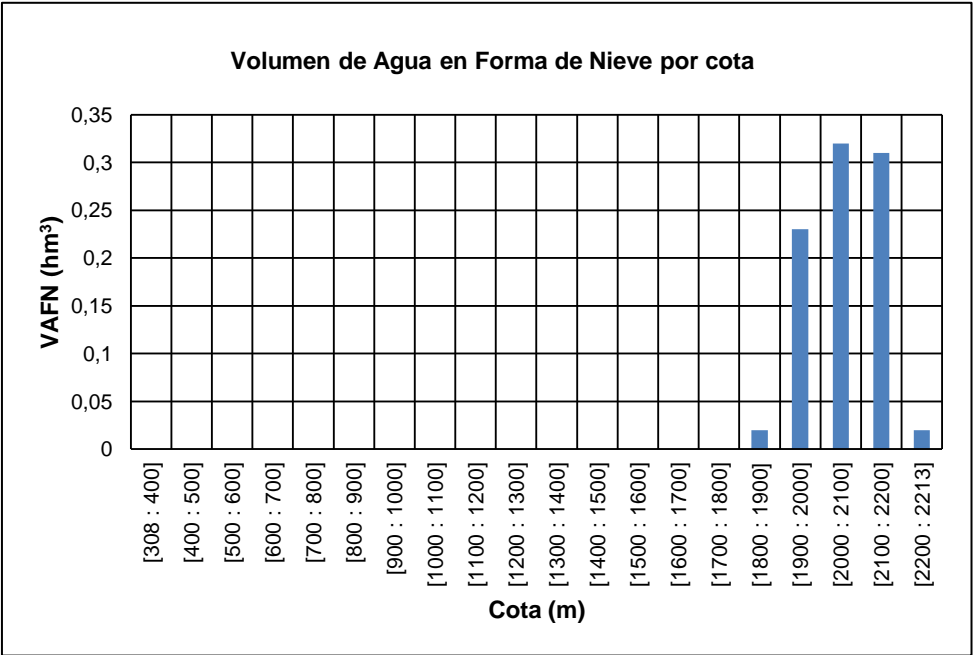
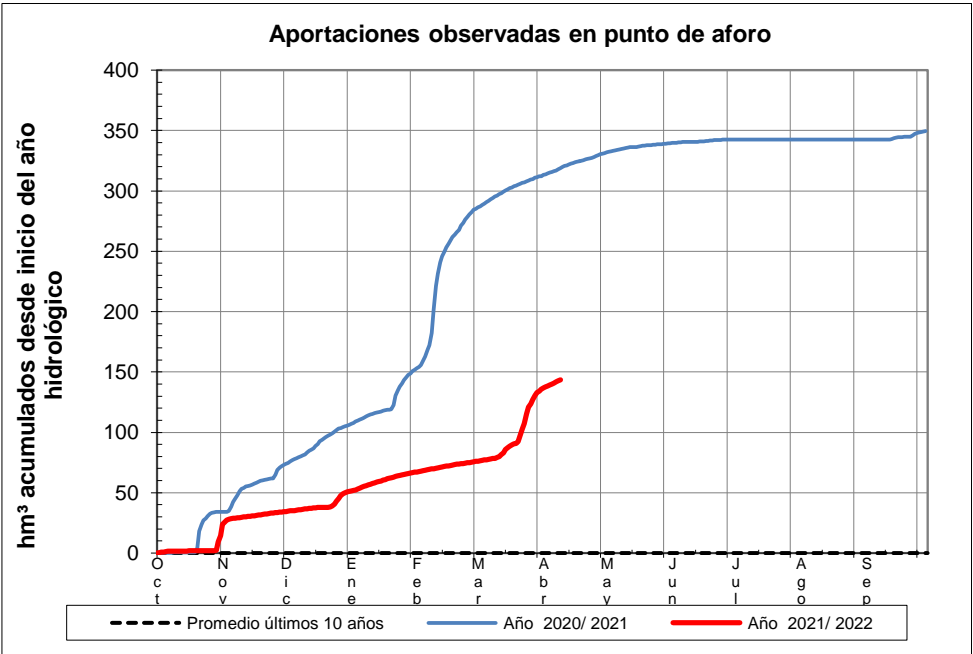
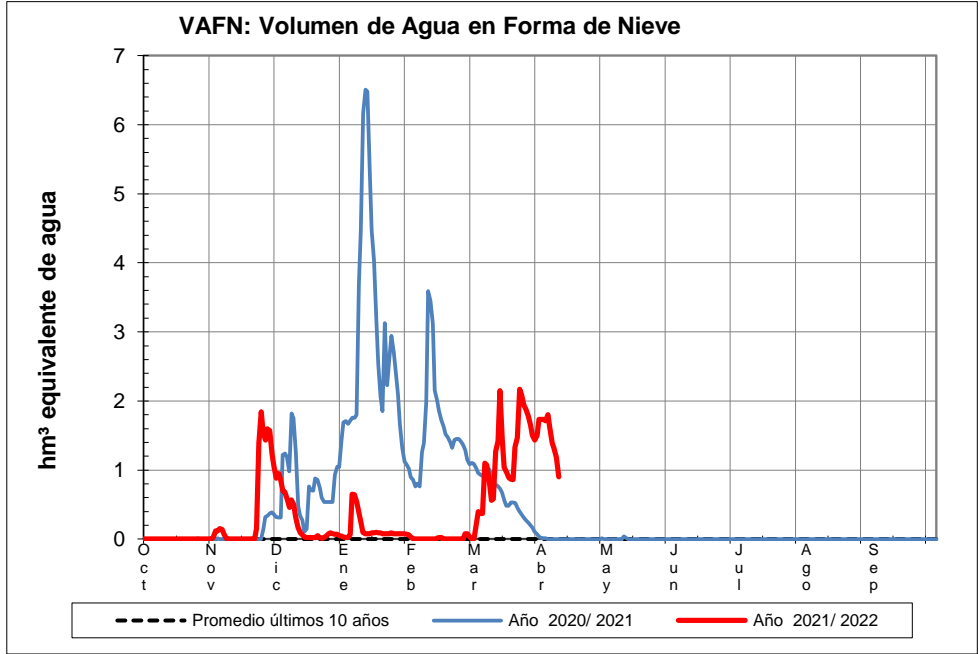

EVOLUCIÓN DE LA RESERVA DE NIEVE Y APORTACIONES EN EL
ÁMBITO DE LA CONFEDERACIÓN HIDROGRÁFICA DEL TAJO

Fecha del informe: 10/04/2022

ALBERCHE EN E. EL BURGUILLO

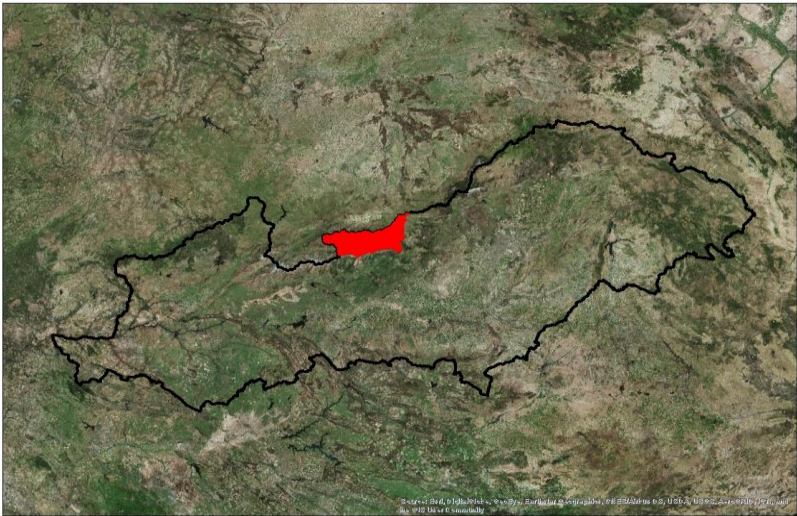
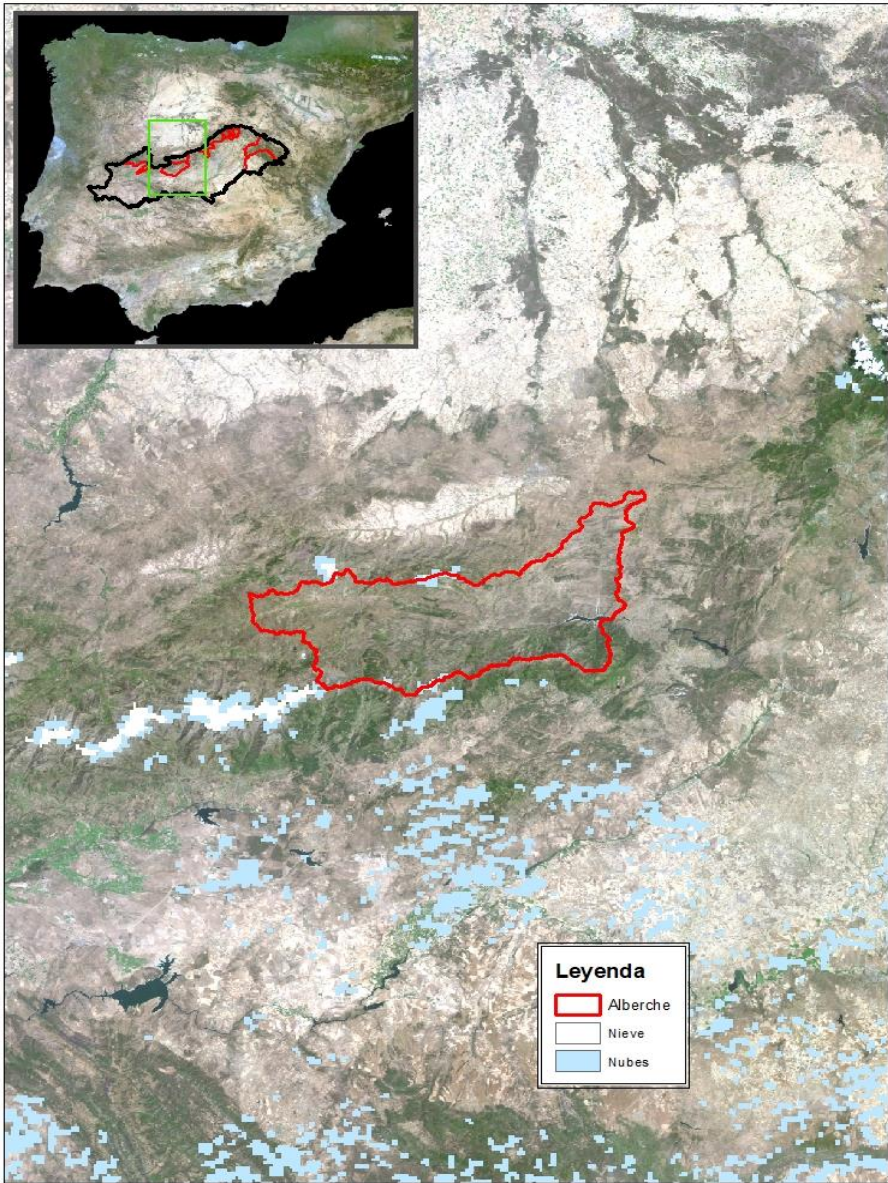

ALBERCHE EN E. EL BURGUILLO

Fecha:	10/04/2022
Cota de inicio de nieve (m):	1703,00
Superficie total innivada (km ²):	78,80
Altura equivalente de agua media (mm):	60,30
Volumen de agua en forma de nieve (hm ³):	4,80

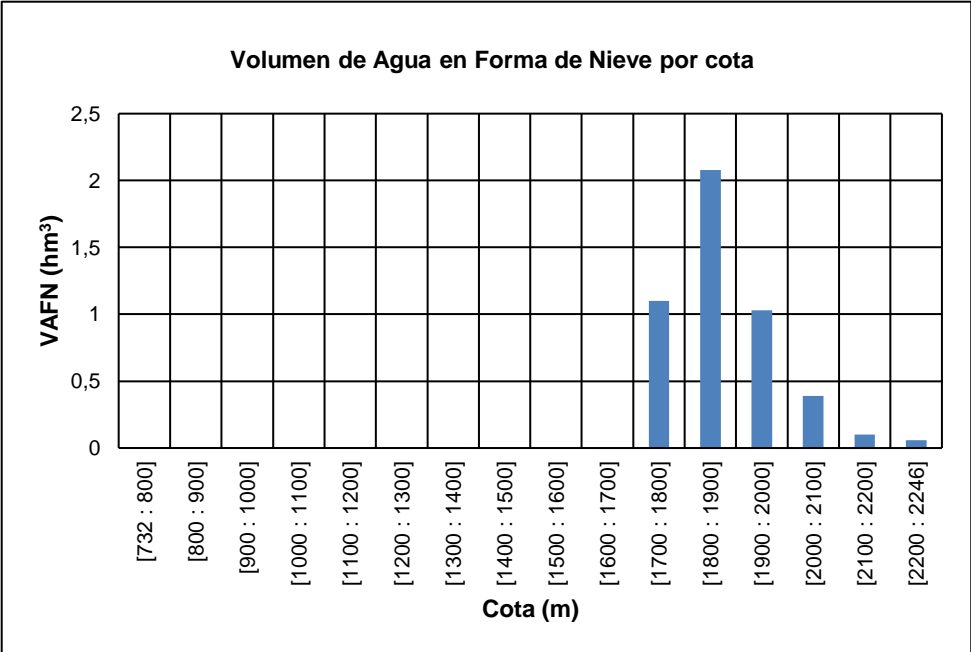
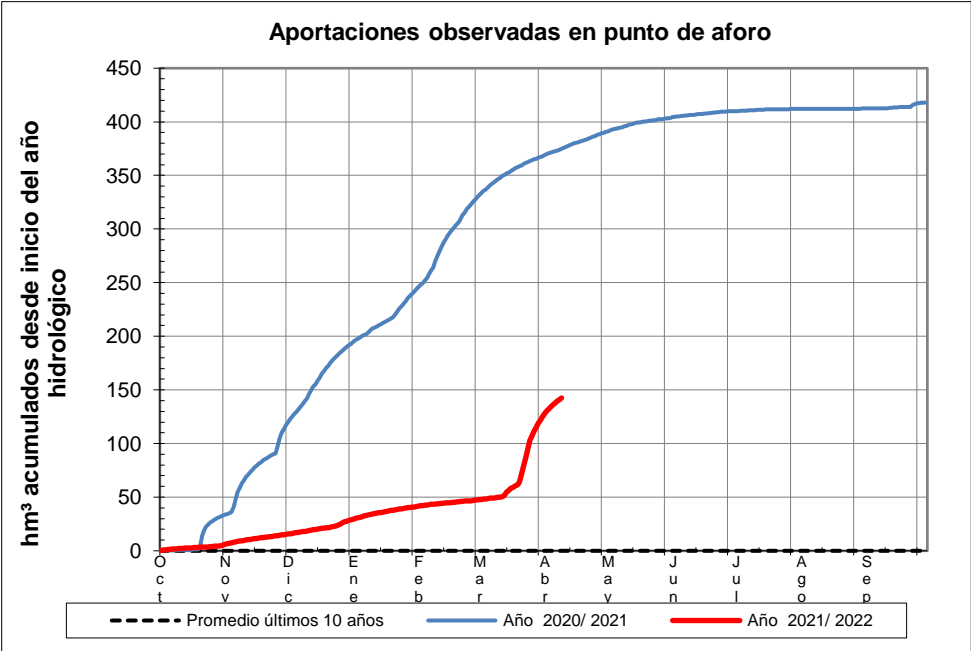
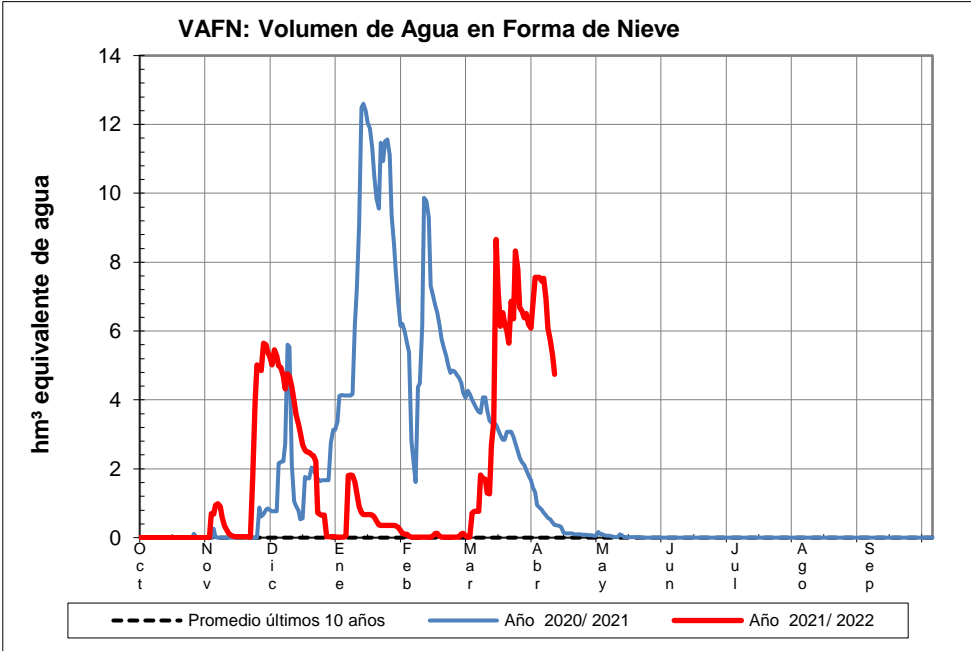

EVOLUCIÓN DE LA RESERVA DE NIEVE Y APORTACIONES EN EL
ÁMBITO DE LA CONFEDERACIÓN HIDROGRÁFICA DEL TAJO

Fecha del informe: 10/04/2022

GUADARRAMA EN E. PICOTEJO

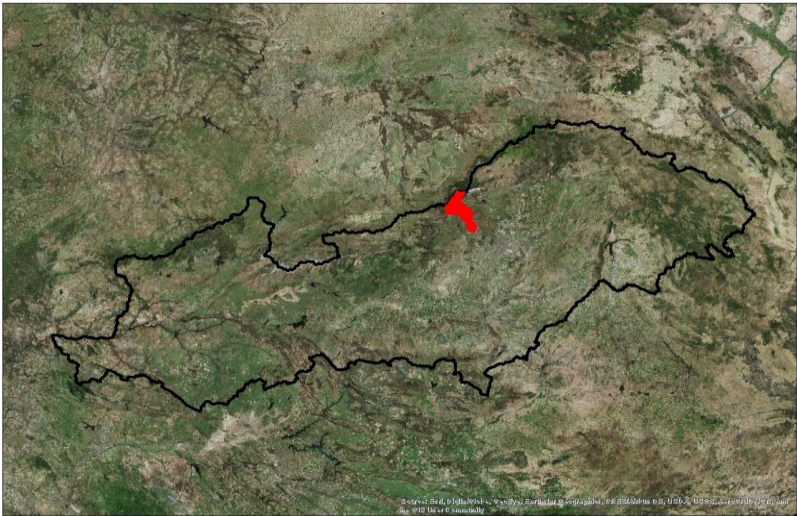
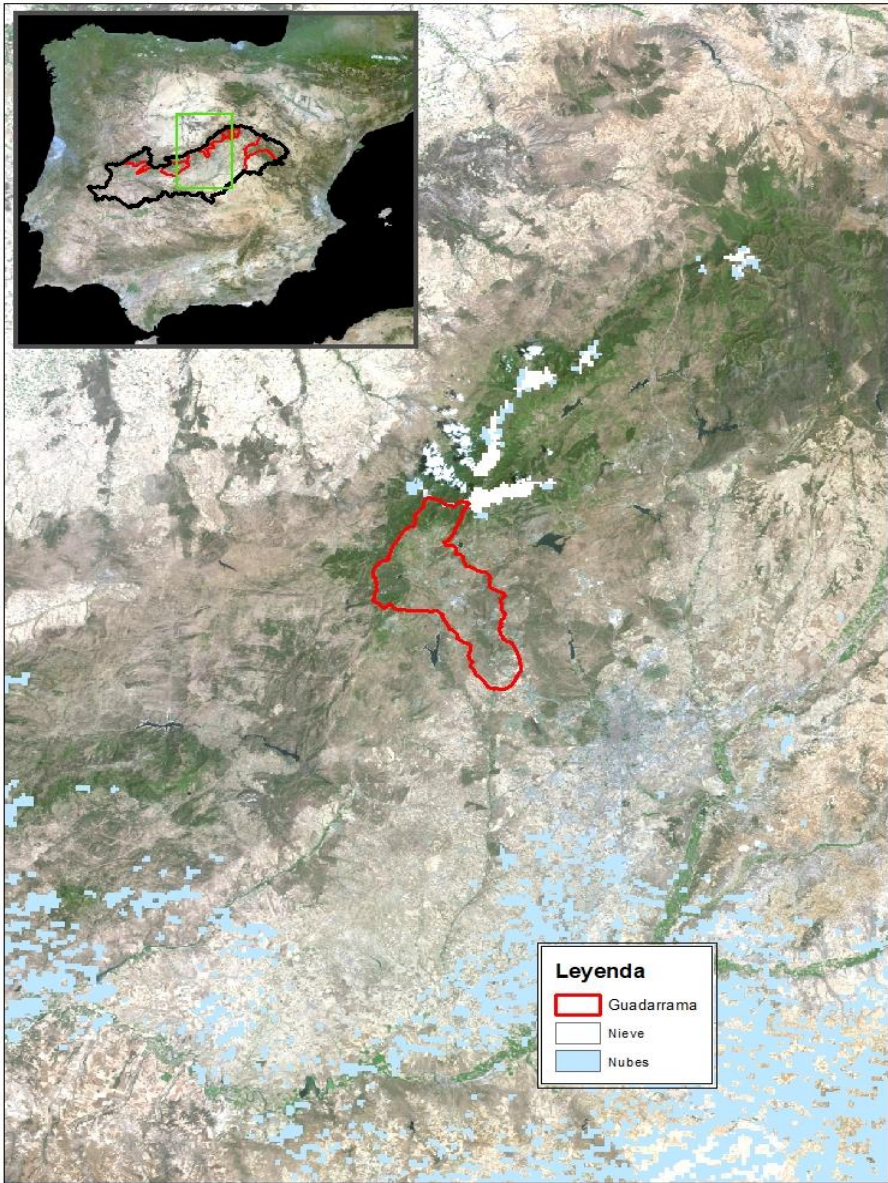

GUADARRAMA EN E. PICOTEJO

Fecha:	10/04/2022
Cota de inicio de nieve (m):	Dato no disponible
Superficie total innivada (km ²):	0,00
Altura equivalente de agua media (mm):	0,00
Volumen de agua en forma de nieve (hm ³):	0,00

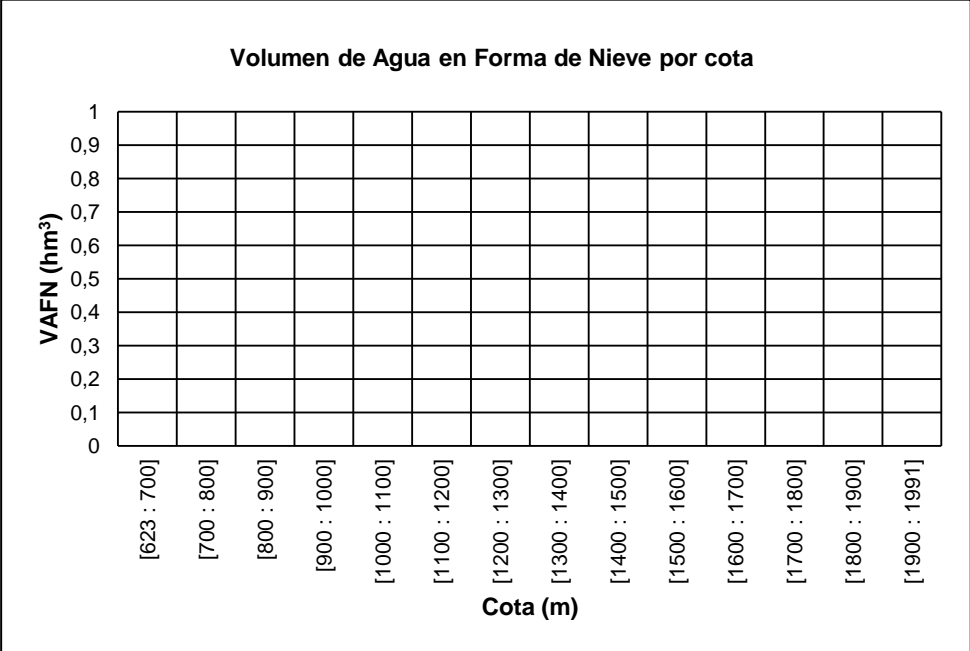
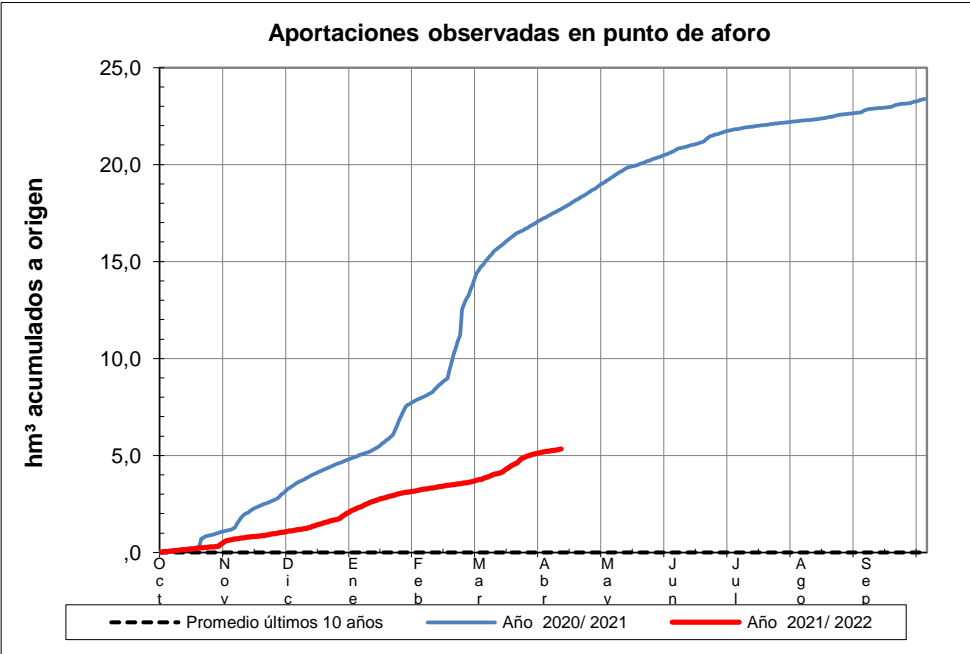
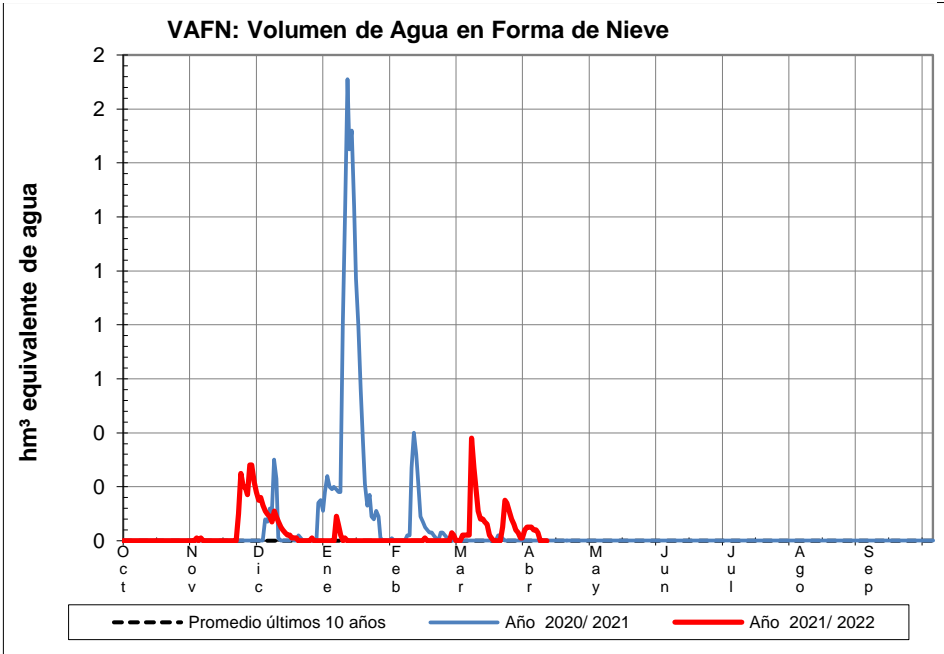

EVOLUCIÓN DE LA RESERVA DE NIEVE Y APORTACIONES EN EL
ÁMBITO DE LA CONFEDERACIÓN HIDROGRÁFICA DEL TAJO

Fecha del informe: 10/04/2022

MANZANARES EN E. EL REGAJO

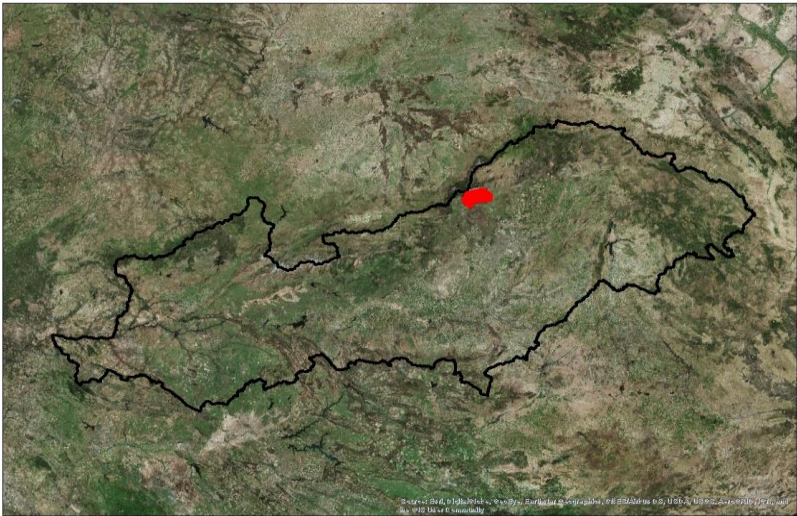
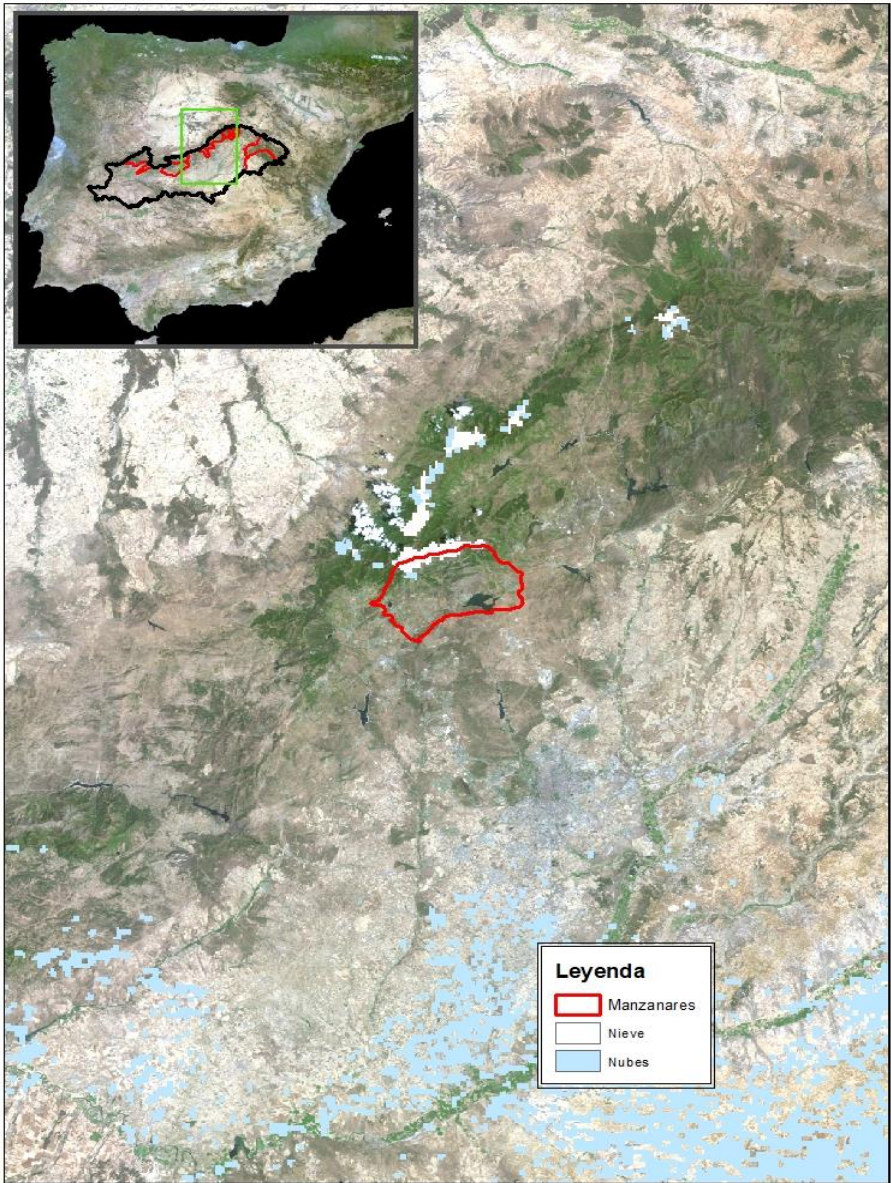

MANZANARES EN E. EL REGAJO

Fecha:	10/04/2022
Cota de inicio de nieve (m):	2046,00
Superficie total innivada (km ²):	9,30
Altura equivalente de agua media (mm):	86,00
Volumen de agua en forma de nieve (hm ³):	0,80

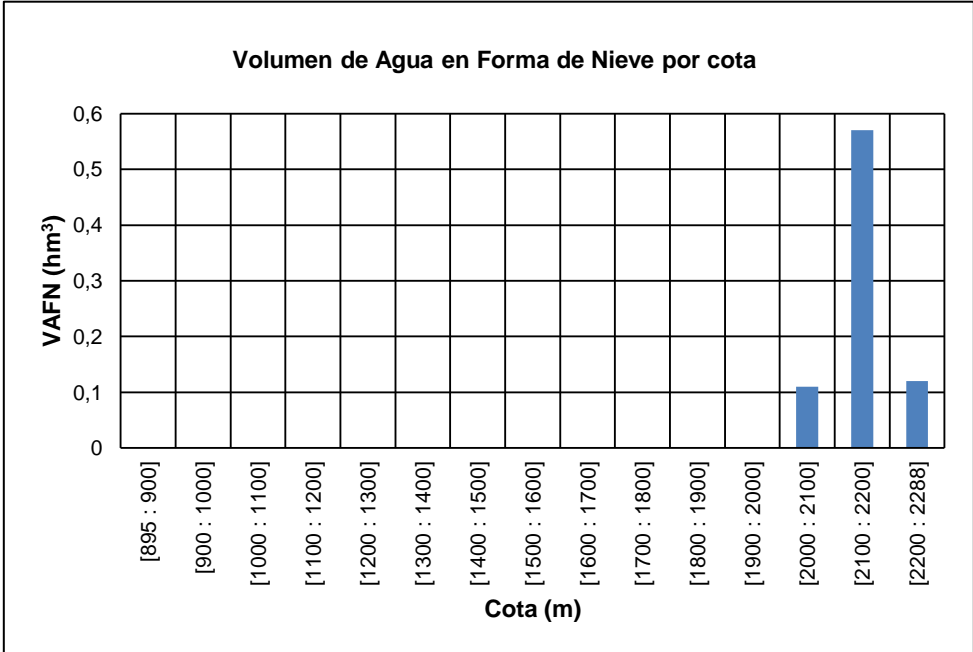
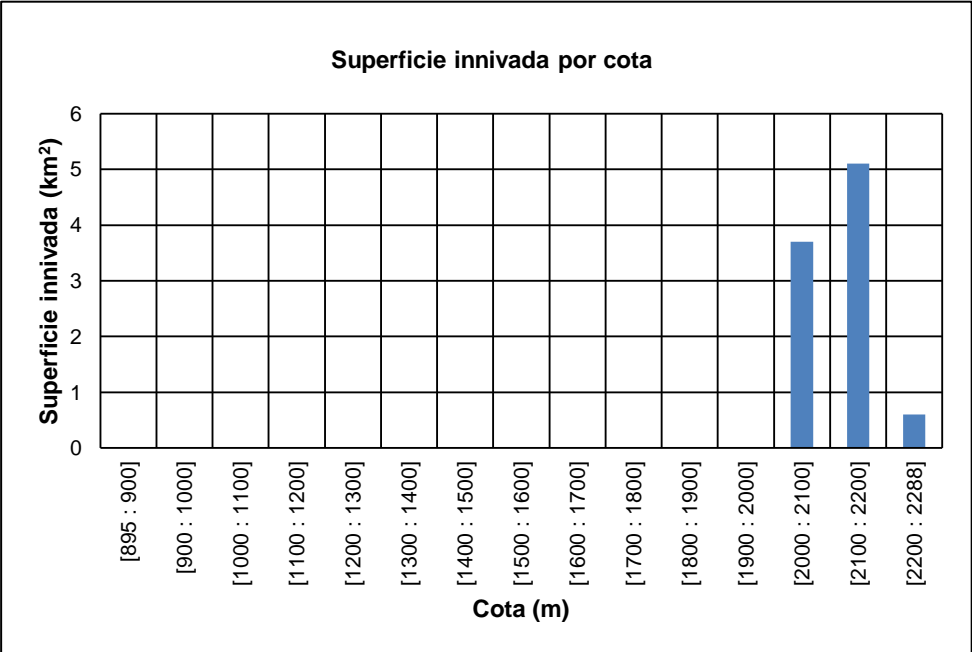
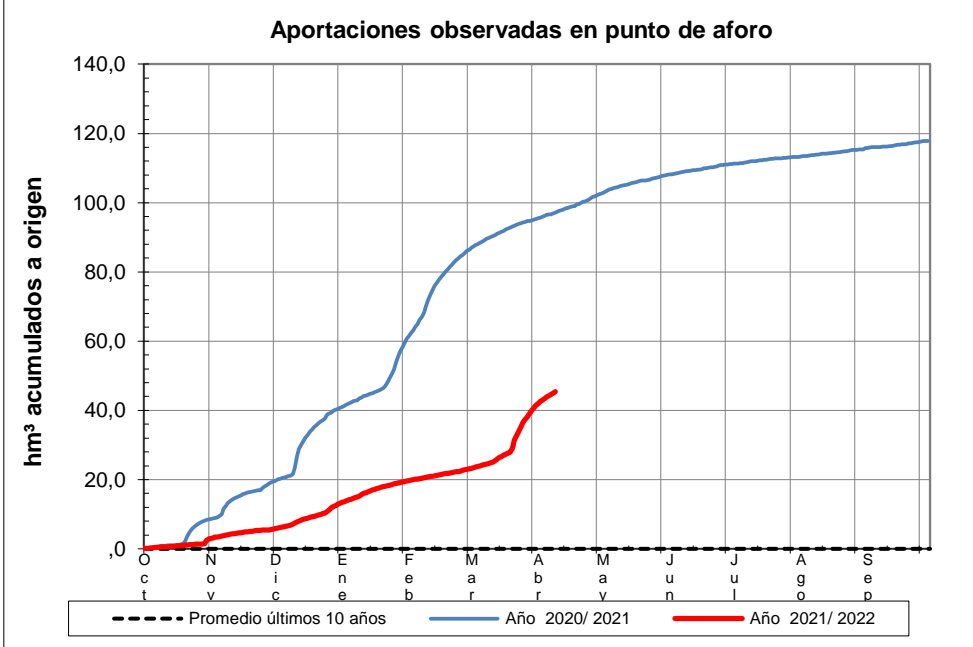
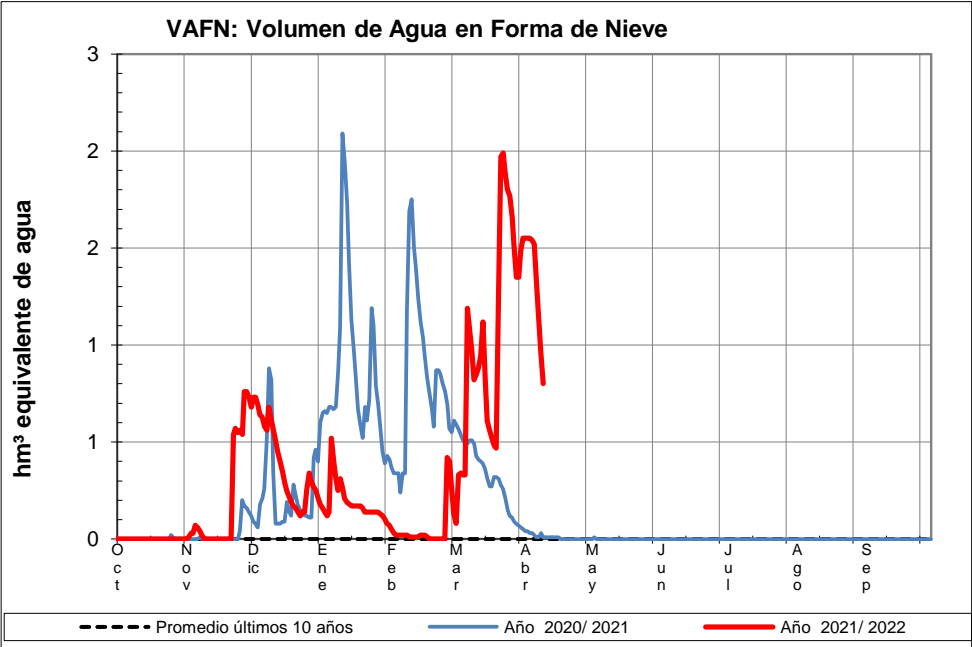

EVOLUCIÓN DE LA RESERVA DE NIEVE Y APORTACIONES EN EL ÁMBITO DE LA CONFEDERACIÓN HIDROGRÁFICA DEL TAJO

Fecha del informe: 10/04/2022

LOZOYA EN E. EL ATAIZAR

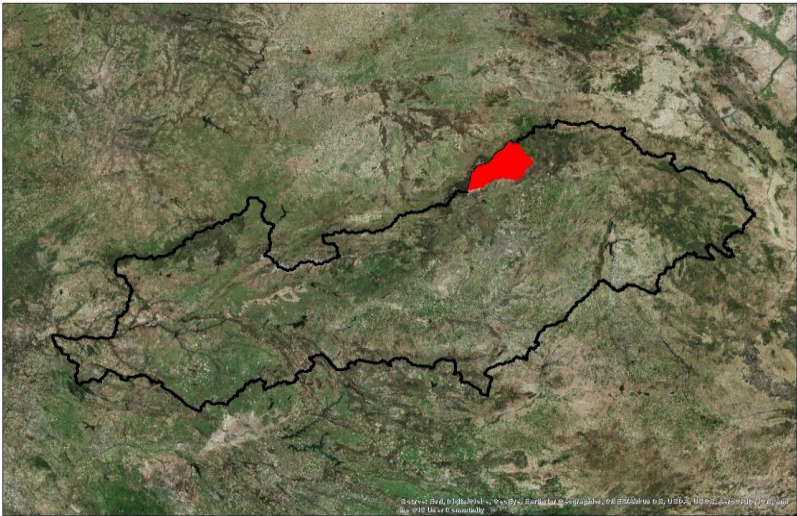
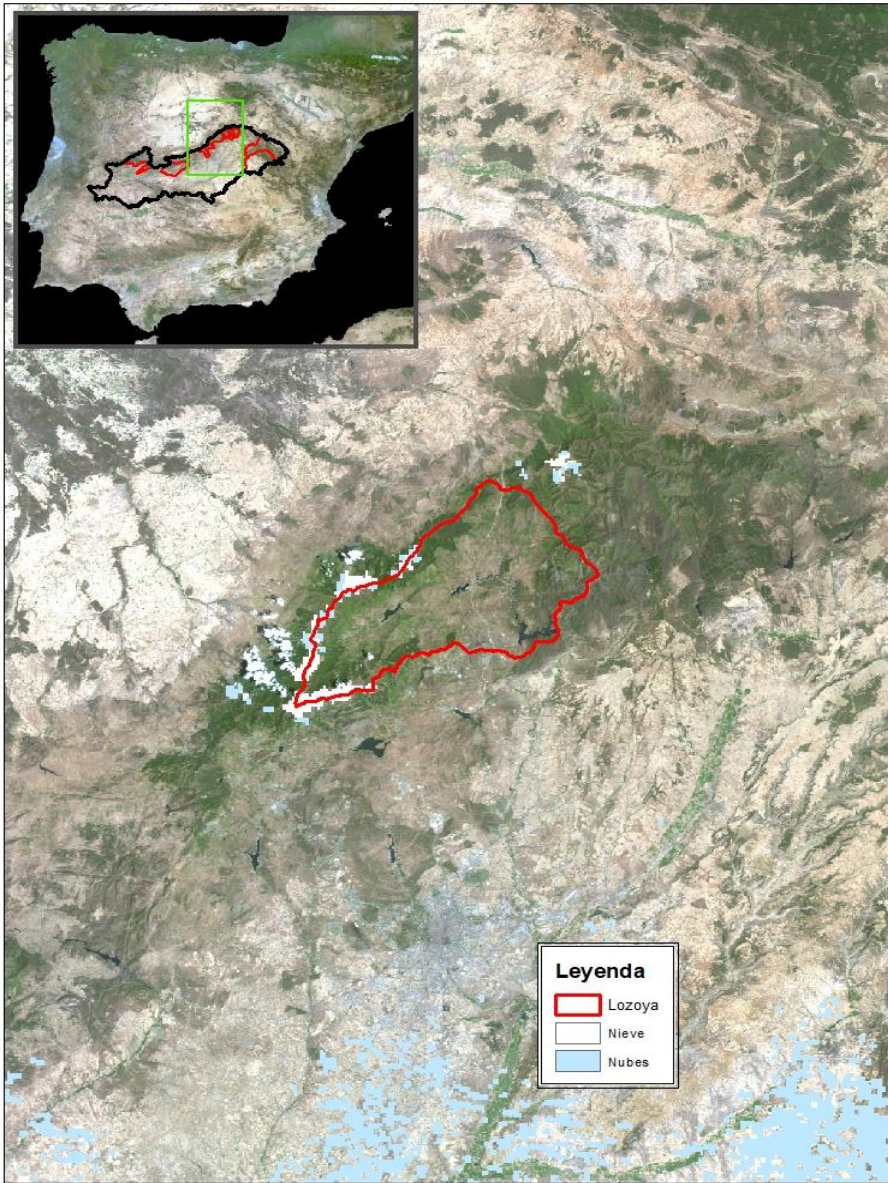

LOZOYA EN E. EL ATAIZAR

Fecha:	10/04/2022
Cota de inicio de nieve (m):	1876,00
Superficie total innivada (km ²):	25,30
Altura equivalente de agua media (mm):	101,60
Volumen de agua en forma de nieve (hm ³):	2,60

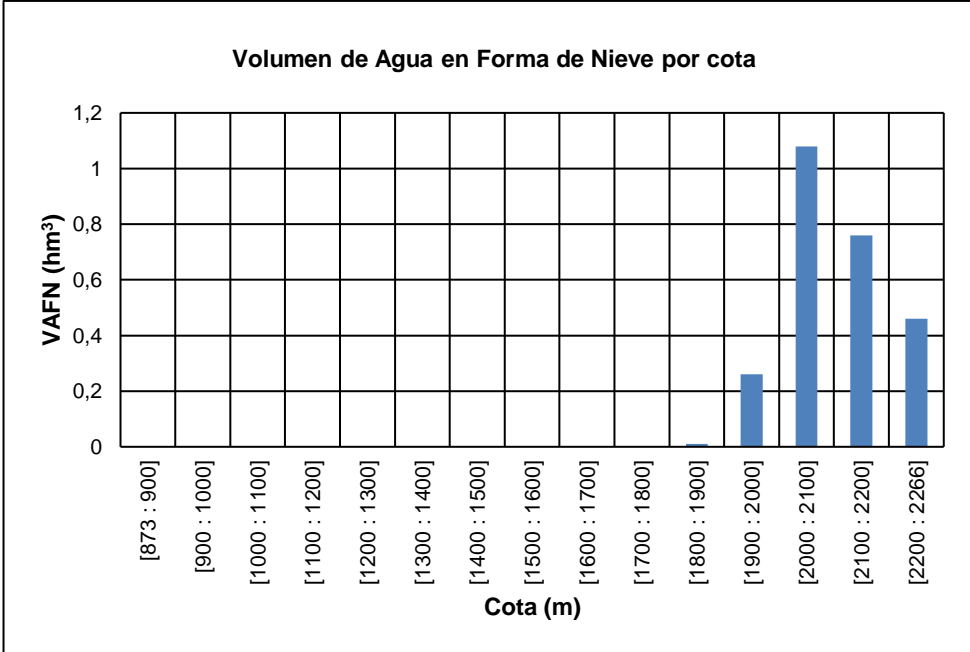
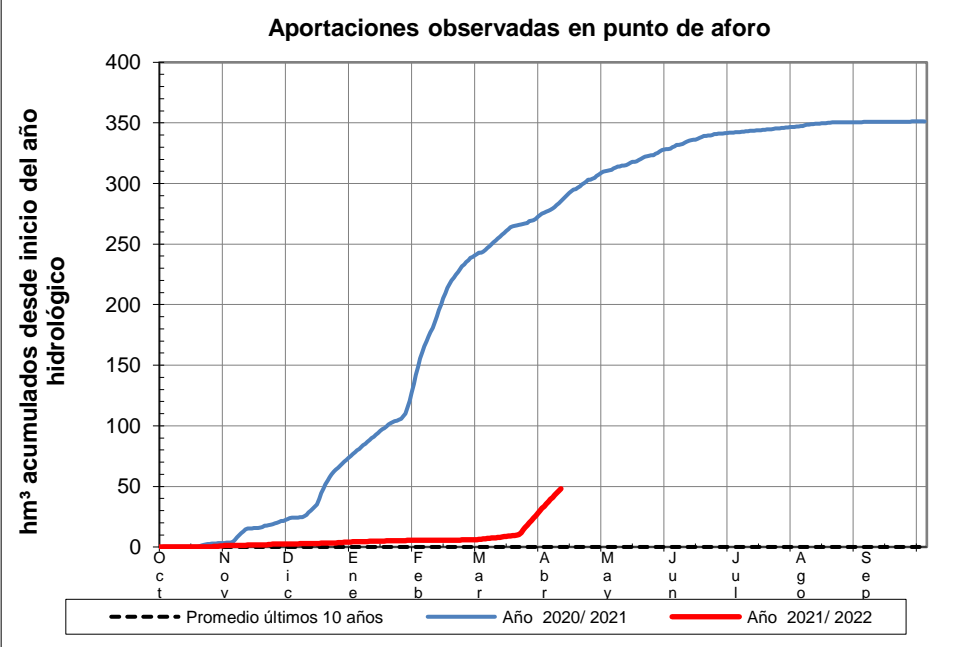
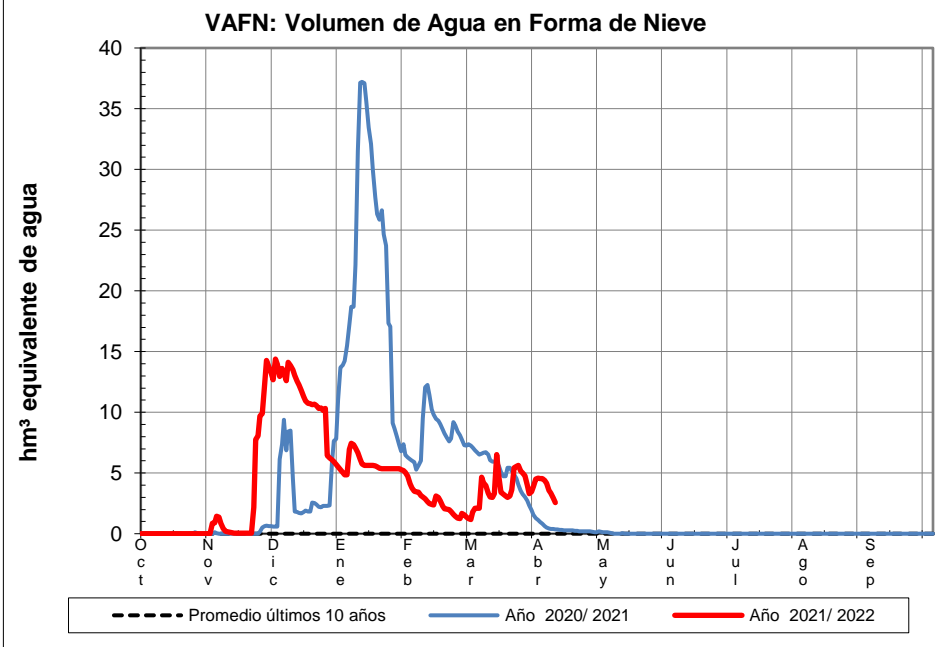

EVOLUCIÓN DE LA RESERVA DE NIEVE Y APORTACIONES EN EL
ÁMBITO DE LA CONFEDERACIÓN HIDROGRÁFICA DEL TAJO

Fecha del informe: 10/04/2022

JARAMA EN E. EL VADO

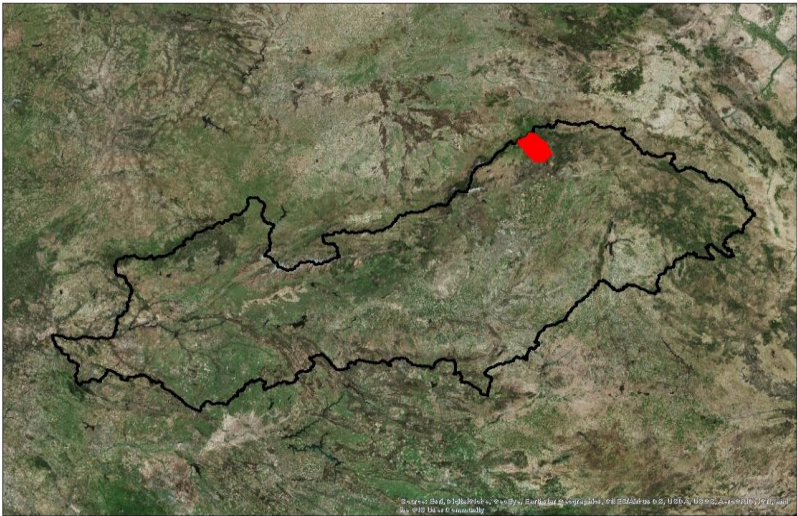
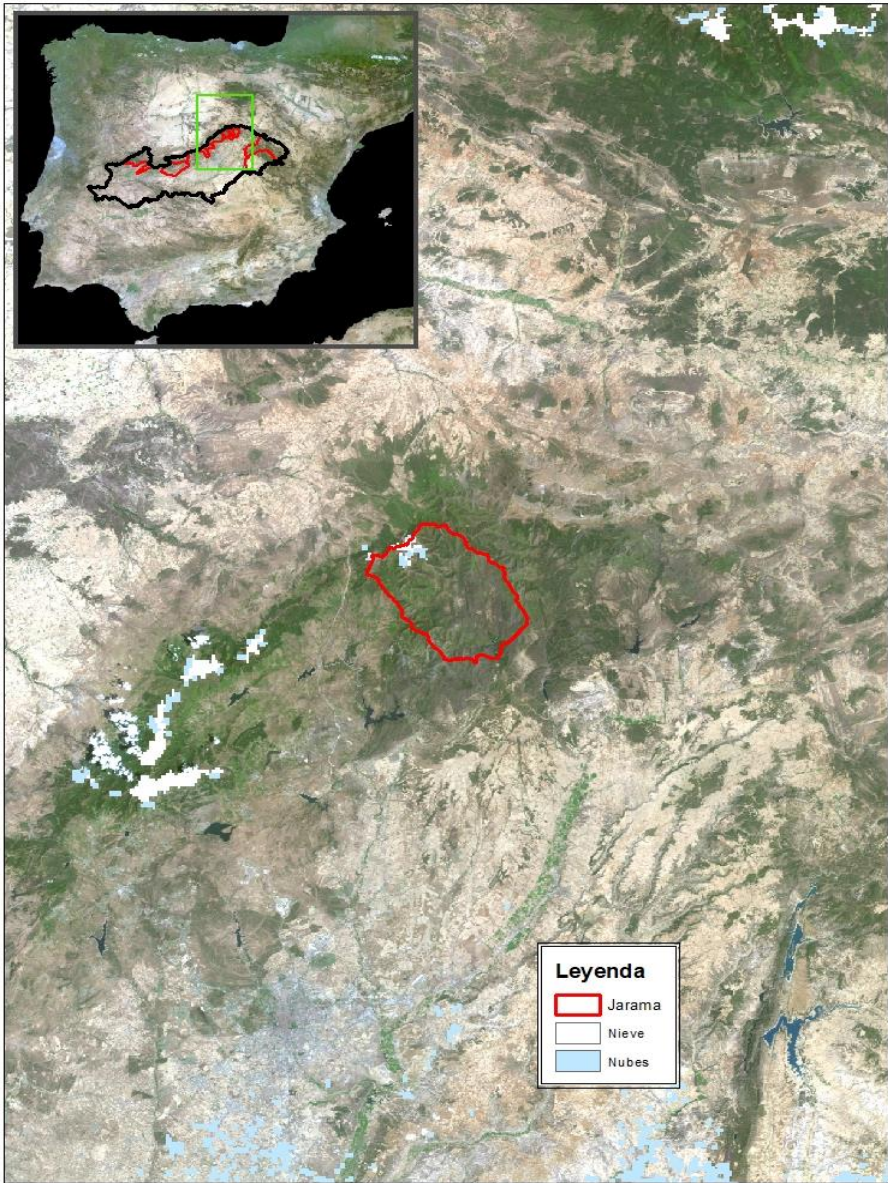

JARAMA EN E. EL VADO

Fecha:	10/04/2022
Cota de inicio de nieve (m):	1872,00
Superficie total innivada (km ²):	18,20
Altura equivalente de agua media (mm):	58,70
Volumen de agua en forma de nieve (hm ³):	1,10

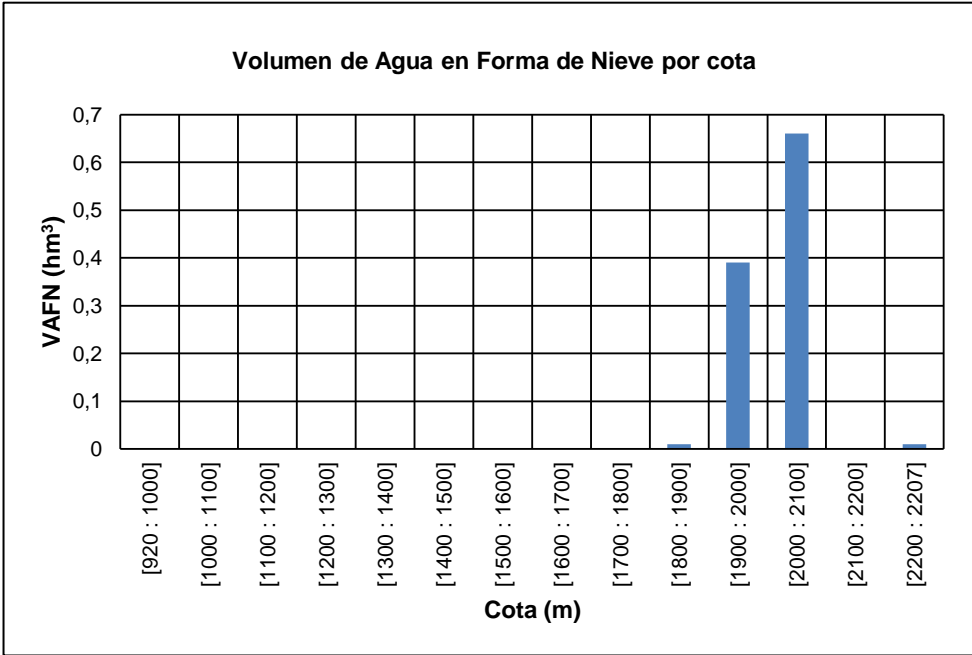
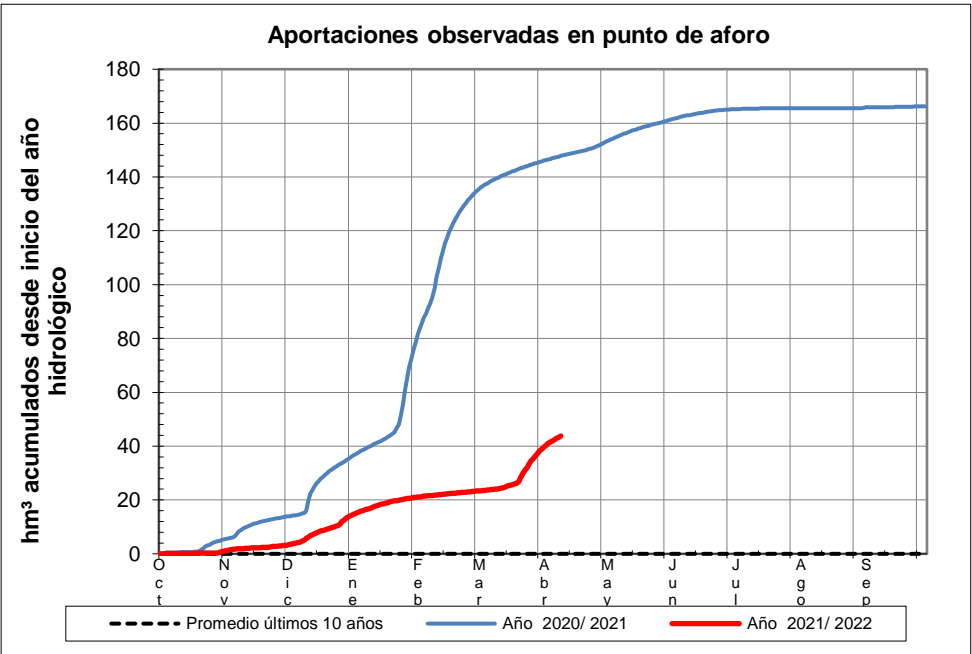
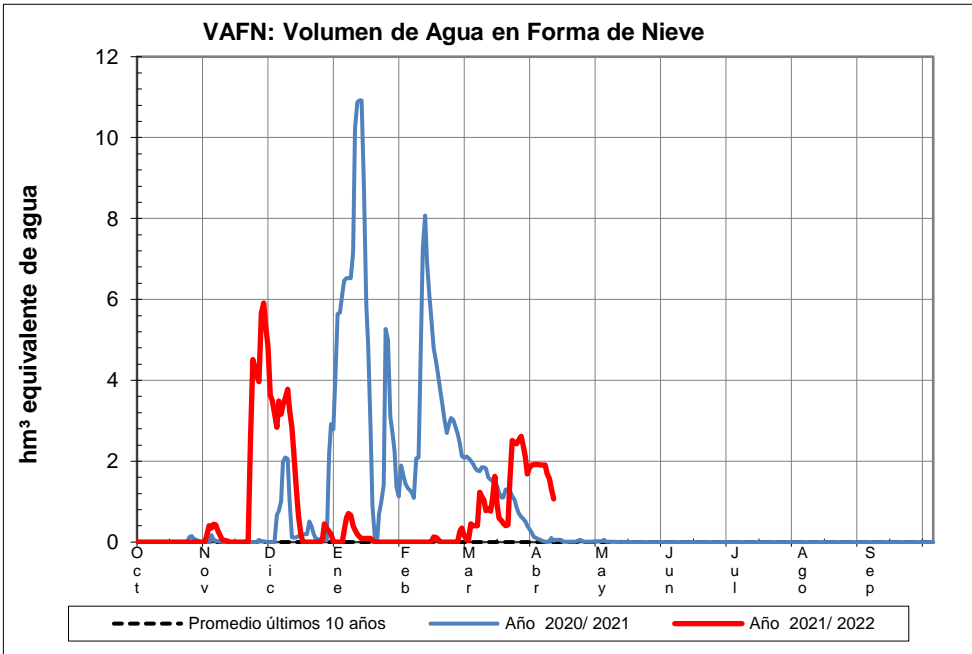

EVOLUCIÓN DE LA RESERVA DE NIEVE Y APORTACIONES EN EL ÁMBITO DE LA CONFEDERACIÓN HIDROGRÁFICA DEL TAJO

Fecha del informe: 10/04/2022

SORBE EN E. BELEÑA

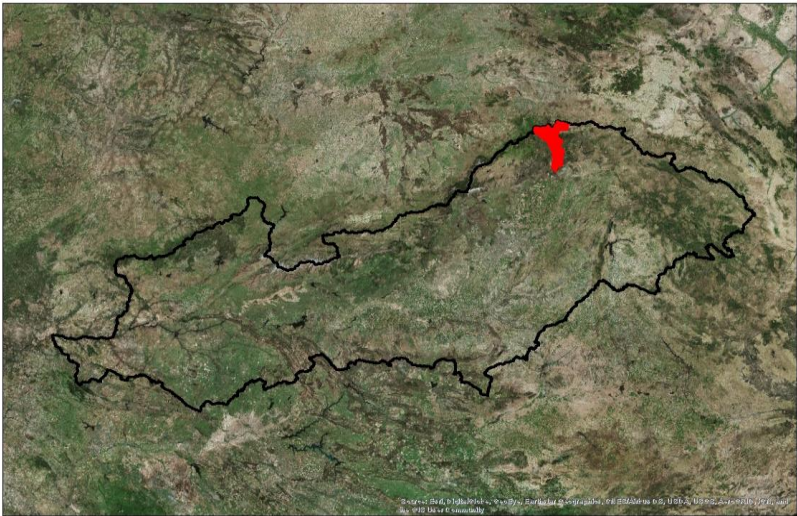
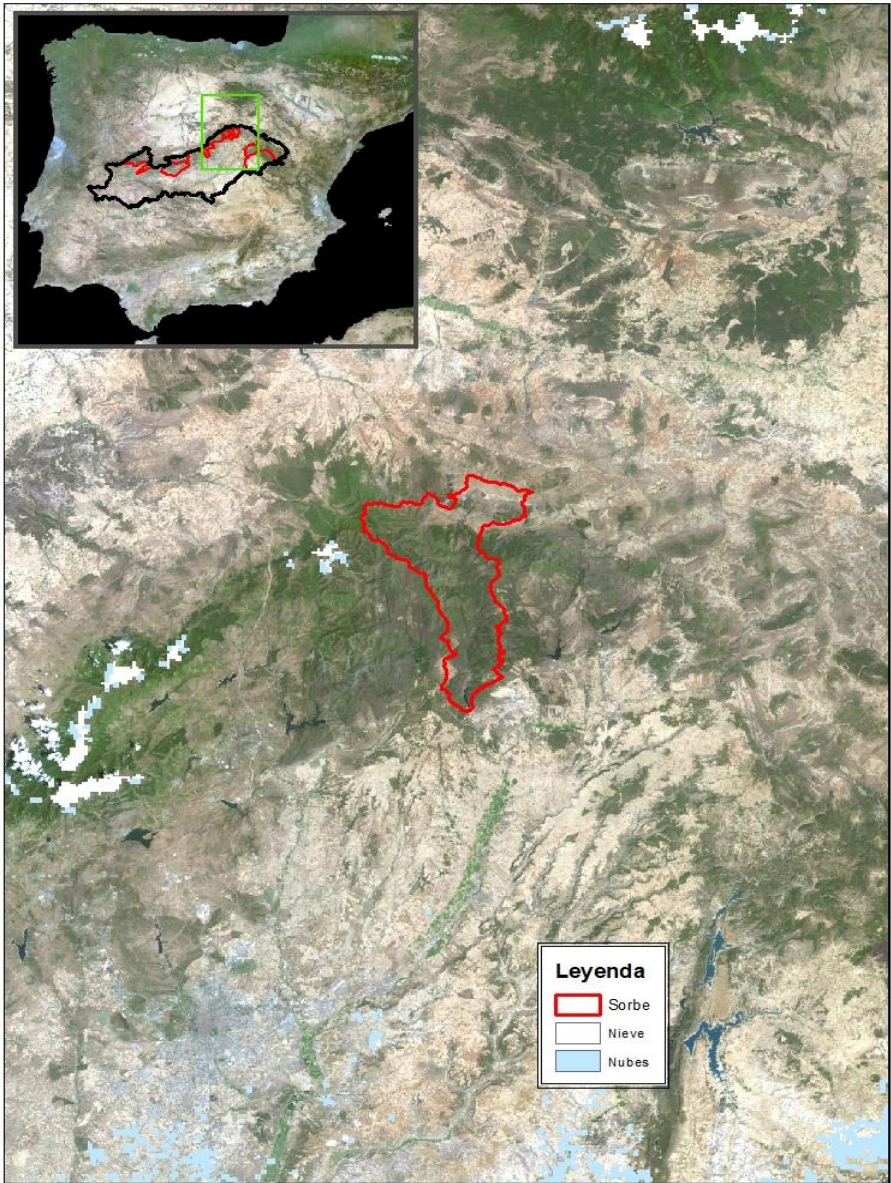

SORBE EN E. BELEÑA

Fecha:	10/04/2022
Cota de inicio de nieve (m):	1747,00
Superficie total innivada (km ²):	6,80
Altura equivalente de agua media (mm):	53,30
Volumen de agua en forma de nieve (hm ³):	0,40

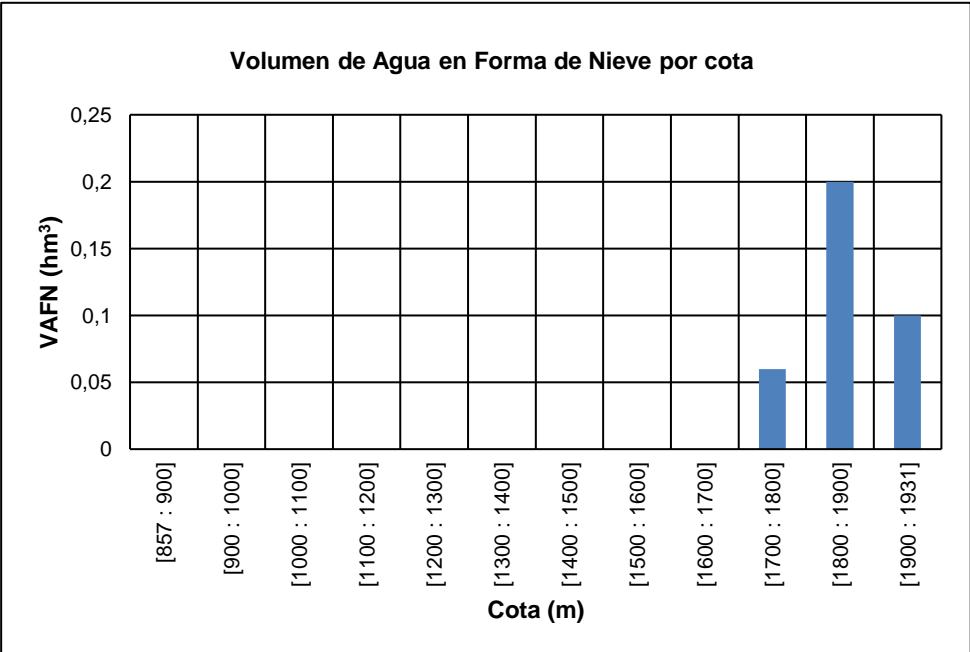
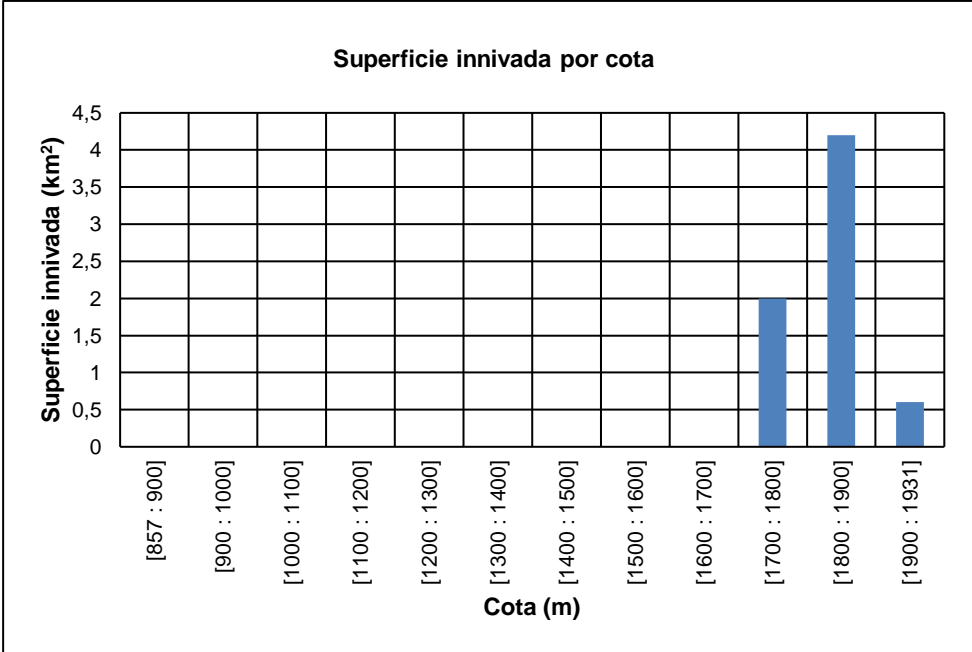
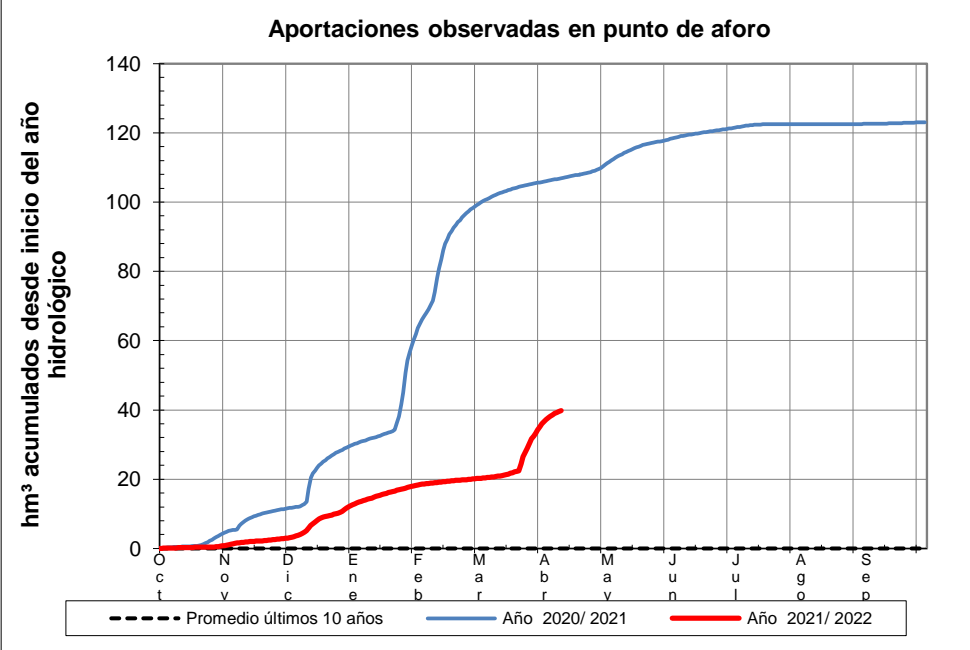
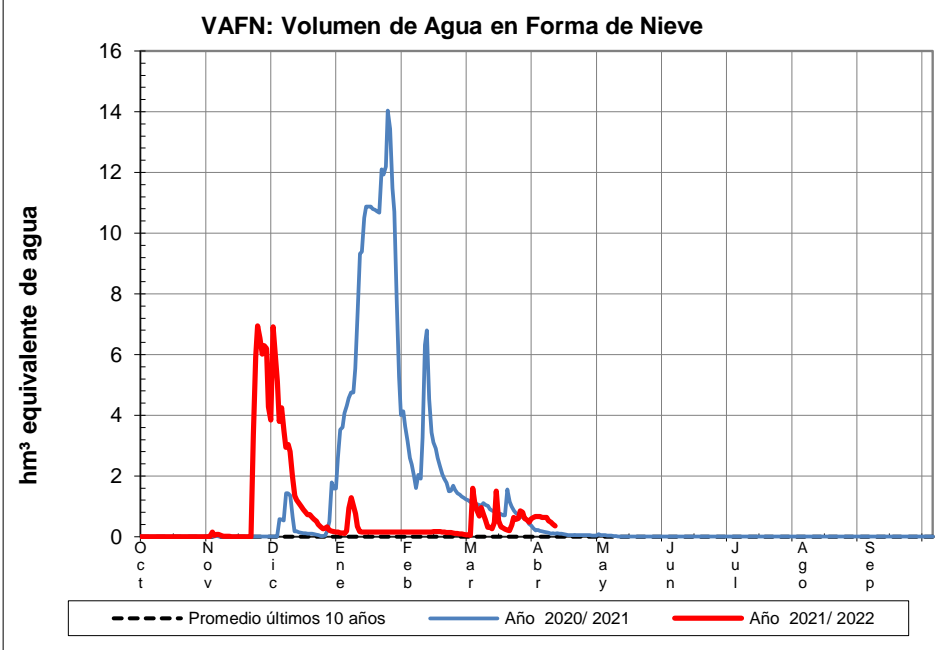

EVOLUCIÓN DE LA RESERVA DE NIEVE Y APORTACIONES EN EL
ÁMBITO DE LA CONFEDERACIÓN HIDROGRÁFICA DEL TAJO

Fecha del informe: 10/04/2022

BORNOVA EN E. ALCORLÓ

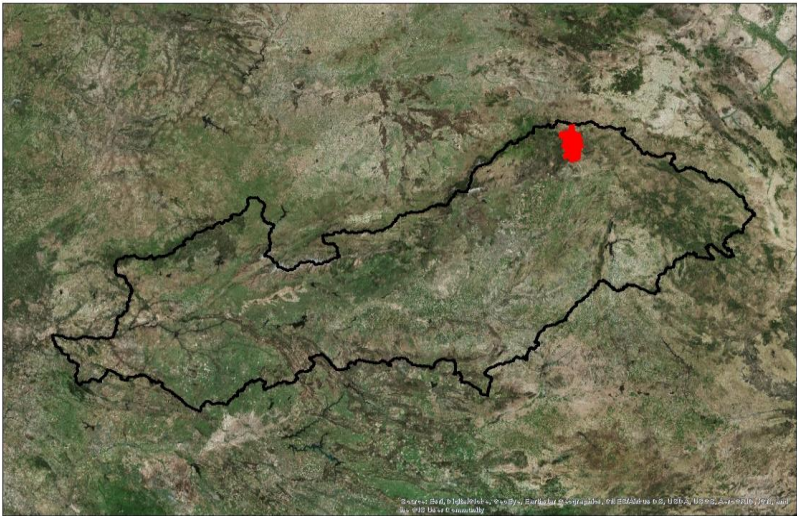
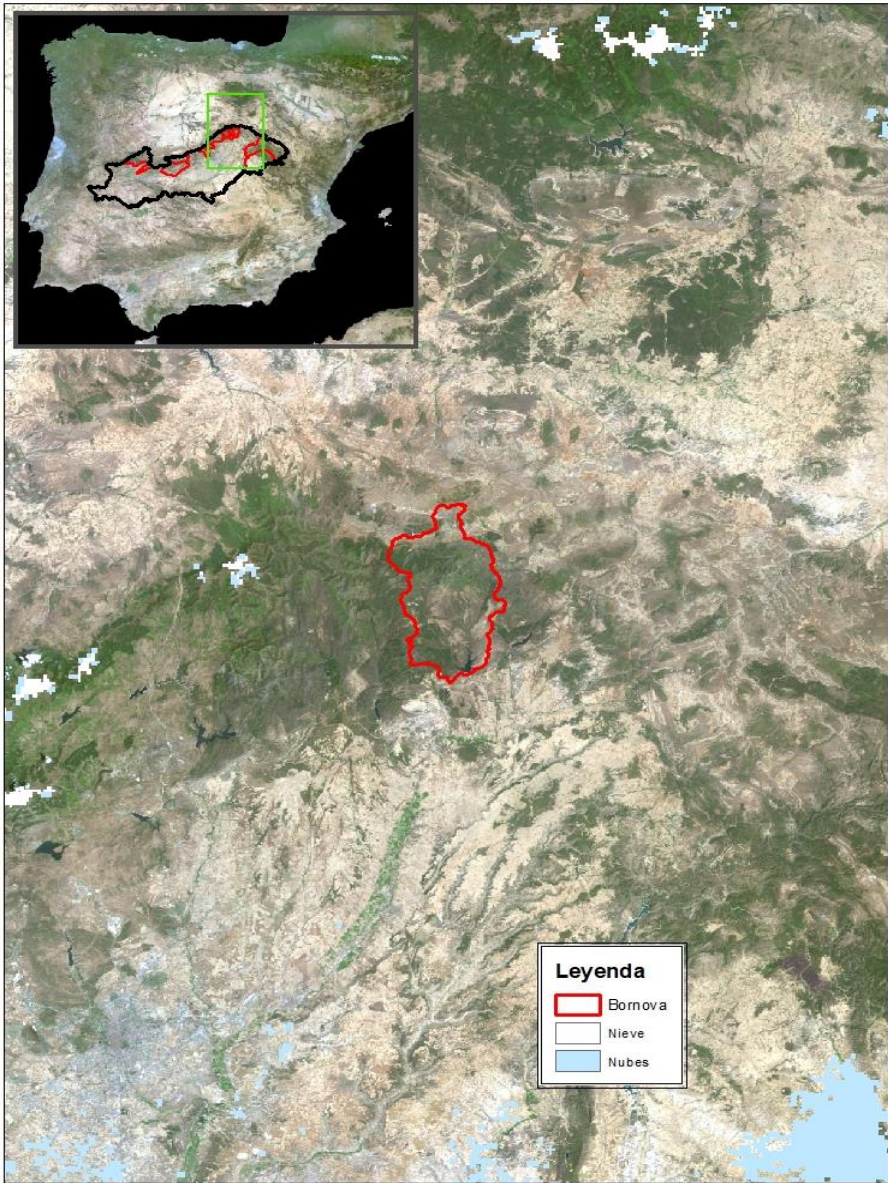

BORNOVA EN E. ALCORLÓ

Fecha:	10/04/2022
Cota de inicio de nieve (m):	Dato no disponible
Superficie total innivada (km ²):	0,00
Altura equivalente de agua media (mm):	0,00
Volumen de agua en forma de nieve (hm ³):	0,00

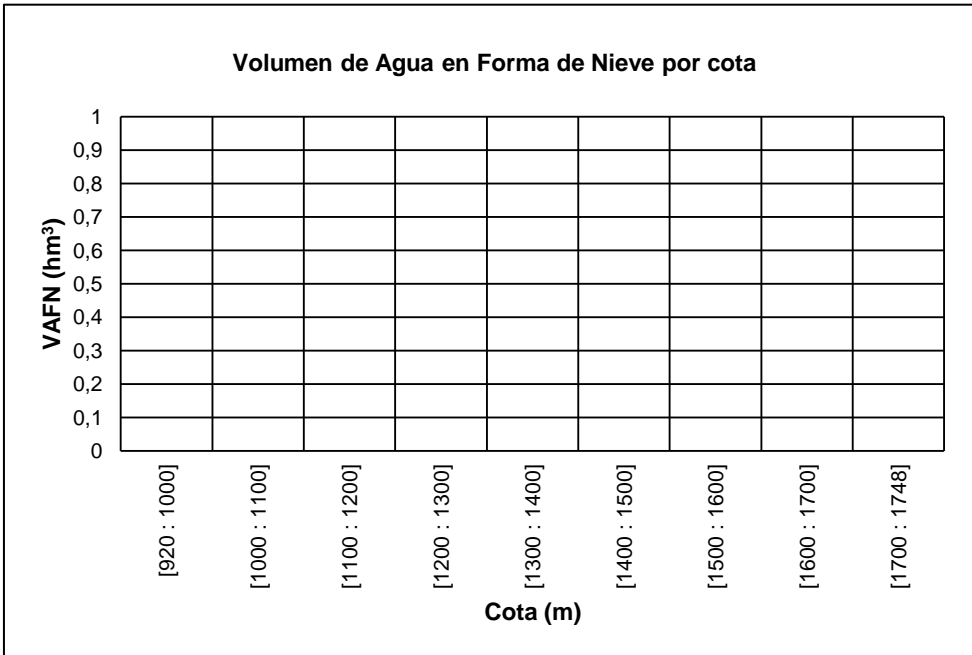
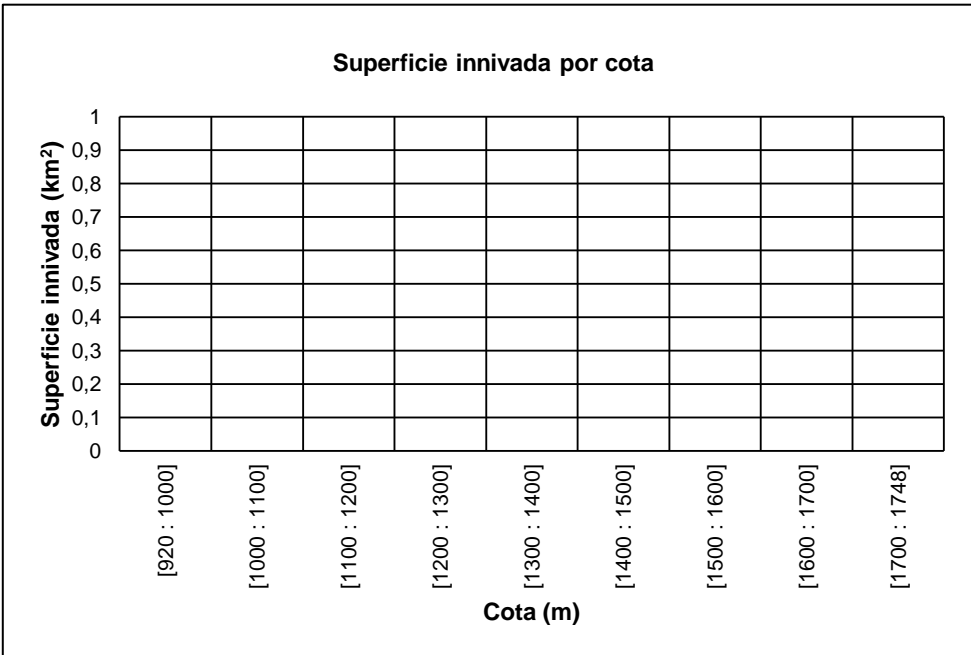
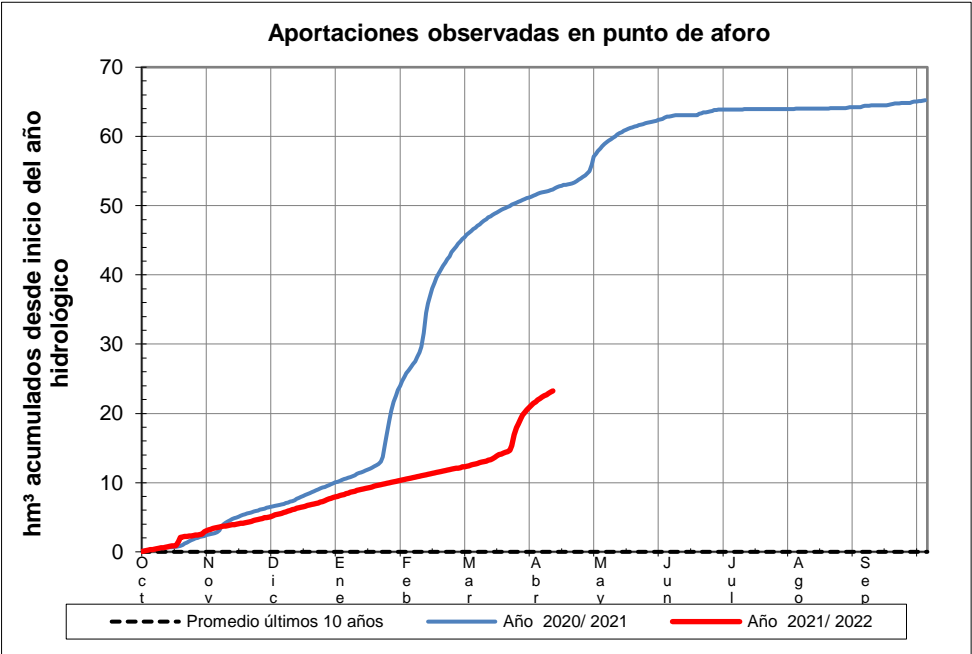
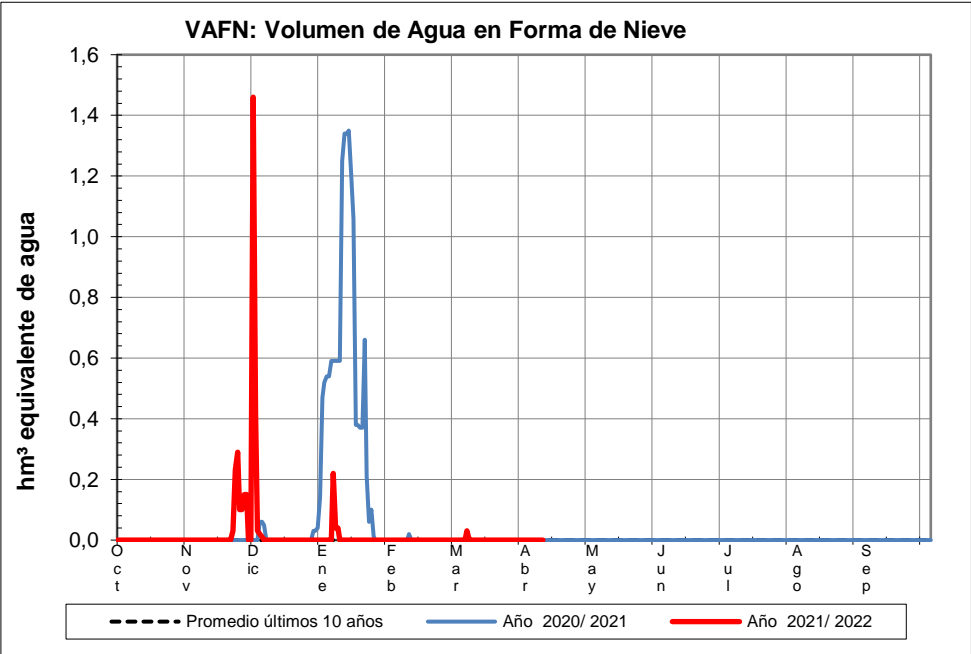

EVOLUCIÓN DE LA RESERVA DE NIEVE Y APORTACIONES EN EL
ÁMBITO DE LA CONFEDERACIÓN HIDROGRÁFICA DEL TAJO

Fecha del informe: 10/04/2022

ALTO TAJO EN E. ENTREPEÑAS

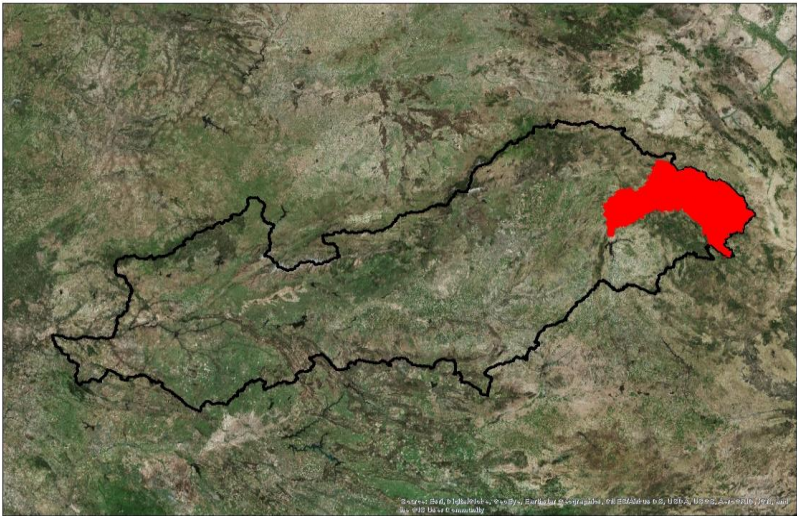
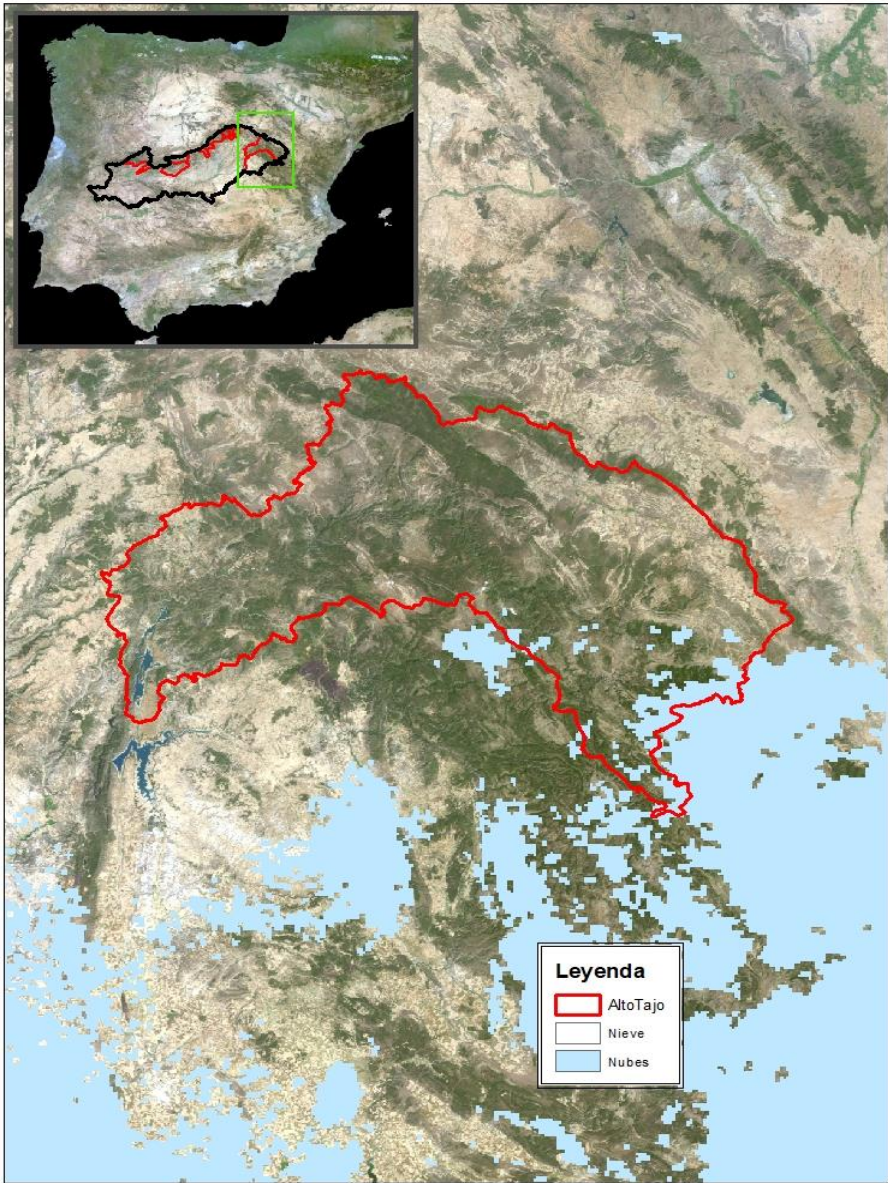

ALTO TAJO EN E. ENTREPEÑAS

Fecha:	10/04/2022
Cota de inicio de nieve (m):	Dato no disponible
Superficie total innivada (km ²):	0,00
Altura equivalente de agua media (mm):	0,00
Volumen de agua en forma de nieve (hm ³):	0,00

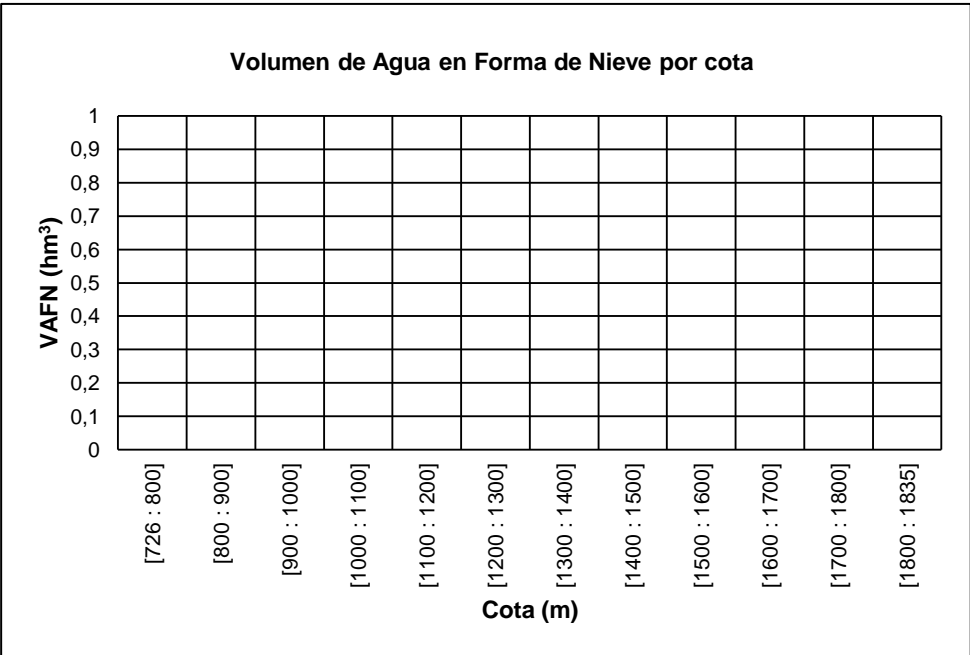
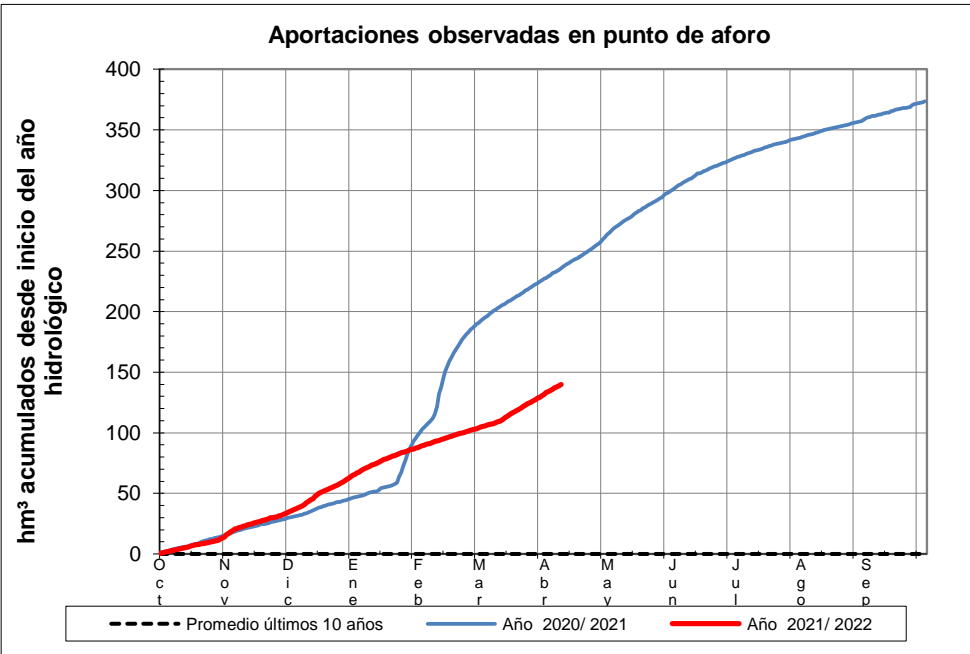
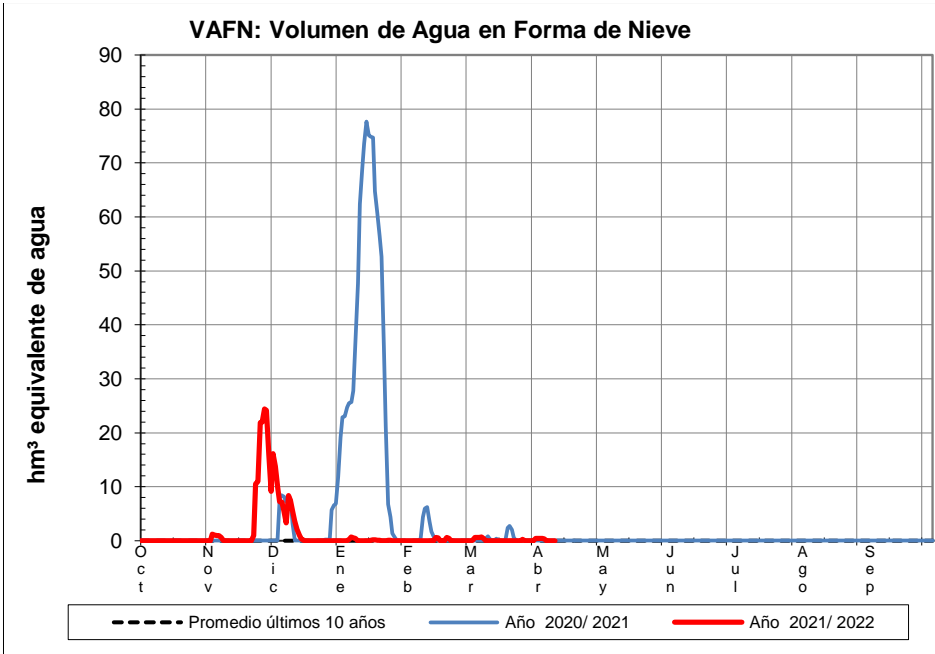

EVOLUCIÓN DE LA RESERVA DE NIEVE Y APORTACIONES EN EL
ÁMBITO DE LA CONFEDERACIÓN HIDROGRÁFICA DEL TAJO

Fecha del informe: 10/04/2022

GUADIELA EN E. BUENDÍA

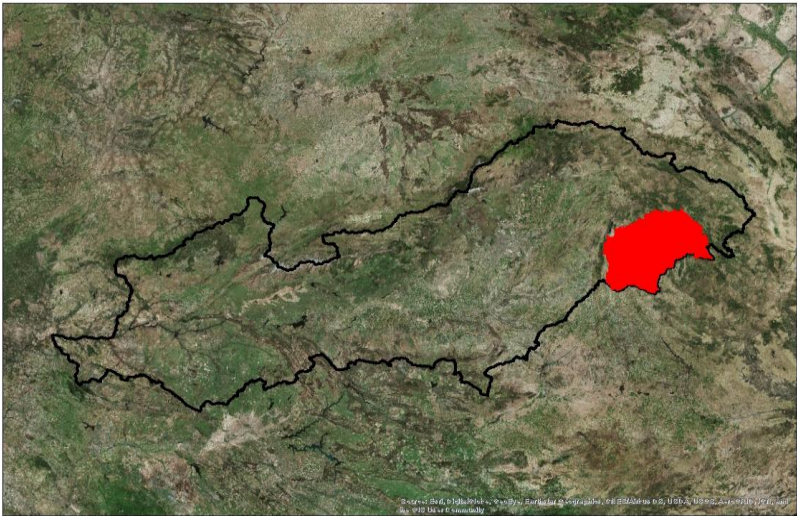
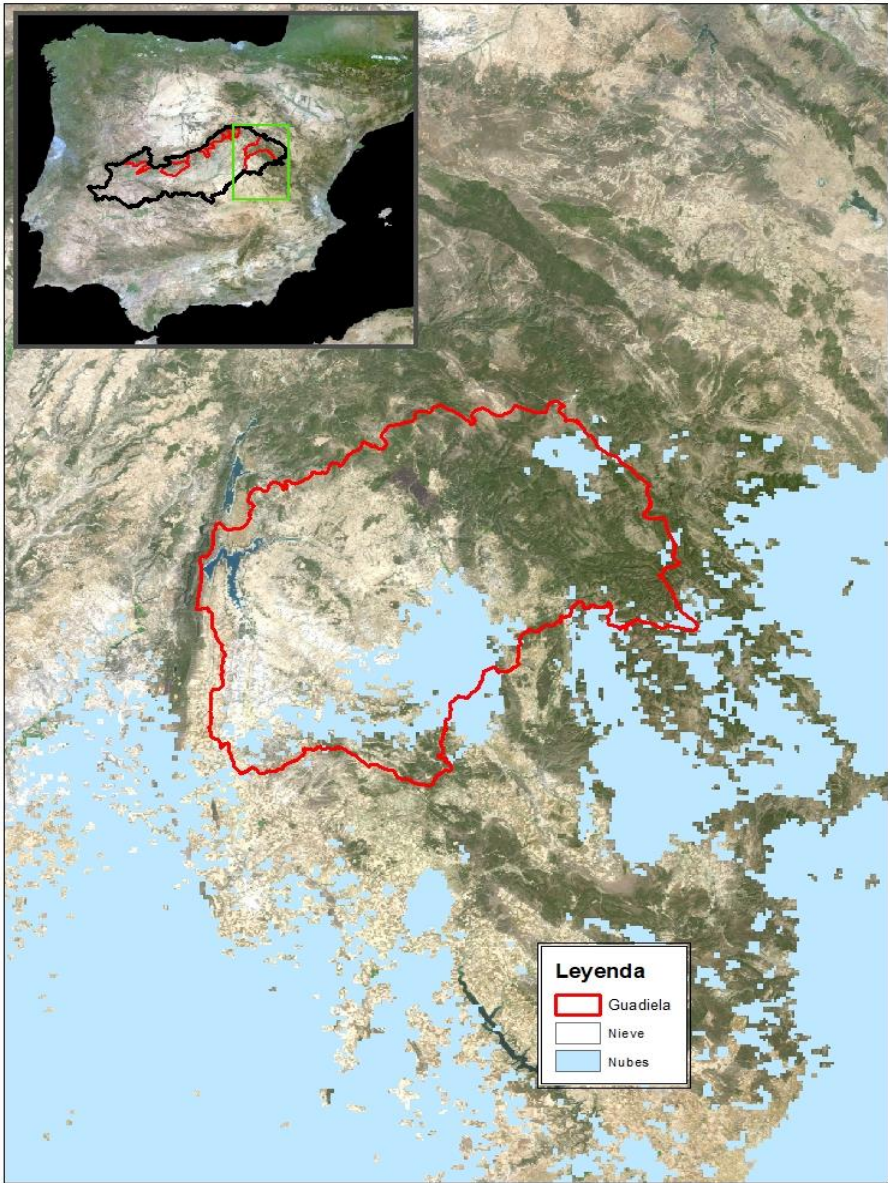

GUADIELA EN E. BUENDÍA

Fecha:	10/04/2022
Cota de inicio de nieve (m):	Dato no disponible
Superficie total innivada (km ²):	0,00
Altura equivalente de agua media (mm):	0,00
Volumen de agua en forma de nieve (hm ³):	0,00

